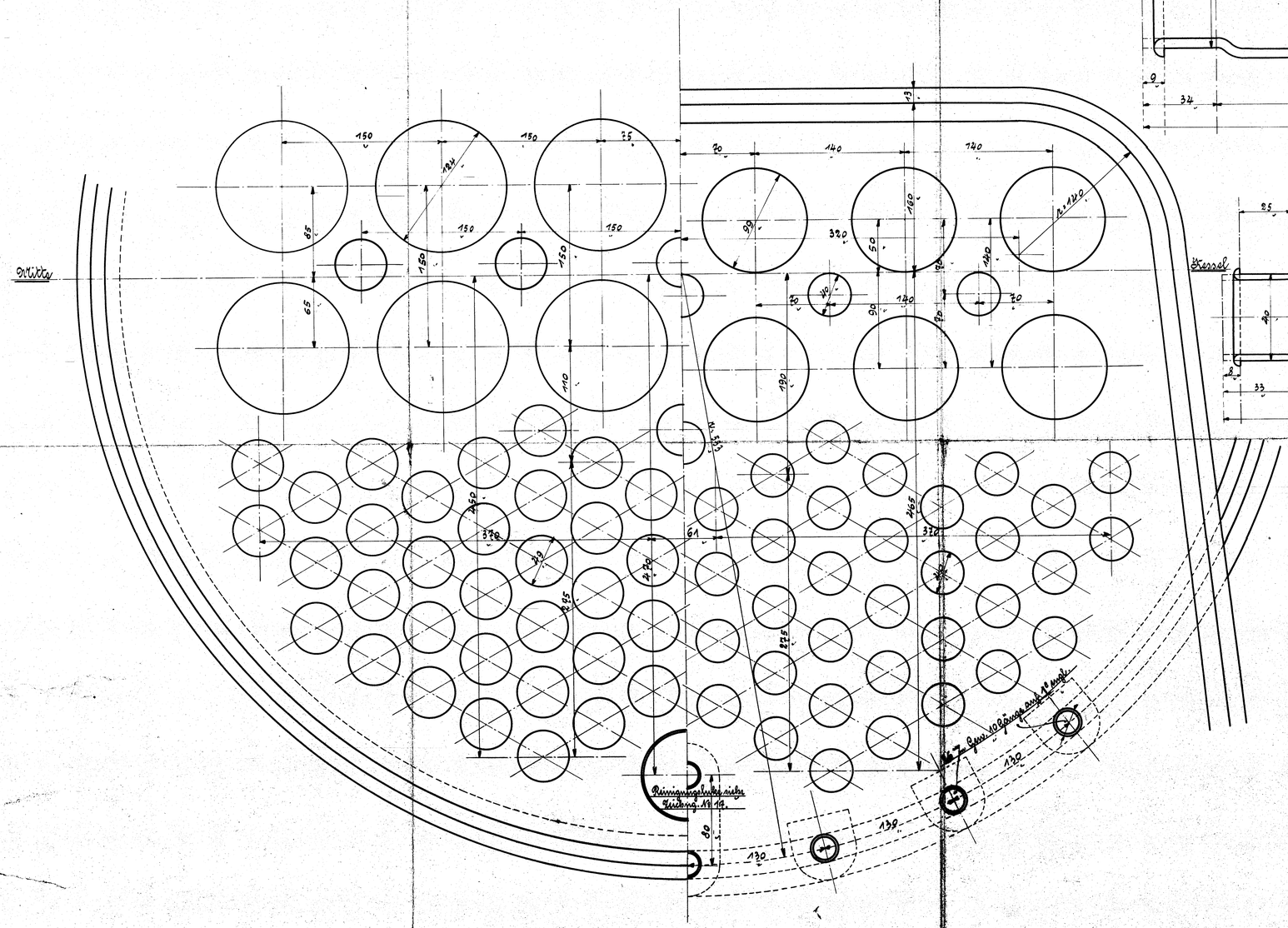

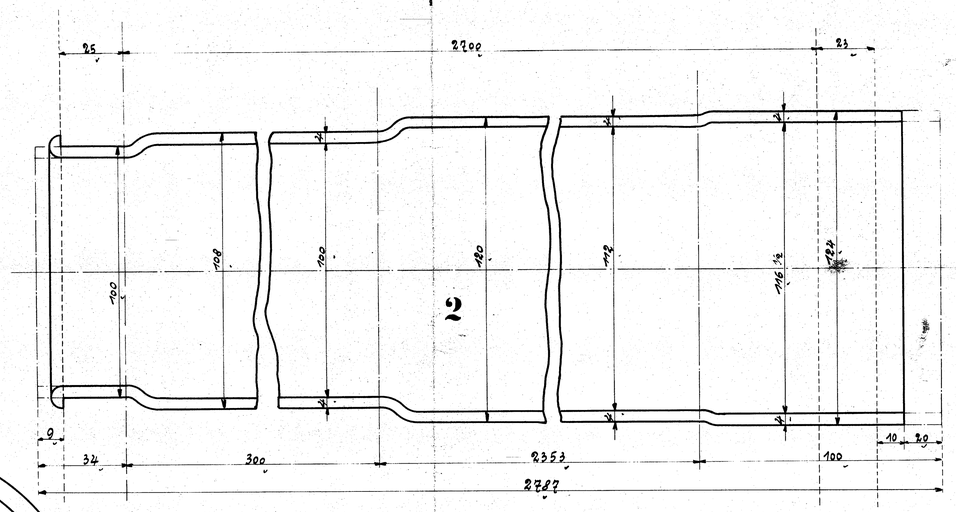

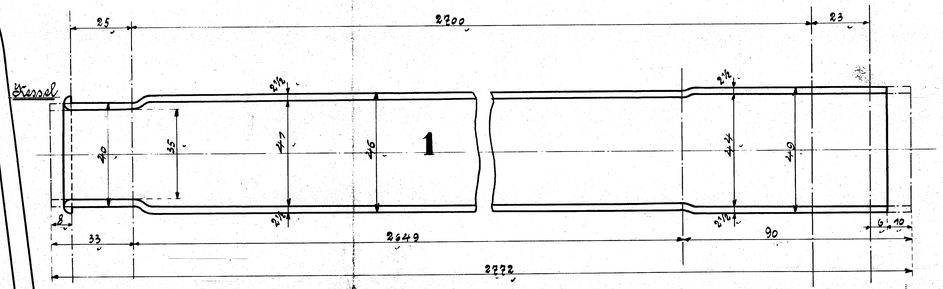

Ausführung für eine Lokomotive.					Material-Bestellung für eine Lokomotive		Fertig-Gewicht
Stückzahl	Benennung	Nummer	Material	Bemerkung	Zeichen / Vor	Dimensionen und Modellzeichen	kg:
72	Siederohre	1	Fl. E.				
12	Rauchrohre	2	" "				

HENSCHEL & SOHN
CASSEL

Siederohreinteilung und Siederohre

zu den „B" Tender Lokomotiven

für die Kolding Südbahnen, Kolding

Fabr. Nr. 10693/94 Zeichng. Nr. 15