



BANEDANMARK

# TIB-S

**Strækningsoversigter**

**TIB-S**

Nummeret på sidste indsatte rettelsesblad

1	5	73	78	80	82	84	90	92	96
4	72	77	79	81	83	89	91	95	102
103	110	118	120	121	128	130	132	134	136
109	117	119		127	129	131	133	135	137
138	140	348	349	353	369	371	372	373	423
139	347		352	368	370			422	441
442	444	454	461	463	464	478	491	495	508
443	453	460	462		477	490	494	507	509
510	511	521	523	528	530	544	545	546	550
	520	522	527	529	543			549	
551	553	555	561	579	589	599	603	611	615
552	554	560	578	588	598	602	610	614	
616		622	626	630	631	637	640	642	651
620	621	625	629		636	639	641	650	669
670	681	684	691	693	696	698	704	708	712
680	683	690	692	695	697	703	707	711	717
718		725	728	733	735		739	747	772
723	724	727	732	734	737	738	746	771	773
774	780	782	794	796	798	801	804	806	815
779	781	793	795	797	800	803	805	814	819
820		823	825	829	831	833	876	914	937
821	822	824	828	830	832	875	913	936	971
972	1014	1069	1078	1083	1085	1086	1088	1129	1133
1013	1068	1077	1082	1084		1087	1128	1132	1135
1136	1140	1156	1171	1181	1186	1198	1218	1254	1255
1139	1155	1170	1180	1185	1197	1217	1253		1257
1258	1263	1265	1266	1270	1277	1281	1286	1287	1289
1262	1264		1269	1276	1280	1285		1288	1297
1298	1302	1304	1305	1307	1309	1324	1328	1329	1331
1301	1303		1306	1308	1323	1327		1330	1332
1333	1334	1340	1341	1345	1346	1349	1351	1362	1370
	1339		1344		1348	1350	1361	1369	1376
1377	1379	1380	1382	1386	1415	1416	1421	1423	1425
1378		1381	1385	1414		1420	1422	1424	
1426	1494	1496	1503	1504	1517	1520	1532	1534	1536
1493	1495	1502		1516	1519	1531	1533	1535	
1537	1545	1547	1552	1560	1565	1576	1578	1580	1582
1544	1546	1551	1559	1564	1575	1577	1579	1581	1590
1591	1593	1595	1596	1597	1603	1609	1619	1625	1634
1592	1594			1602	1608	1618	1624	1633	



**TIB-S udgives af:**

Banedanmark  
Kvalitet & Sikkerhed  
Carsten Niebuhrs Gade 43  
1577 København V  
E-mail: trafikaleregler@bane.dk

Gældende regler samt oversigt over sidst udsendte rettelsesblad kan ses på [www.bane.dk](http://www.bane.dk).

*Dette er et elektronisk dokument. I tilfælde af uoverensstemmelse(r) mellem en papirkopi af dokumentet og det originale elektroniske dokument, er det til enhver tid den elektroniske udgave, som er gyldig. Et elektronisk dokument forudsættes vist på et korrekt indstillet medie uden farvefejl. Den gyldige elektroniske version kan altid findes på [www.bane.dk](http://www.bane.dk)*



## Indholdsfortegnelse

	Side
<b>Strækning 1.</b> København H - Fredericia/Taulov .....	11
<b>Strækning 2.</b> Ringsted - (Lundby).....	91
<b>Strækning 4.</b> Roskilde - (Gadstrup) og (Holme-Olstrup) - Næstved .....	131
<b>Strækning 5.</b> Roskilde - Kalundborg.....	151
<b>Strækning 6.</b> København H - Vigerslev - (Avedøre Havnevej) og (Bjæverskov) - Ringsted.....	181
<b>Strækning 7.</b> (Svanemøllen) - Østerport .....	211
<b>Strækning 10.</b> København H - Helsingør .....	381
<b>Strækning 11.</b> København H/Hvidovre Fjern - Peberholm .....	411
<b>Strækning 21.</b> Odense - Svendborg .....	441
<b>Strækning 23.</b> Fredericia - Aarhus H .....	461
<b>Strækning 24.</b> Aarhus H - Aalborg .....	491
<b>Strækning 25.</b> Aalborg - (Sulsted) .....	521
<b>Strækning 26.</b> Fredericia - Padborg .....	541
<b>Strækning 28.</b> Sønderborg - Tinglev.....	601
<b>Strækning 29.</b> Lunderskov - Esbjerg .....	621
<b>Strækning 30.</b> Bramming - Tønder Grænse .....	641
<b>Strækning 31.</b> Esbjerg - (Holstebro).....	661
<b>Strækning 32.</b> Langå - (Ulstrup) .....	691
<b>Strækning 33.</b> (Grejsdal) - Vejle .....	721
<b>Strækning 35.</b> Skanderborg - (Ry) og (Herning) - Skjern.....	771
<b>Strækning 52.</b> Lindholm - Aalborg Lufthavn .....	801



# 1. København H - Fredericia / Taulov

Strækningshastighed:

Delstrækning	Strækningshastighed (km/t)
København H - Fredericia/Taulov	180



# 1. København H - Fredericia / Taulov

80

**København H (Kh)**  
 km 0,0  
 ID: 60000

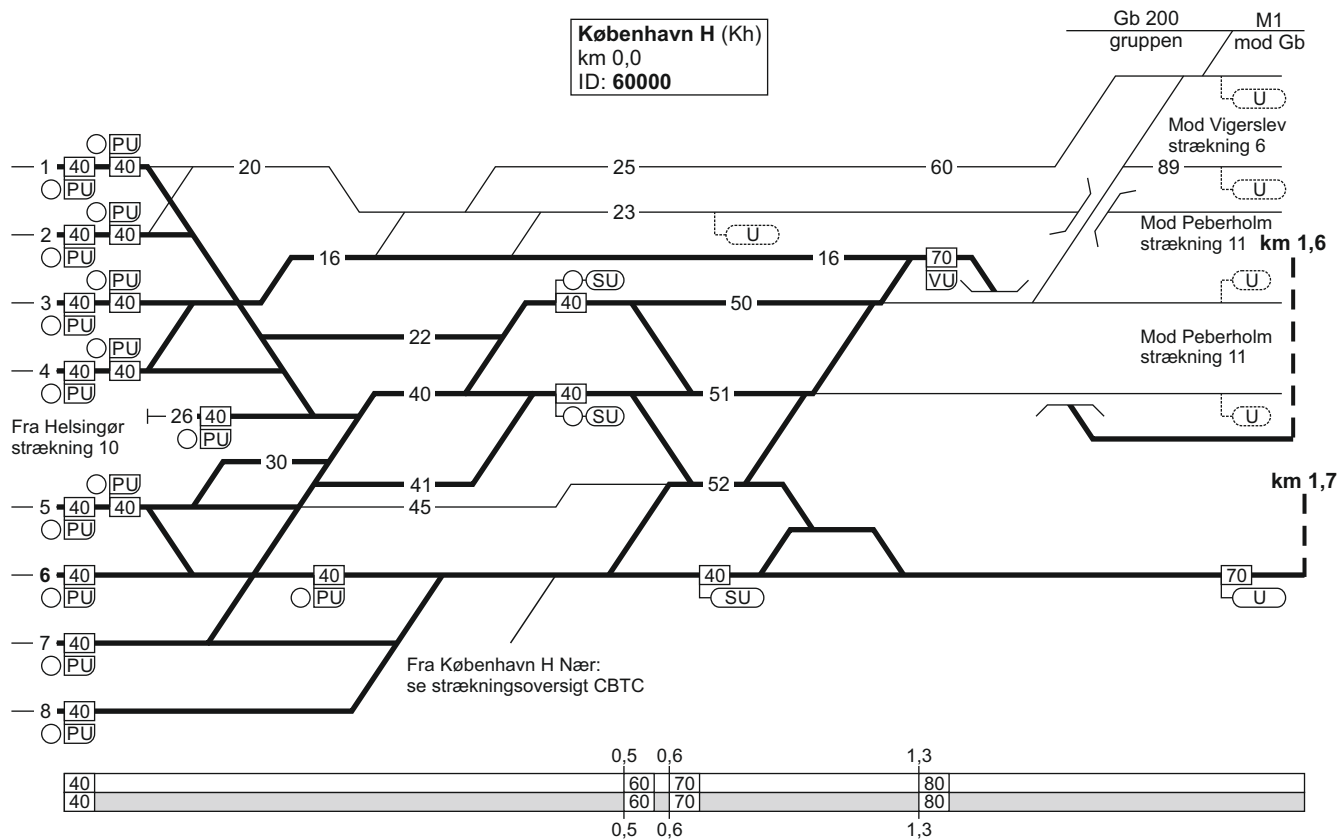

### 1. København H - Fredericia / Taulov

FC Glostrup  
linjeblok  
stigning L

Hvidovre Fjern (Hif)  
km 7,3  
FC Glostrup

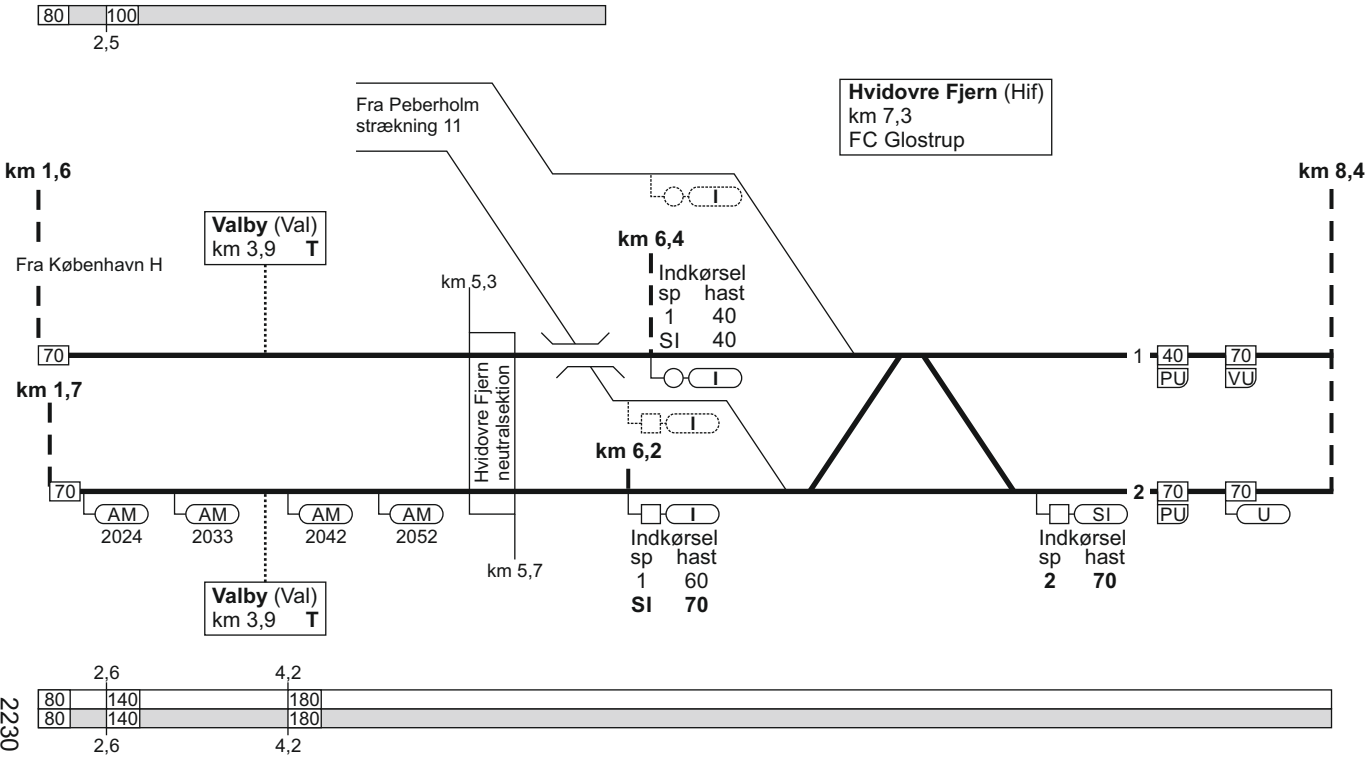

# 1. København H - Fredericia / Taulov

FC Glostrup  
linjeblok  
stigning M

FC Glostrup  
linjeblok  
stigning H

120

120

**Glostrup (GI)**  
km 11,2  
FC Glostrup  
ID: 60001

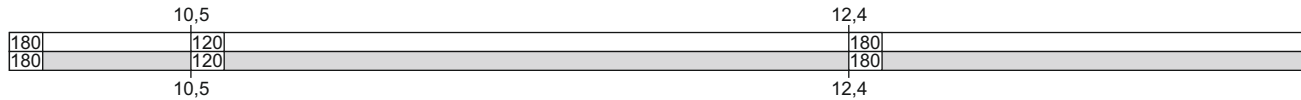
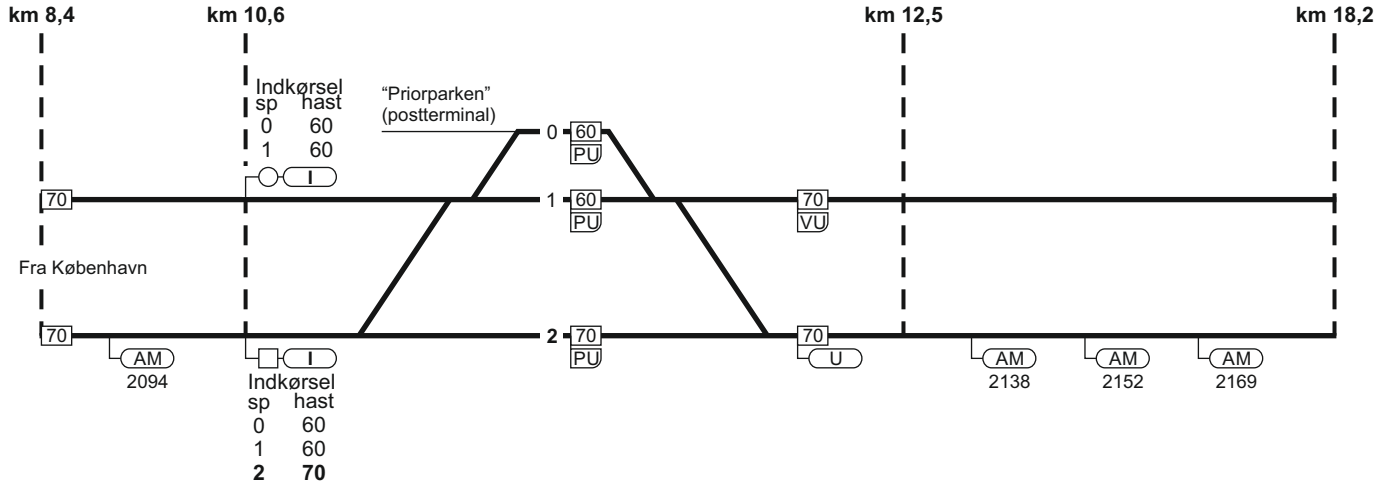

# 1. København H - Fredericia / Taulov

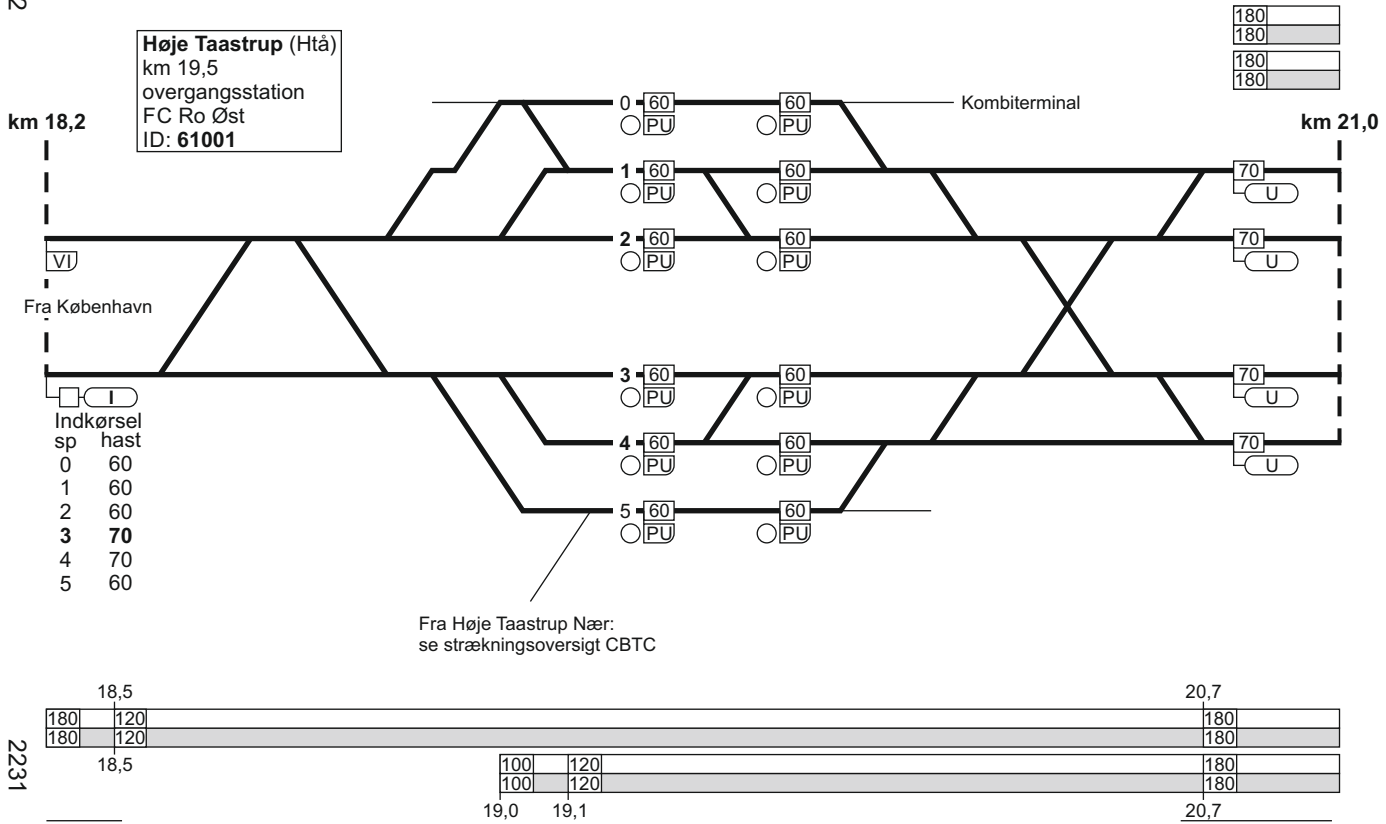

### 1. København H - Fredericia / Taulov

FC Ro Øst  
linjeblok / vekselspor  
stigning M

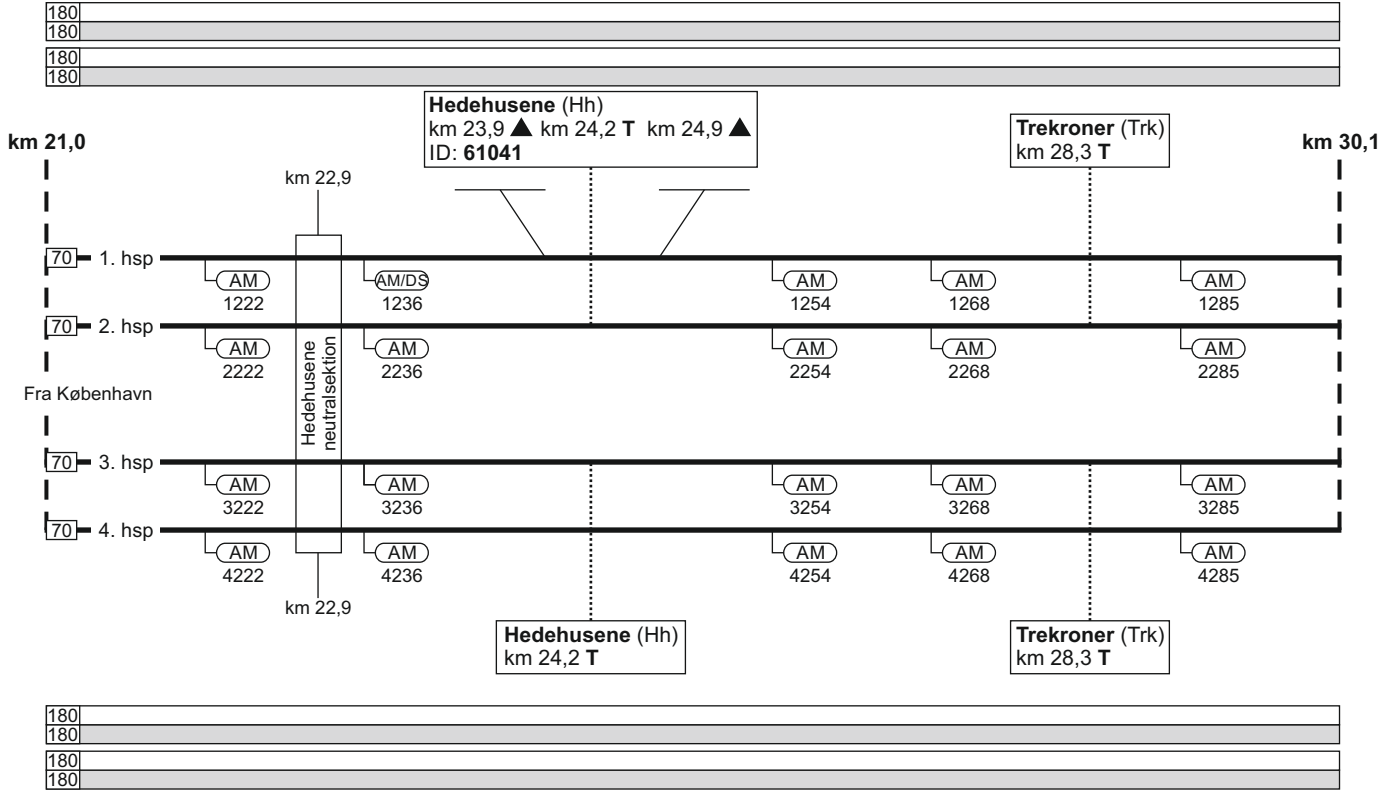

16.12.2022

### 1. København H - Fredericia / Taulov

Roskilde (Ro)  
 km 31,3  
 overgangsstation  
 ID: 61000

km 30,1



Indkørselshastigheder

Til \ Fra	7	6	5	4	3	2	1
1. hsp	60	60	70	40	60	60	60
2. hsp	60	60	60	70	60	60	60
3. hsp	60	60	60	40	70	60	60
4. hsp	60	60	60	40	70	70	60

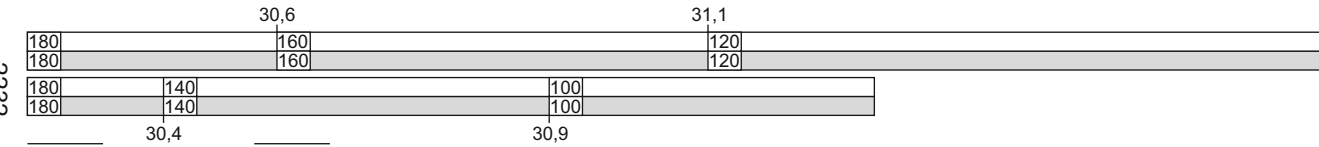

2232

TIB-S

1. København H - Fredericia / Taulov

17 - 4

### 1. København H - Fredericia / Taulov

**Roskilde (Ro)**  
 km 31,3  
 overgangsstation  
 ID: 61000

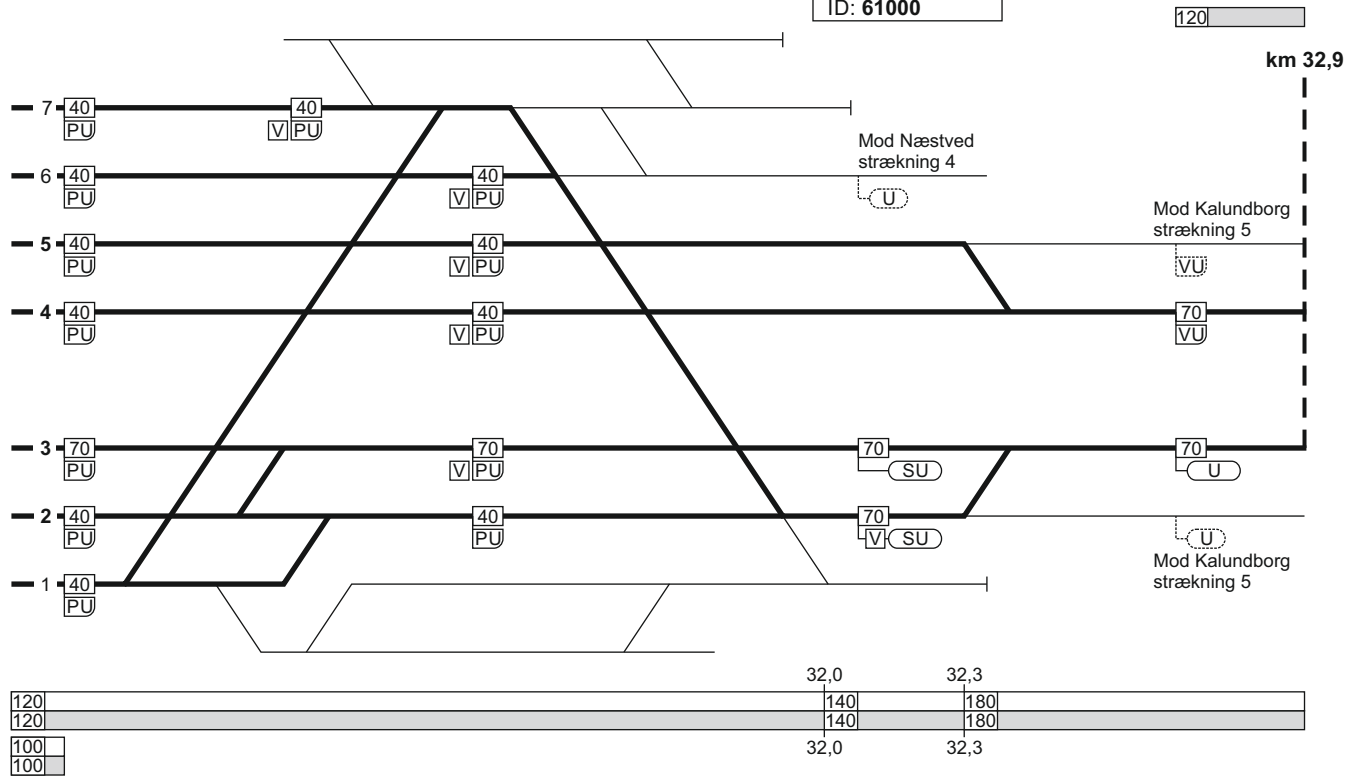

120	32,0	32,3
120	140	180
100	140	180
100	32,0	32,3

16.12.2022

# 1. København H - Fredericia / Taulov

FC Ro Midt  
linjeblok  
stigning L

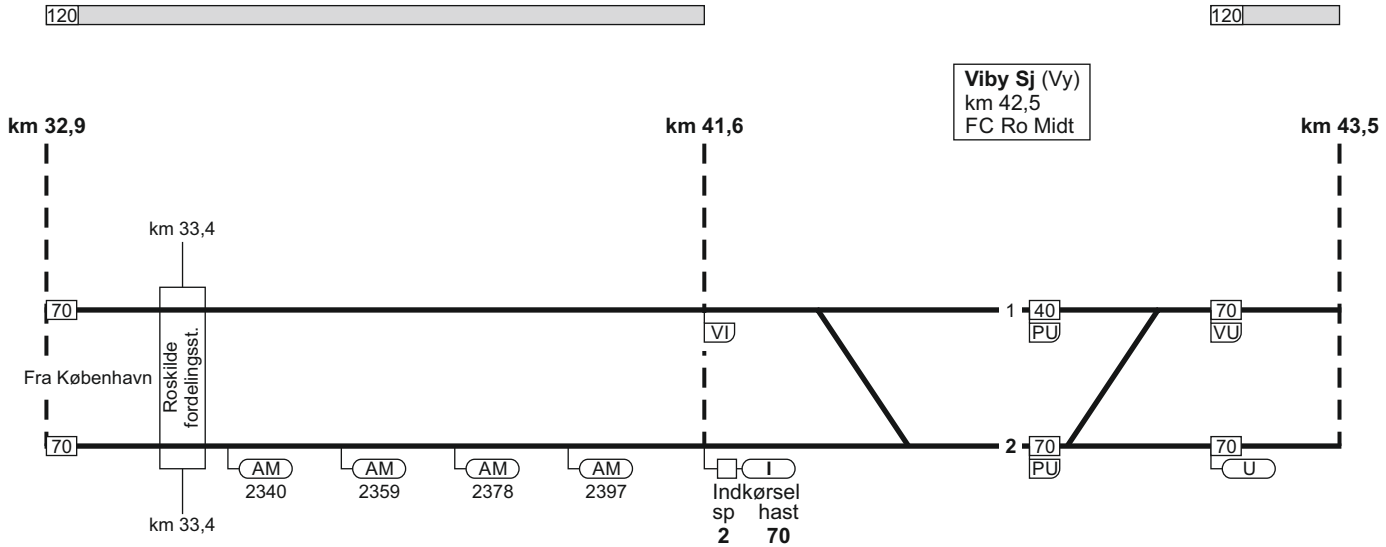

2233

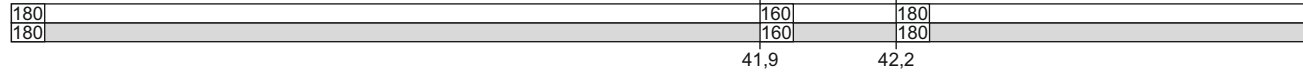

TIB-S

1. København H - Fredericia / Taulov

19 - 8



# 1. København H - Fredericia / Taulov

FC Ro Midt  
linjeblok  
stigning L

FC Ro Midt  
linjeblok  
stigning M

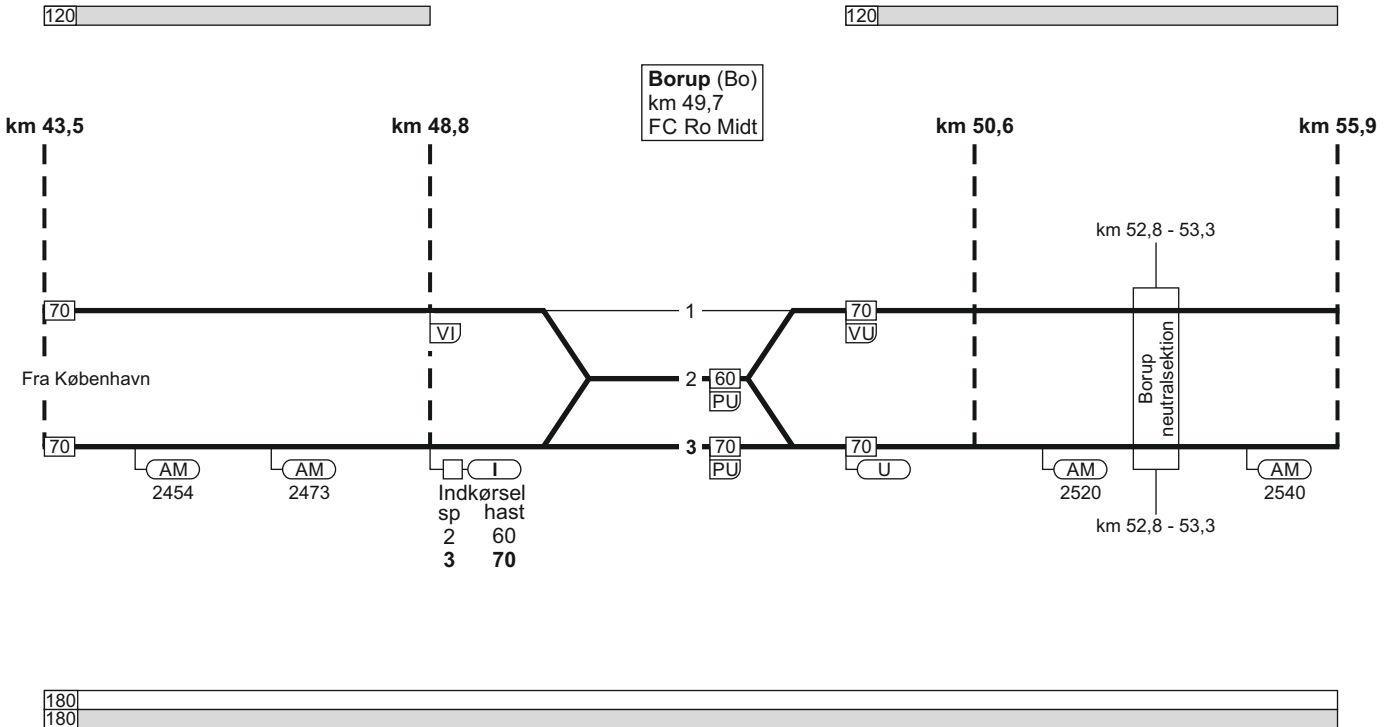

16.12.2022

# 1. København H - Fredericia / Taulov

FC Ro Midt  
linjeblok  
stigning L

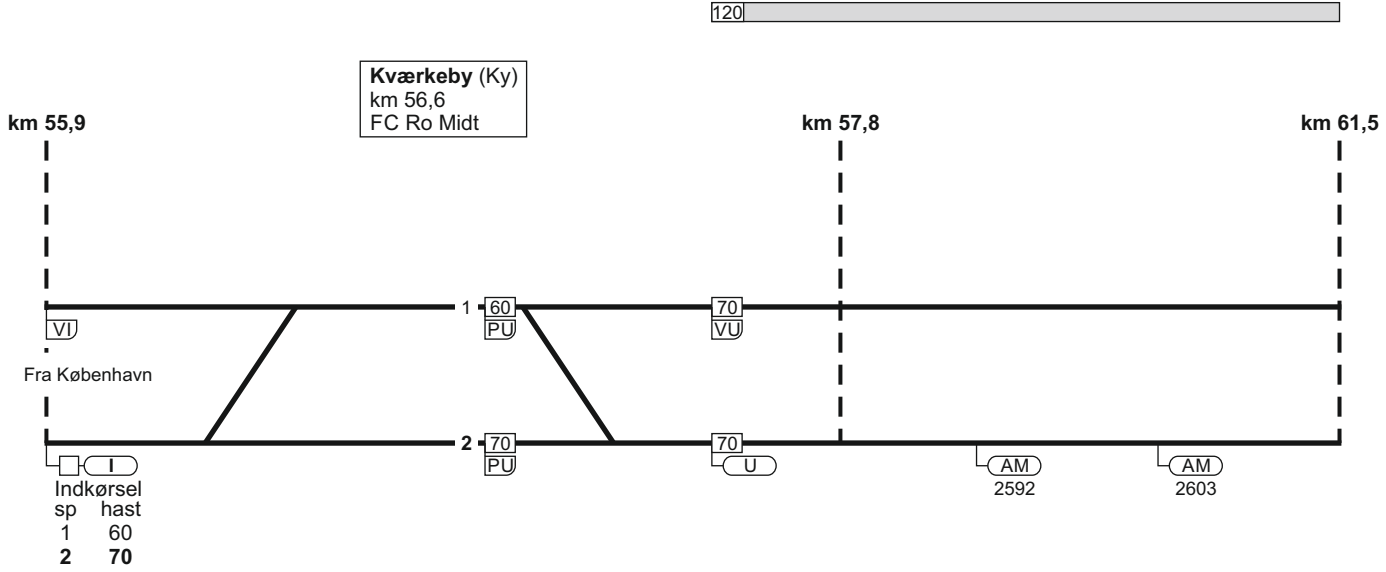

2234

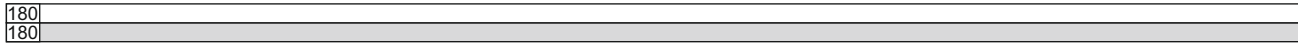

TIB-S

1. København H - Fredericia / Taulov

21 - 17

1. København H - Fredericia / Taulov

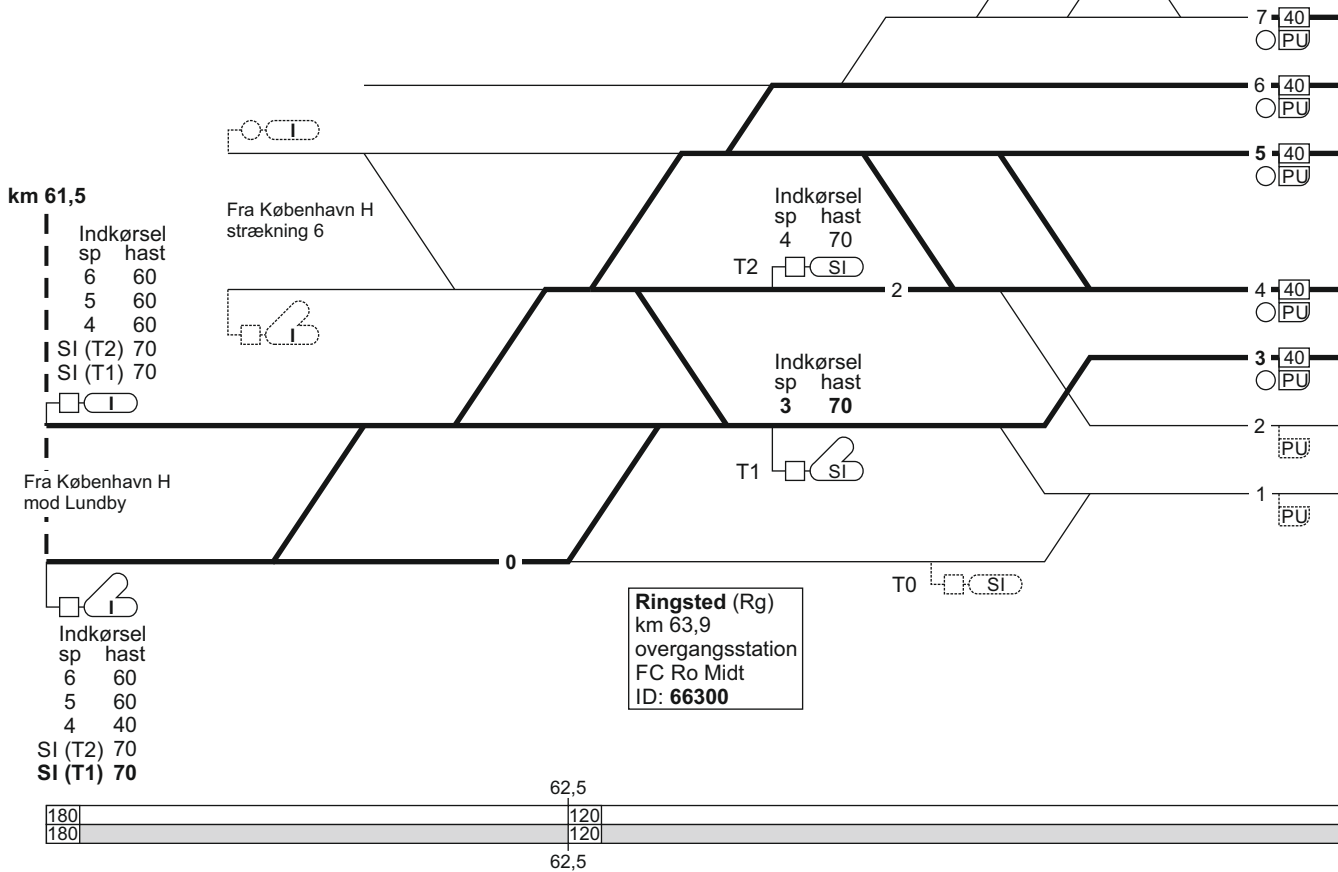

### 1. København H - Fredericia / Taulov

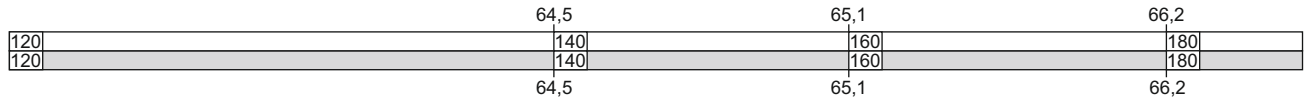
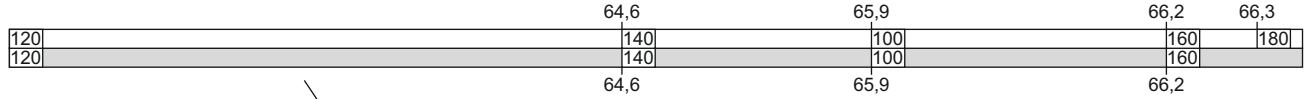

1. København H - Fredericia / Taulov

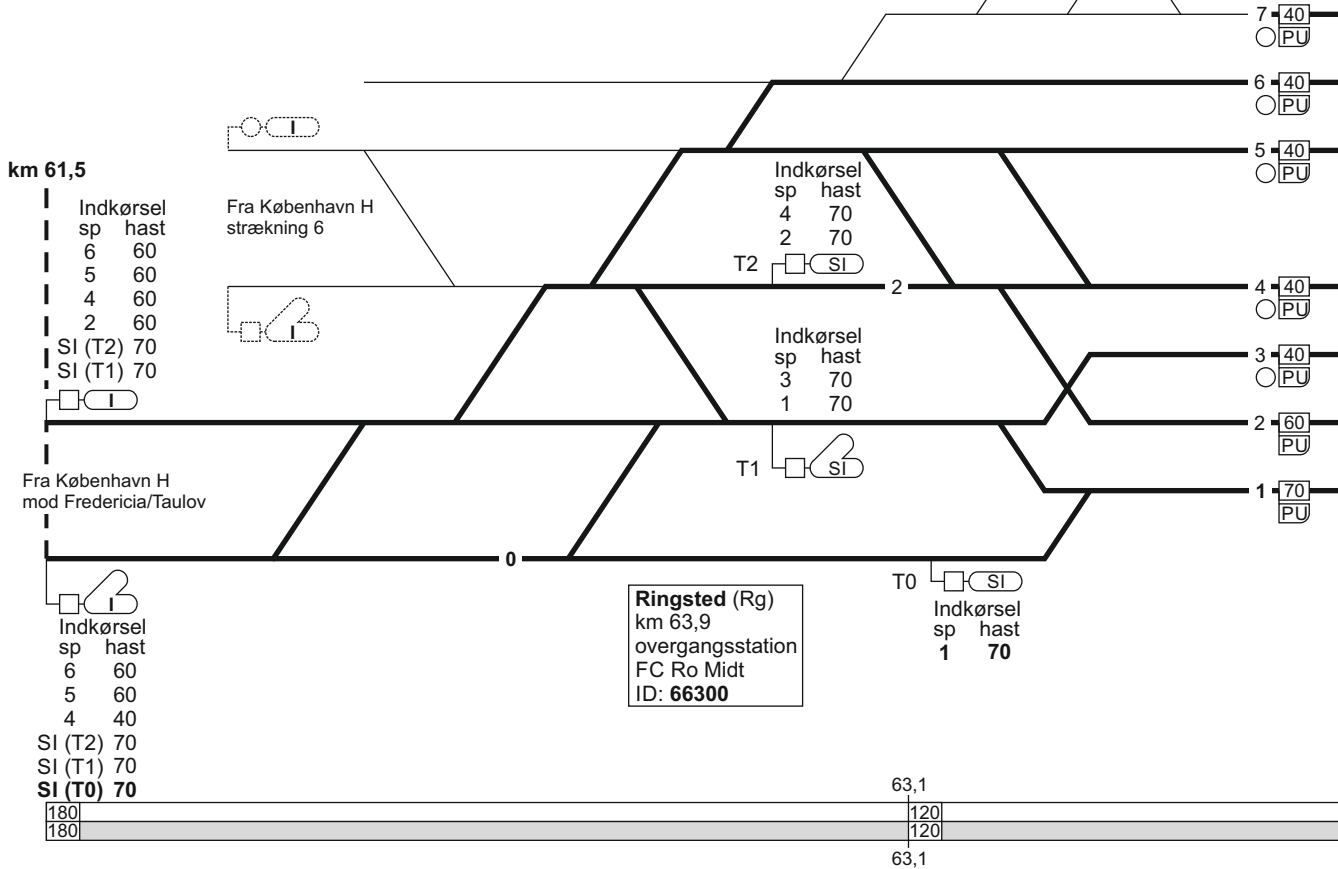

# 1. København H - Fredericia / Taulov

120

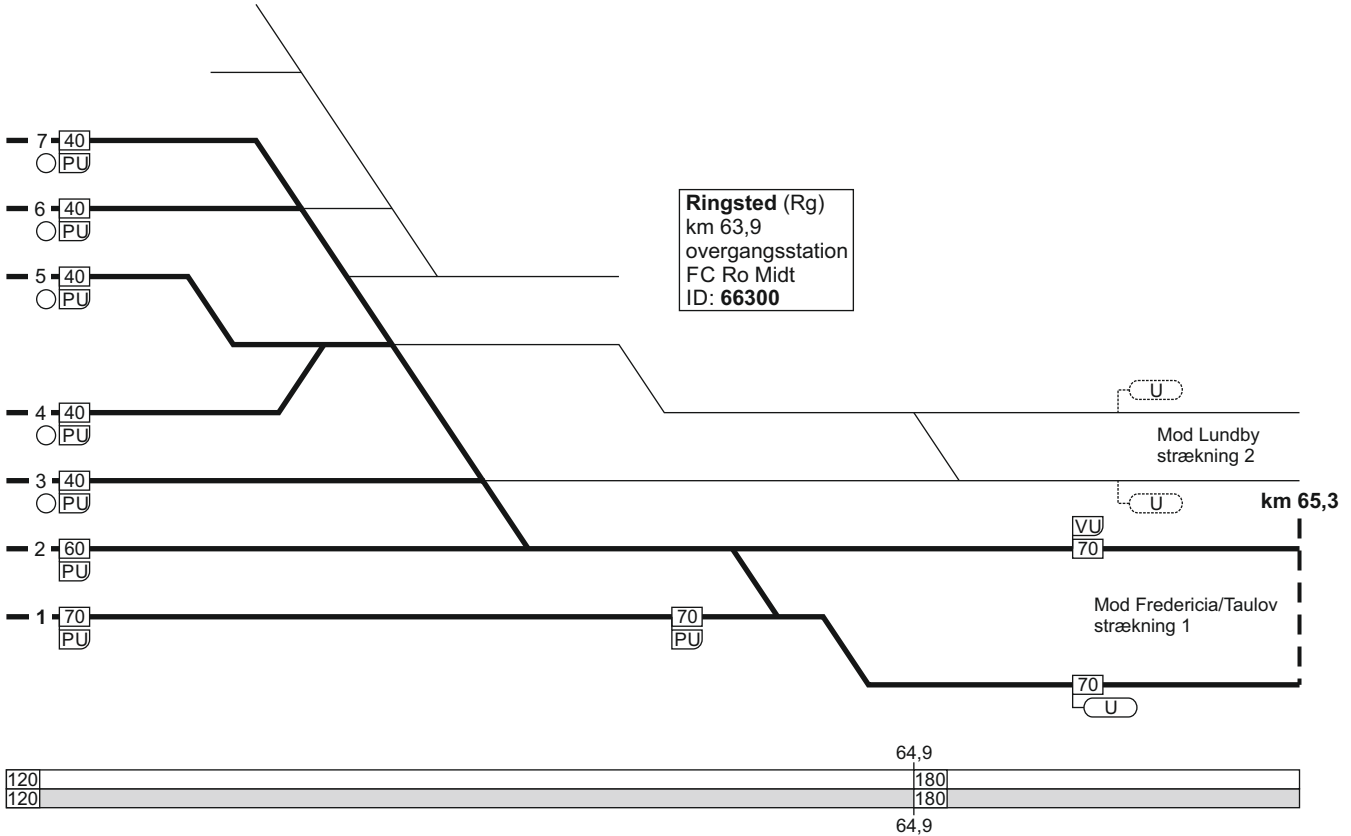

# 1. København H - Fredericia / Taulov

FC Ro Vest  
linjeblok  
stigning M

FC Ro Vest  
linjeblok  
stigning M

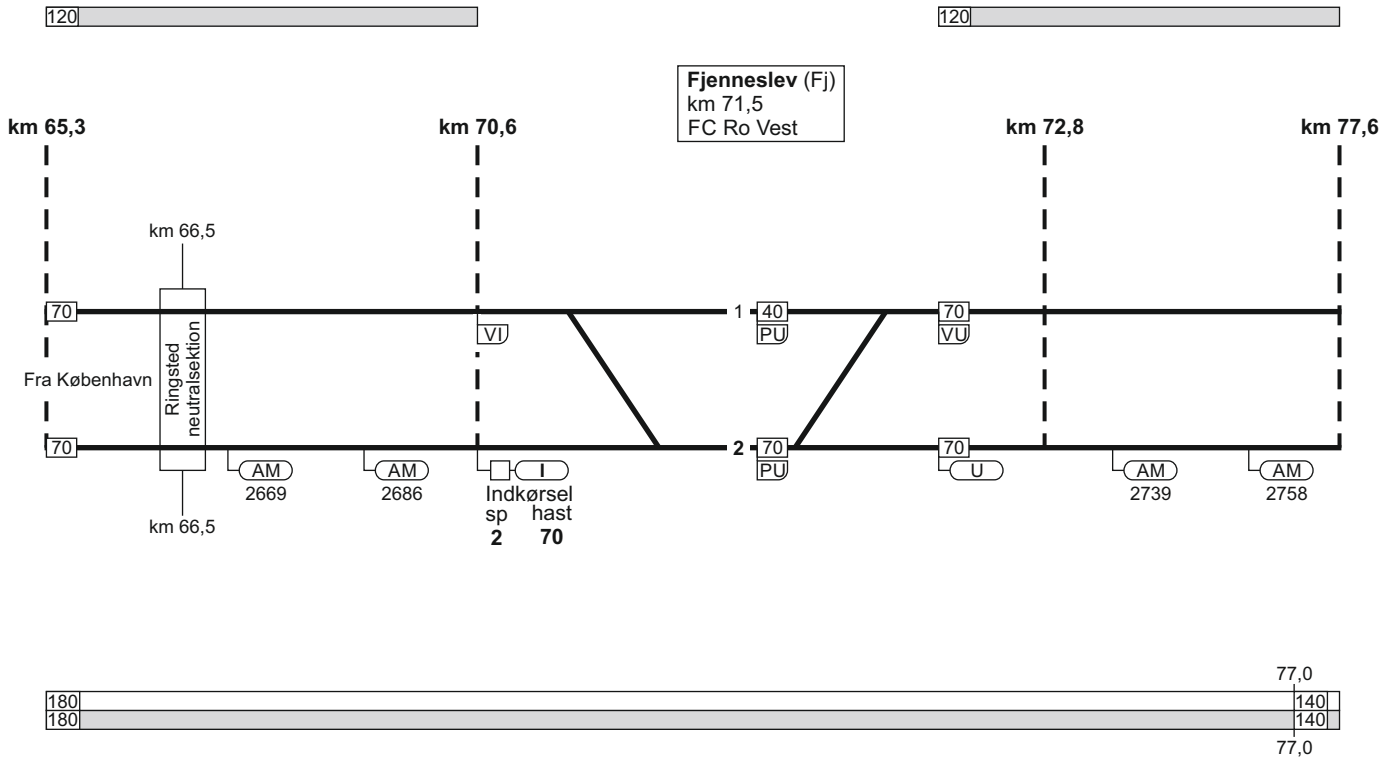

# 1. København H - Fredericia / Taulov

FC Ro Vest  
linjeblok  
stigning L

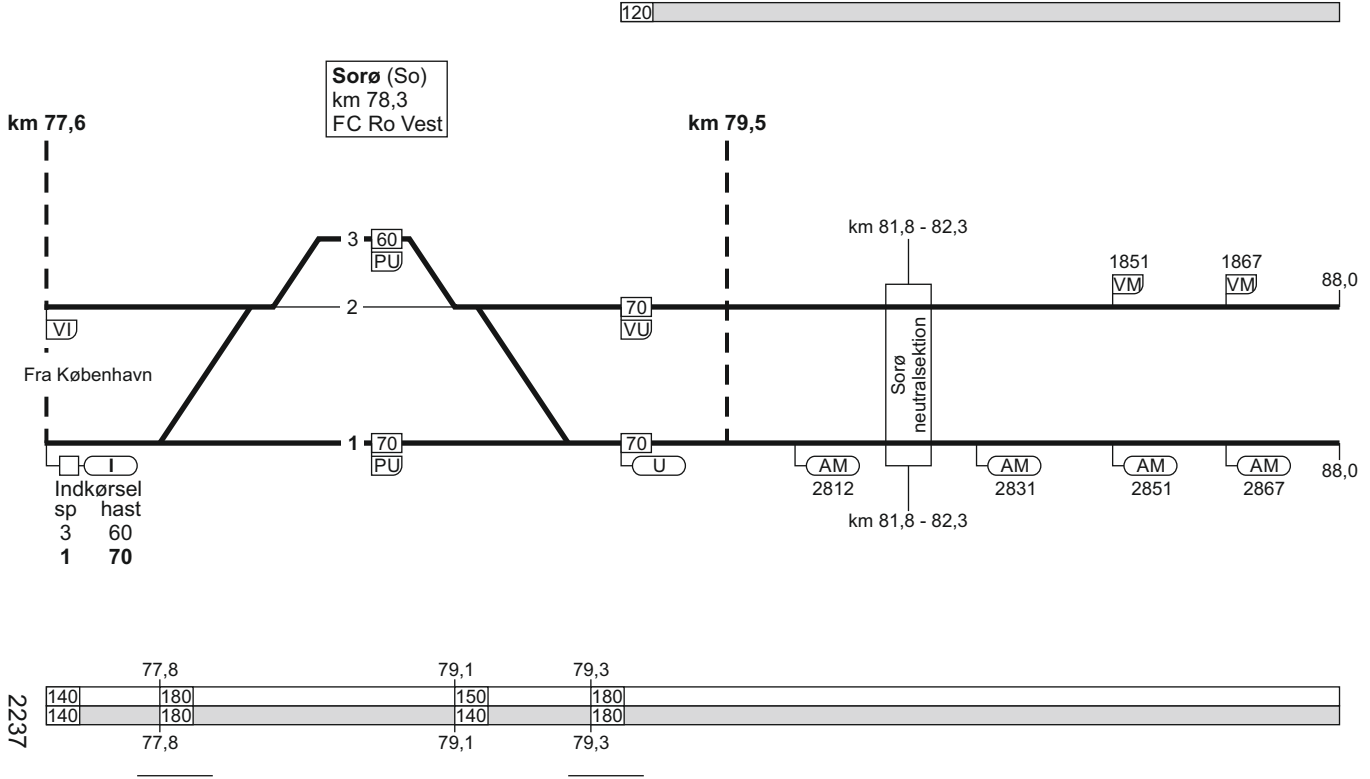



# 1. København H - Fredericia / Taulov

FC Ro Vest  
linjeblok  
stigning L

91,6



**Slagelse (Sg)**  
km 92,9  
overgangsstation  
FC Ro Vest  
ID: 61051



km 91,7

Indkørsel	sp	hast
1	60	
2	70	
3	60	
4	60	

km 94,2

88,0



Fra København

88,0



AM  
2885

AM  
2903

Indkørsel	sp	hast
1	60	
2	60	
3	70	
4	60	

\*) Mod Tølløse:  
Bogstavviser = H

\*)

km 0,9

Mod Tølløse  
Lokaltog

90,6

91,9

94,0



90,6

91,9

94,0

16.12.2022

# 1. København H - Fredericia / Taulov

FC Ro Vest  
linjeblok  
stigning M

FC Ro Vest  
linjeblok  
stigning L

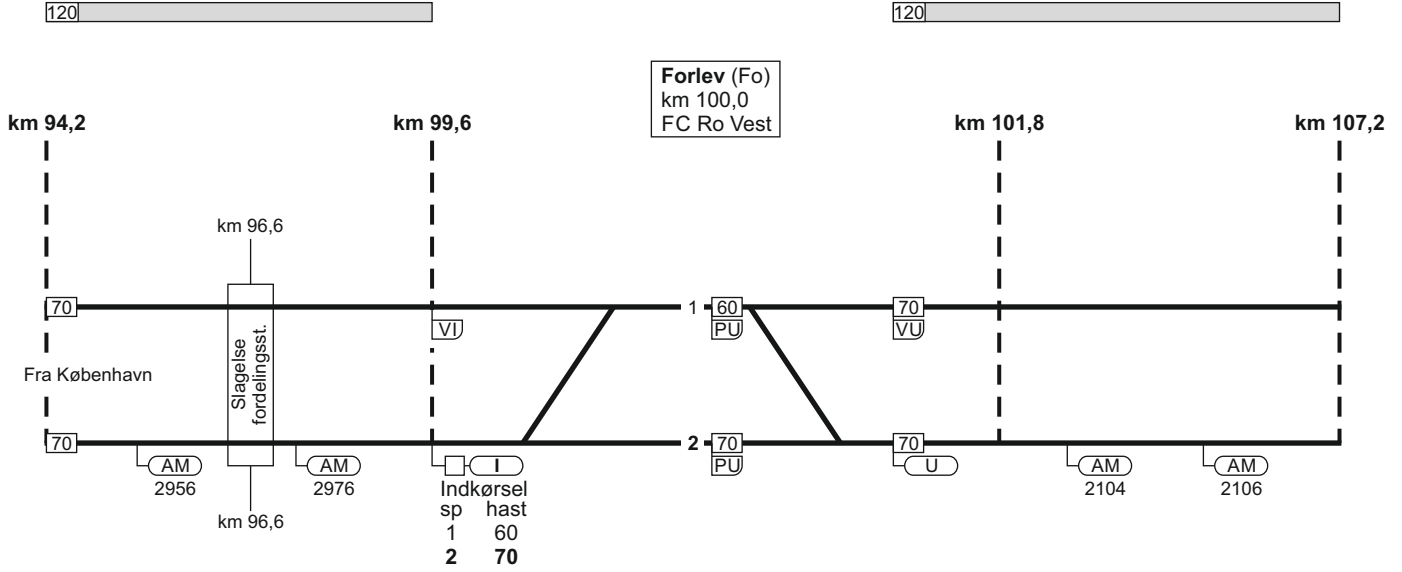

94,9

170	180
140	180

94,9

TIB-S

1. København H - Fredericia / Taulov

29 - 8

# 1. København H - Fredericia / Taulov

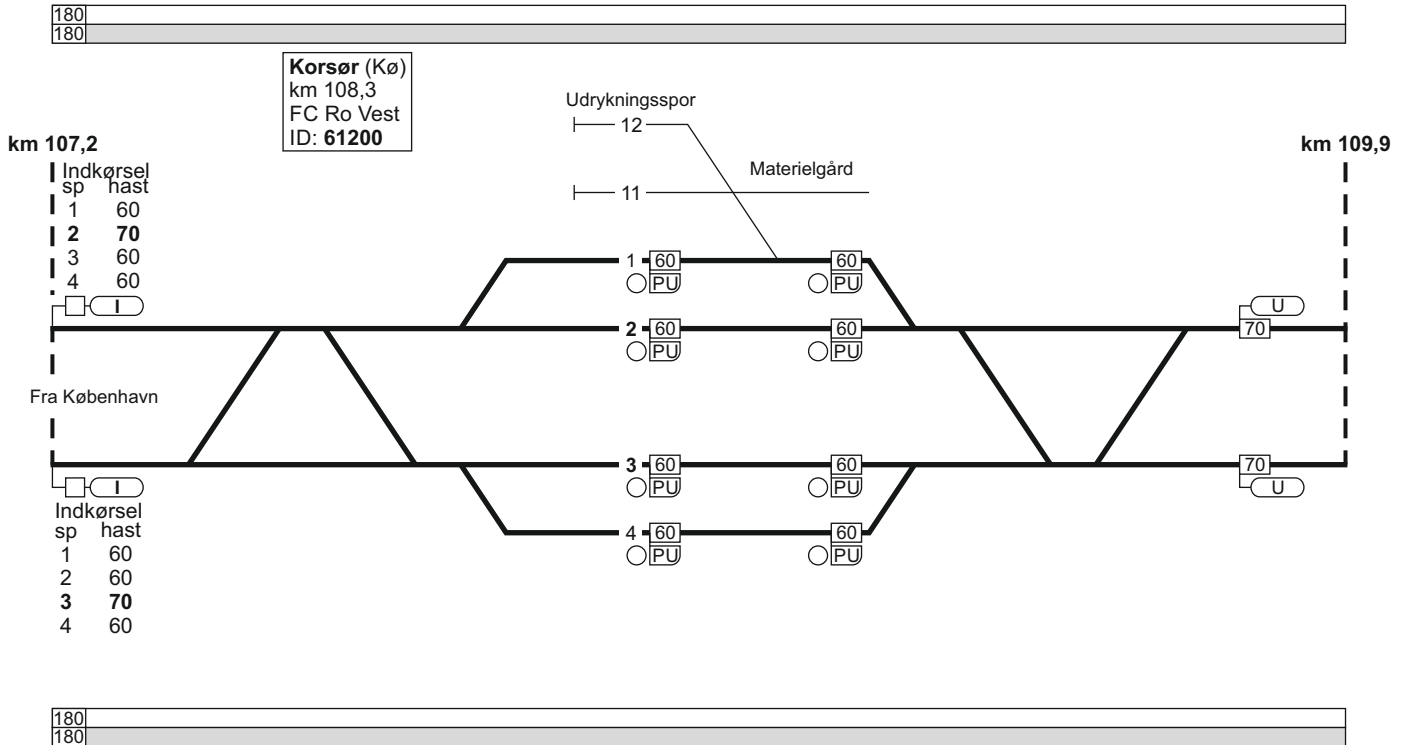

180  
180

180  
180

16.12.2022

### 1. København H - Fredericia / Taulov

FC Ro Vest  
linjeblok / vekselspor  
stigning D

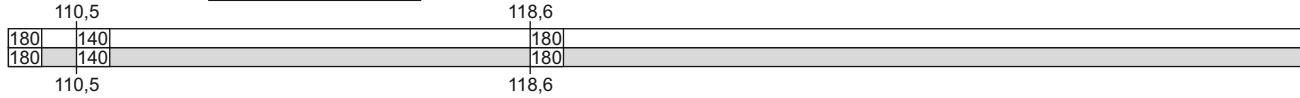

km 109,9

km 119,4

Sprogø (Spr)  
km 120,2  
FC Ro Vest

km 121,6

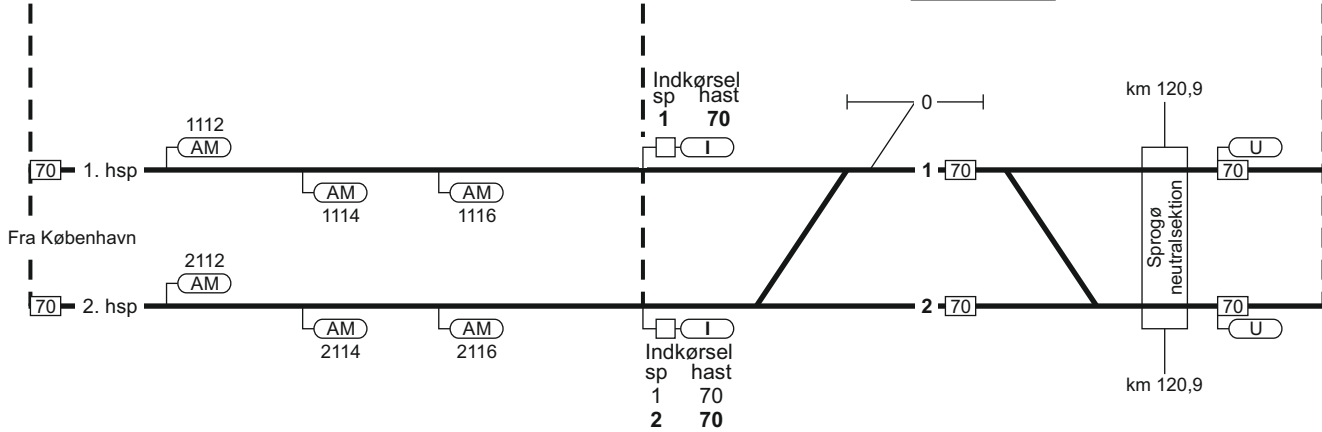

2239

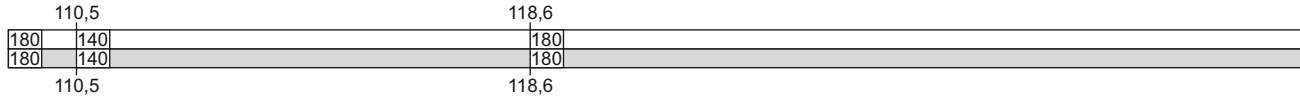

# 1. København H - Fredericia / Taulov

FC Ro Vest  
linjeblok / vekselspor  
stigning F

180  
180

120

**Nyborg (Ng)**  
km 131,6  
FC Ro Vest  
ID: 61300

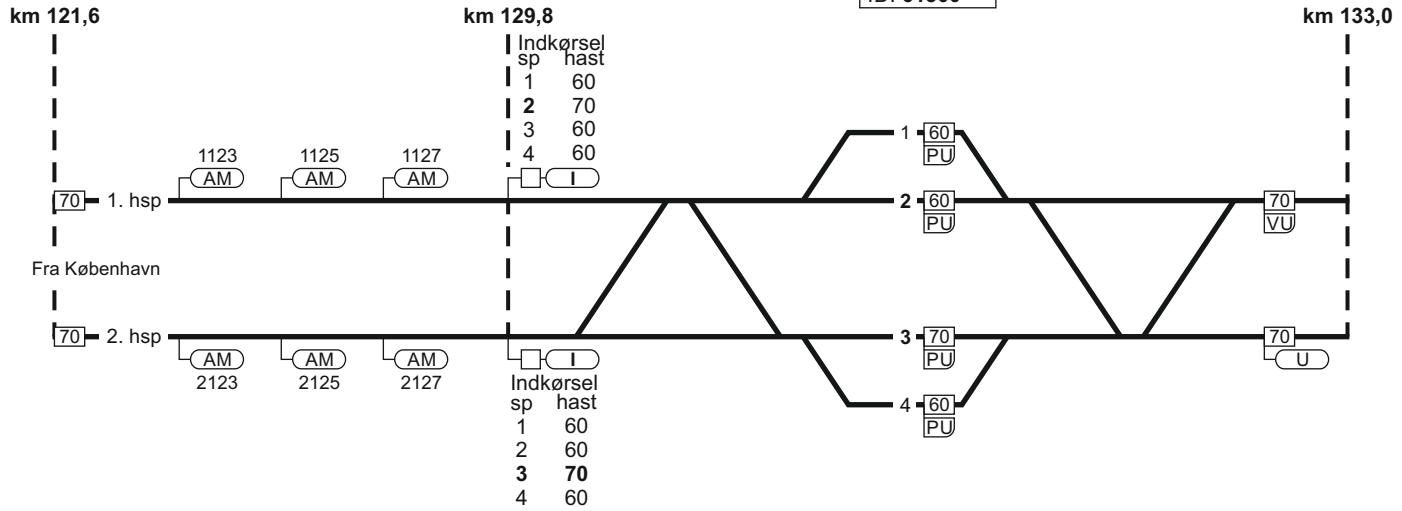

180  
180

09.04.2023

### 1. København H - Fredericia / Taulov

FC Ro Vest  
linjeblok  
stigning F

FC Ro Vest  
linjeblok  
stigning L

120

120

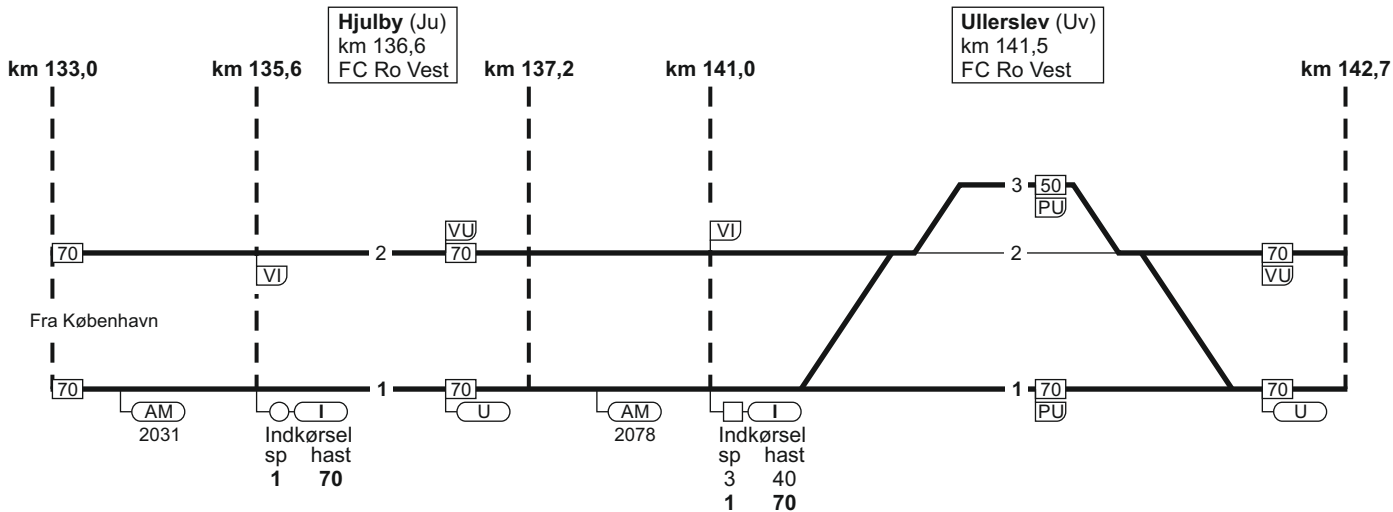

180  
180

2307

TIB-S

1. København H - Fredericia / Taulov

33 - 9

# 1. København H - Fredericia / Taulov

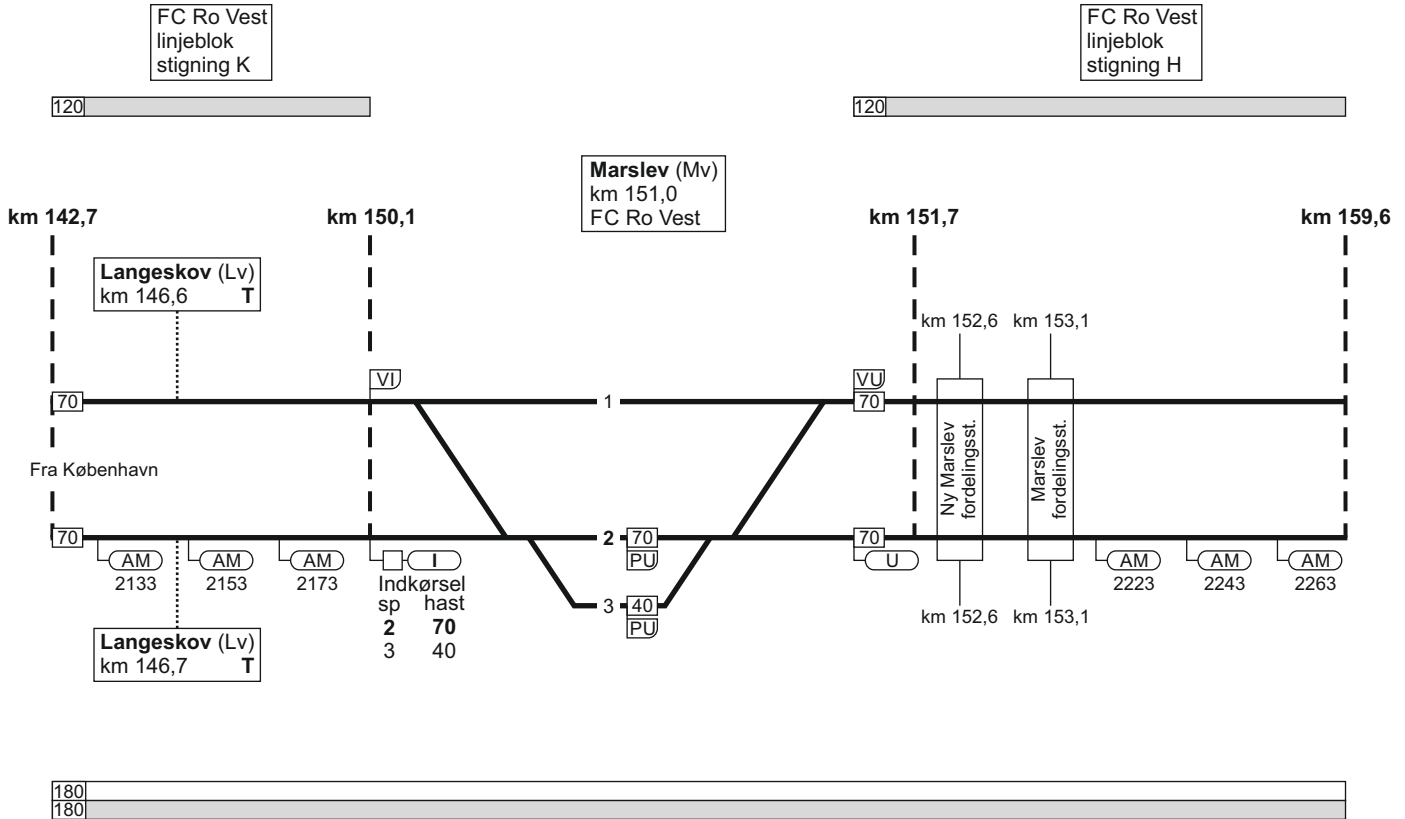

16.12.2022

### 1. København H - Fredericia / Taulov

TIB-S

1. København H - Fredericia / Taulov

35 - 9

**Odense (Od)**  
 km 160,3  
 overgangsstation  
 ID: 66800

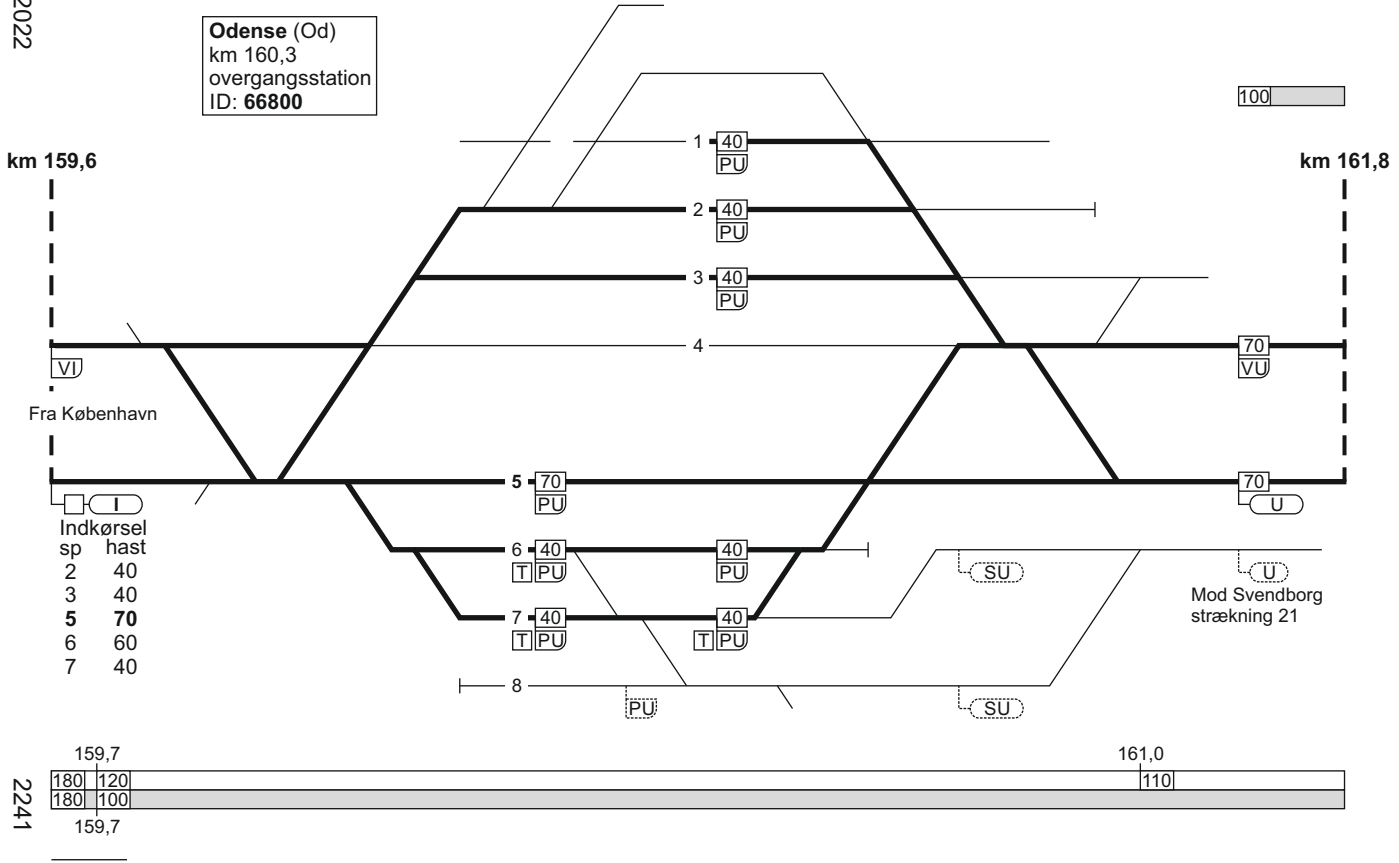

2241



# 1. København H - Fredericia / Taulov

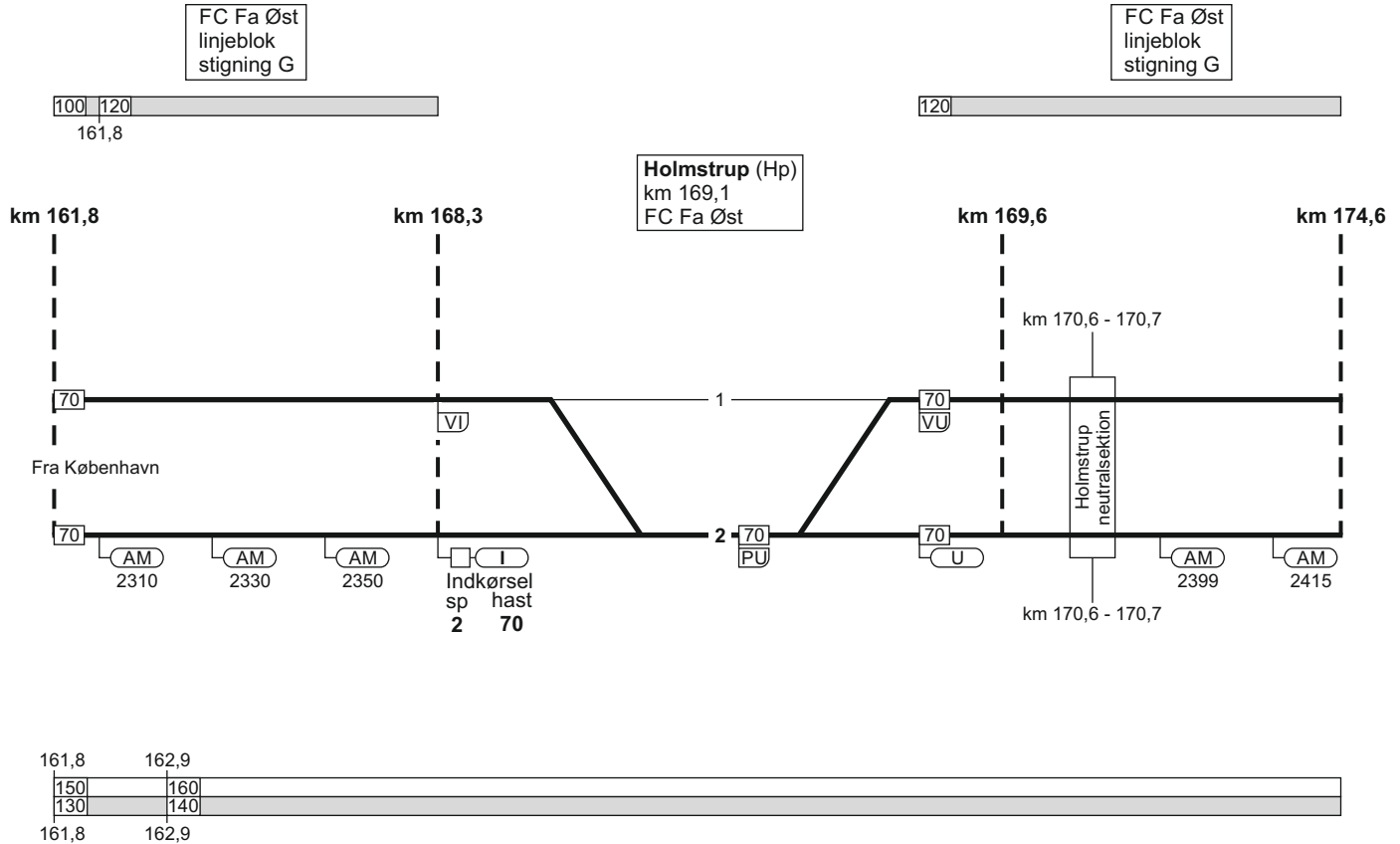

# 1. København H - Fredericia / Taulov

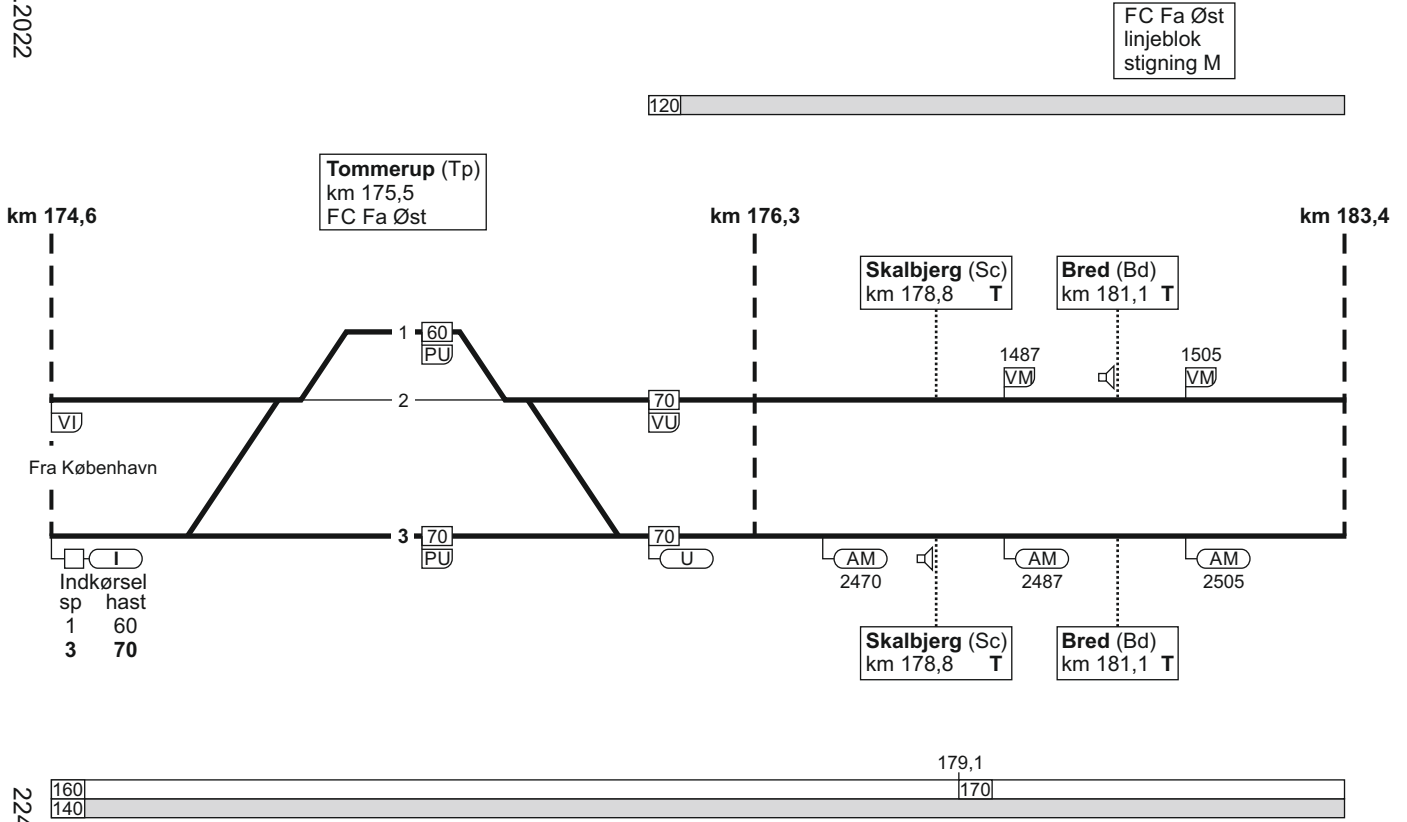

# 1. København H - Fredericia / Taulov

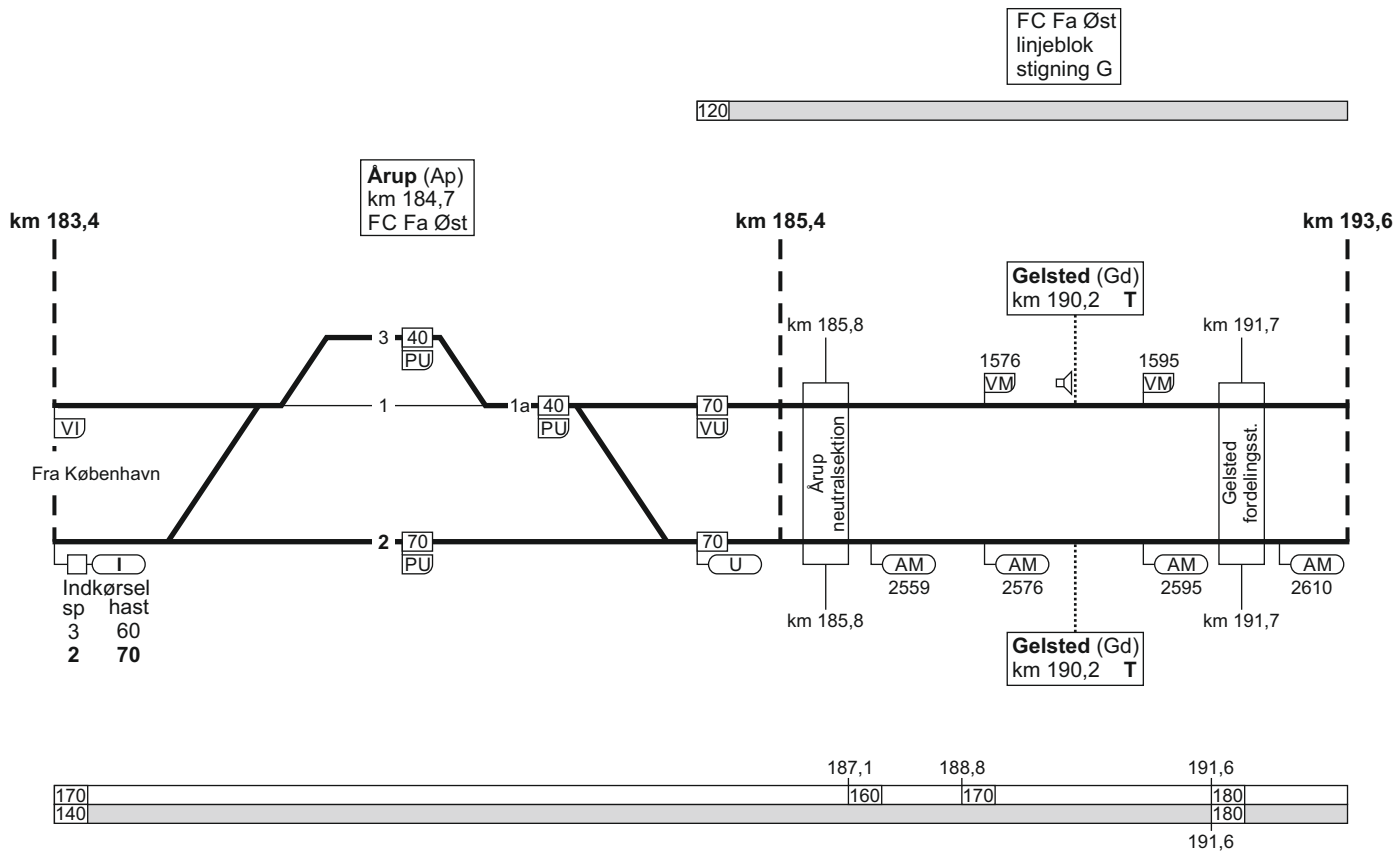

# 1. København H - Fredericia / Taulov

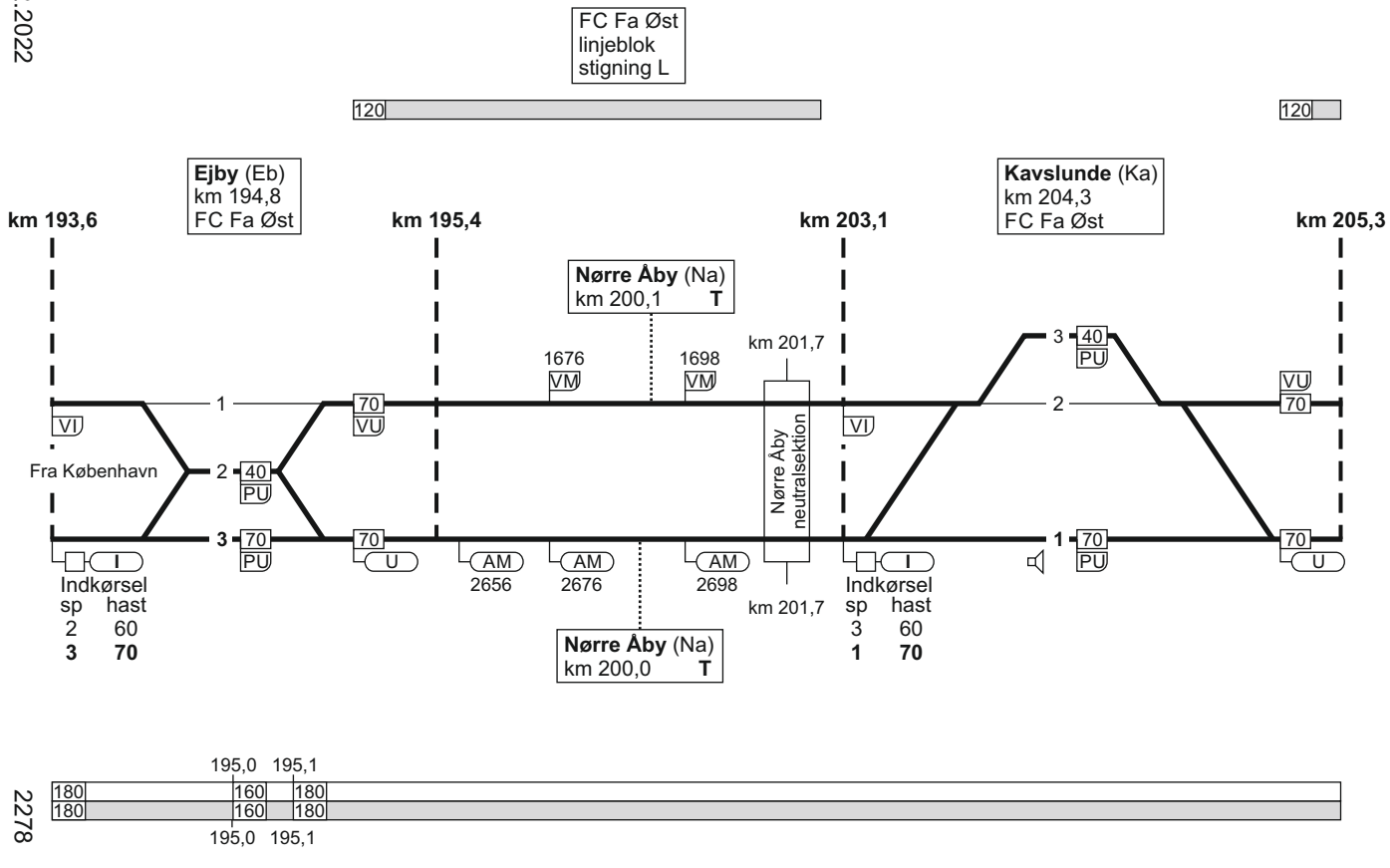

# 1. København H - Fredericia / Taulov

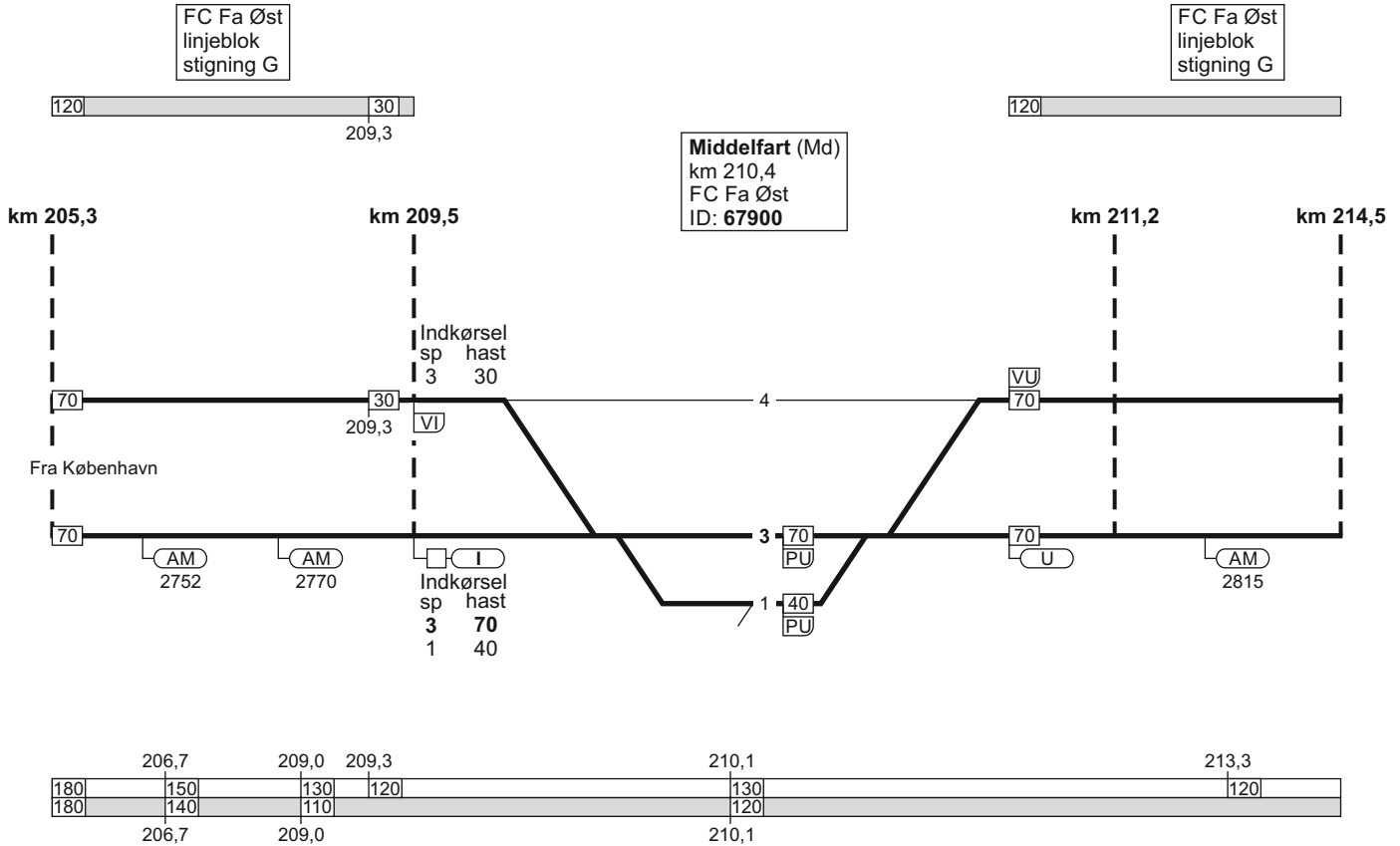

# 1. København H - Fredericia / Taulov

FC Fa Øst  
linjeblok  
stigning G

120

**Snoghøj (Sno)**  
km 216,3  
FC Fa Øst

km 214,5

km 216,5

km 219,2

Indkørsel  
sp hast  
1 40

Mod Taulov  
se side 43

km 217,0

Fra København

Indkørsel  
sp hast  
2 70

Eiritsø  
neutralsektion

km 217,1

AM  
2865

40  
PU

60  
PU

70  
VU

70  
U

214,5	215,3
130	150
130	140
214,5	215,3

### 1. København H - Fredericia / Taulov

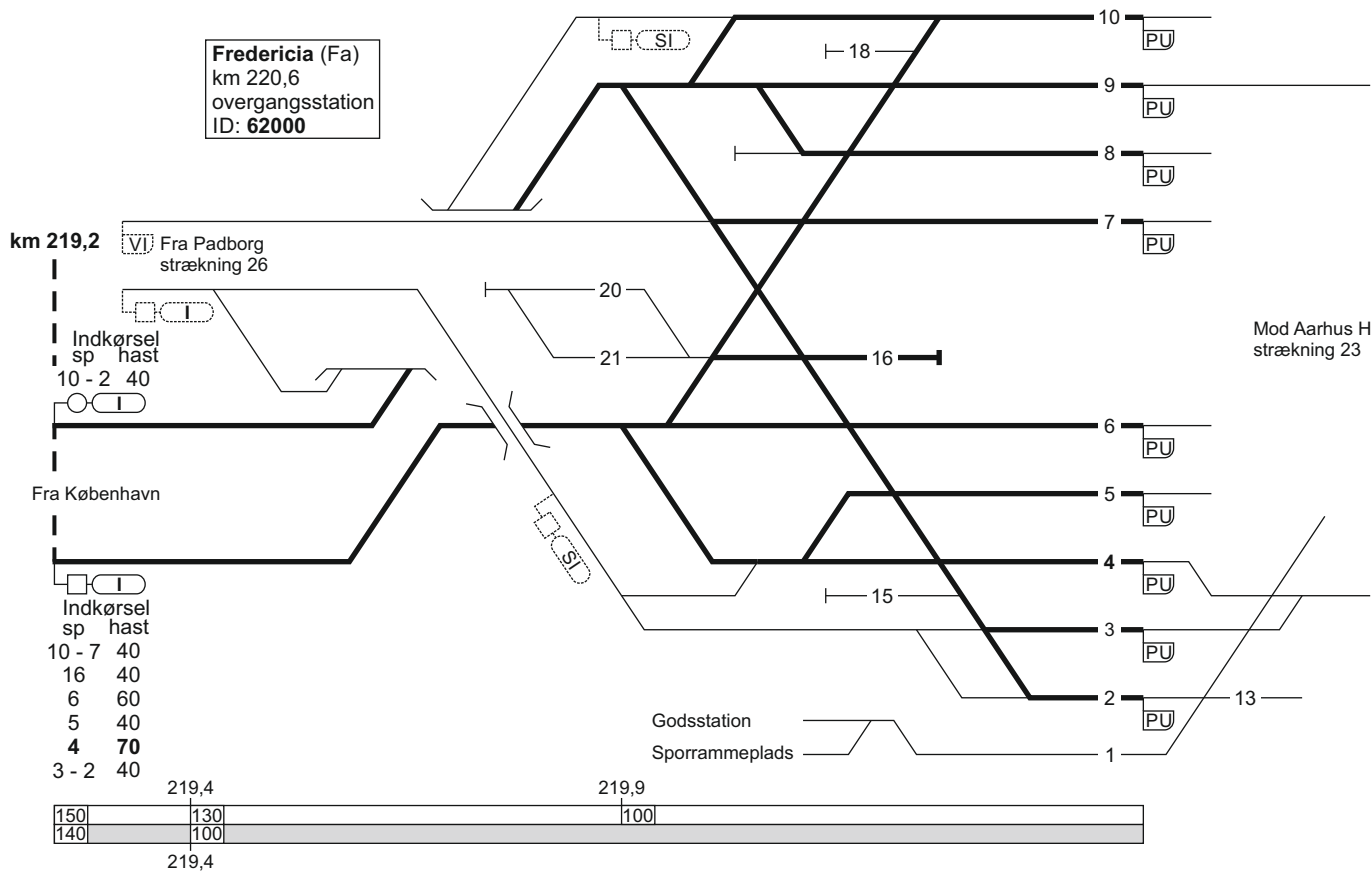

# 1. København H - Fredericia / Taulov

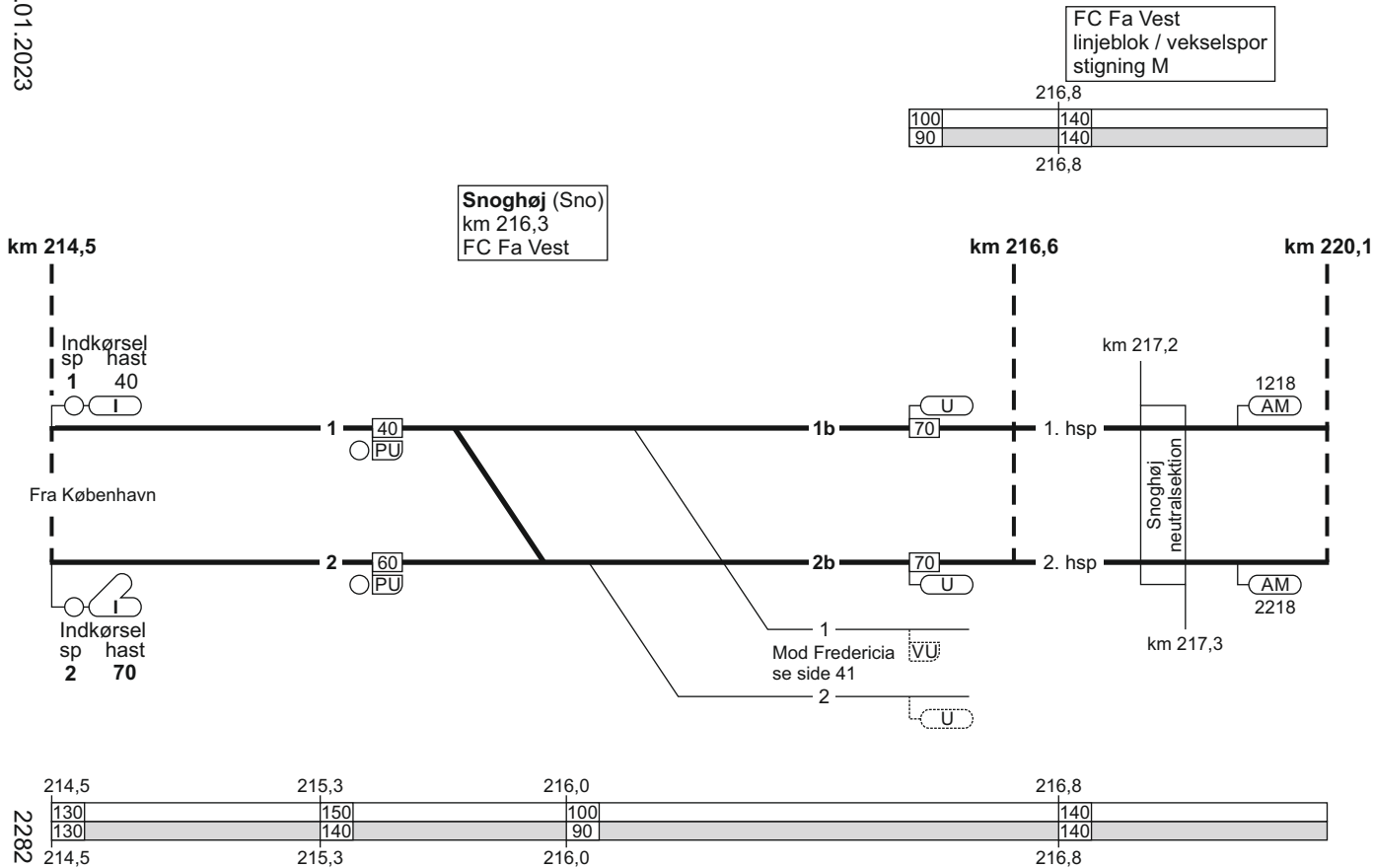



# 1. København H - Fredericia / Taulov

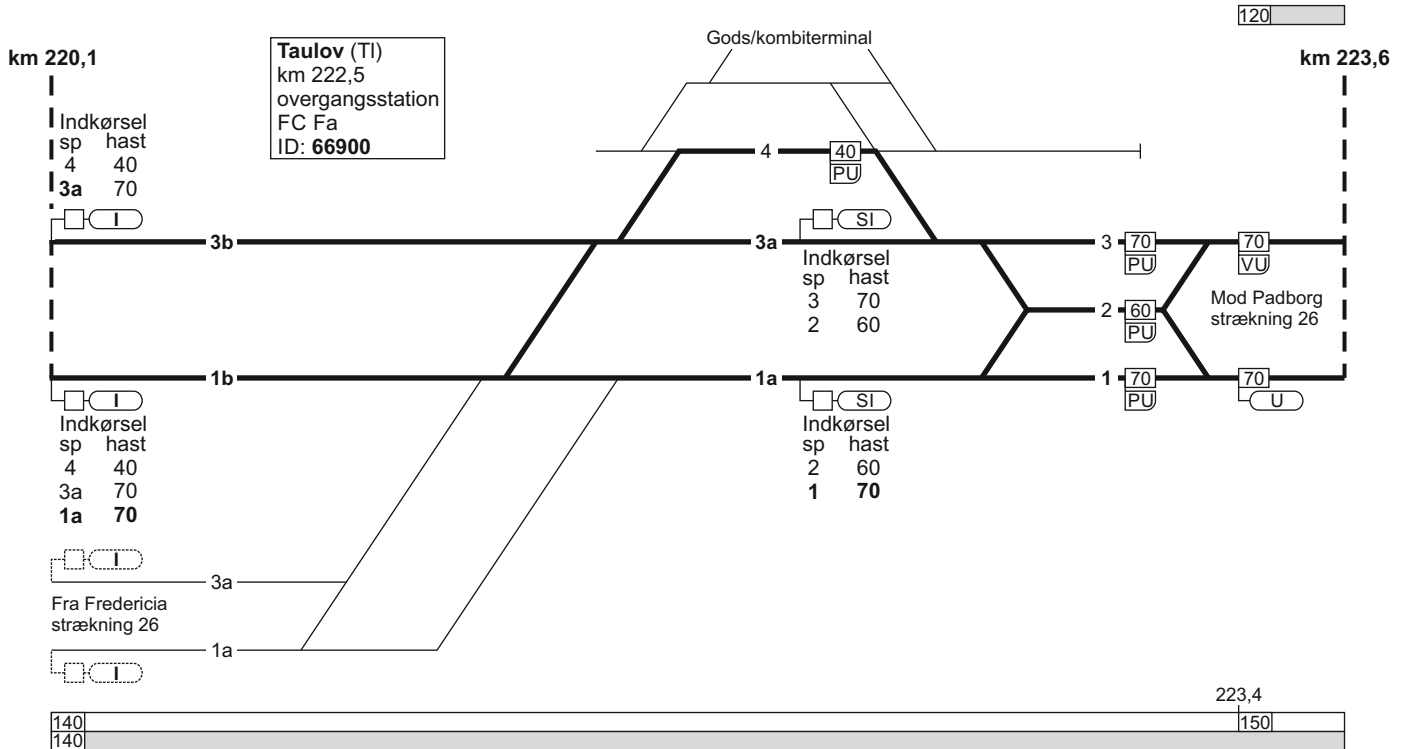

# 1. Taulov / Fredericia - København H

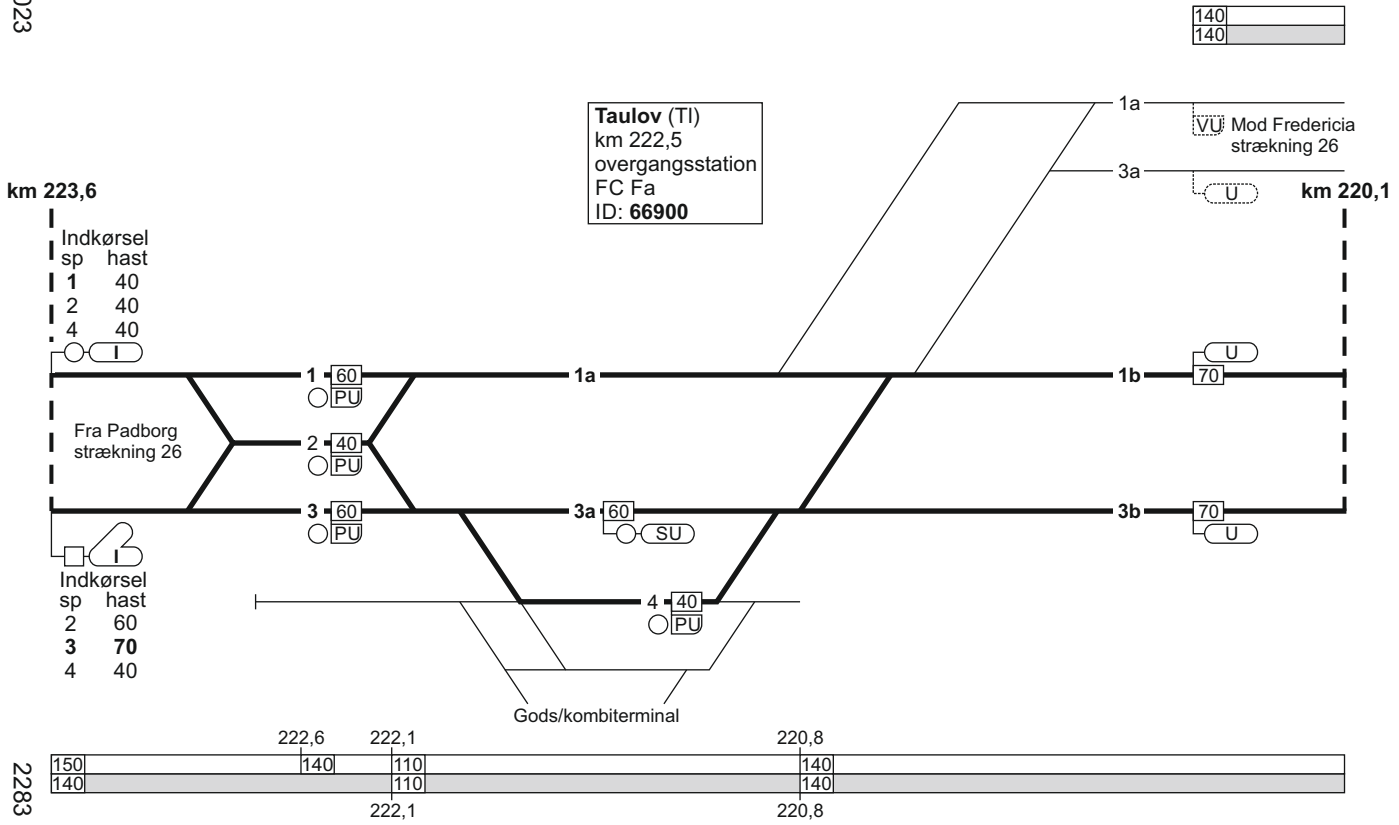

### 1. Taulov / Fredericia - København H

FC Fa Vest  
linjeblok / vekselspor  
stigning M

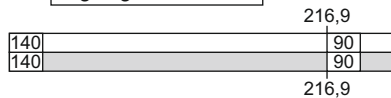

km 220,1

km 216,6

km 214,5

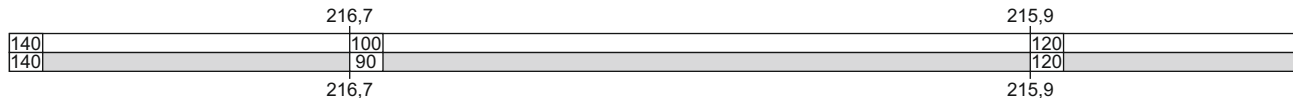
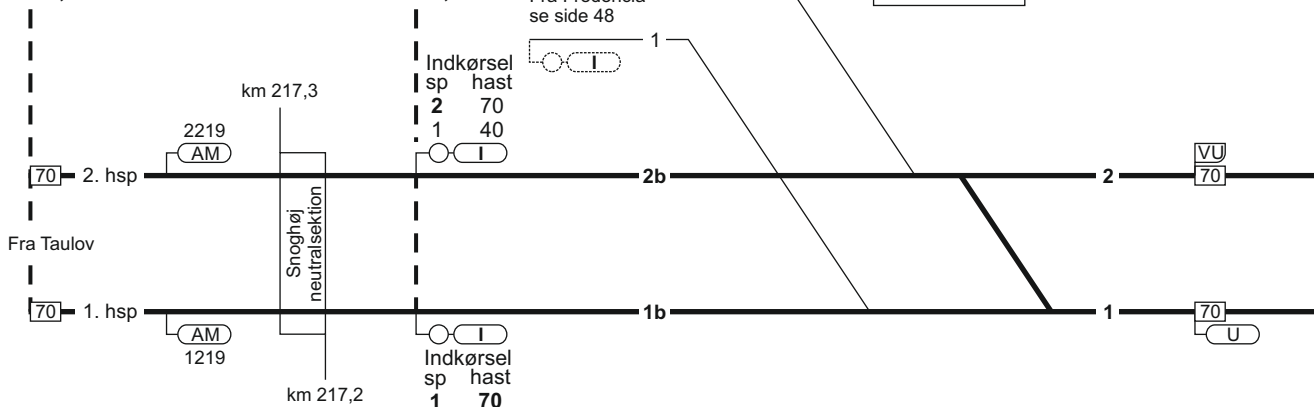

07.05.2022

2094

# 1. Taulov / Fredericia - København H

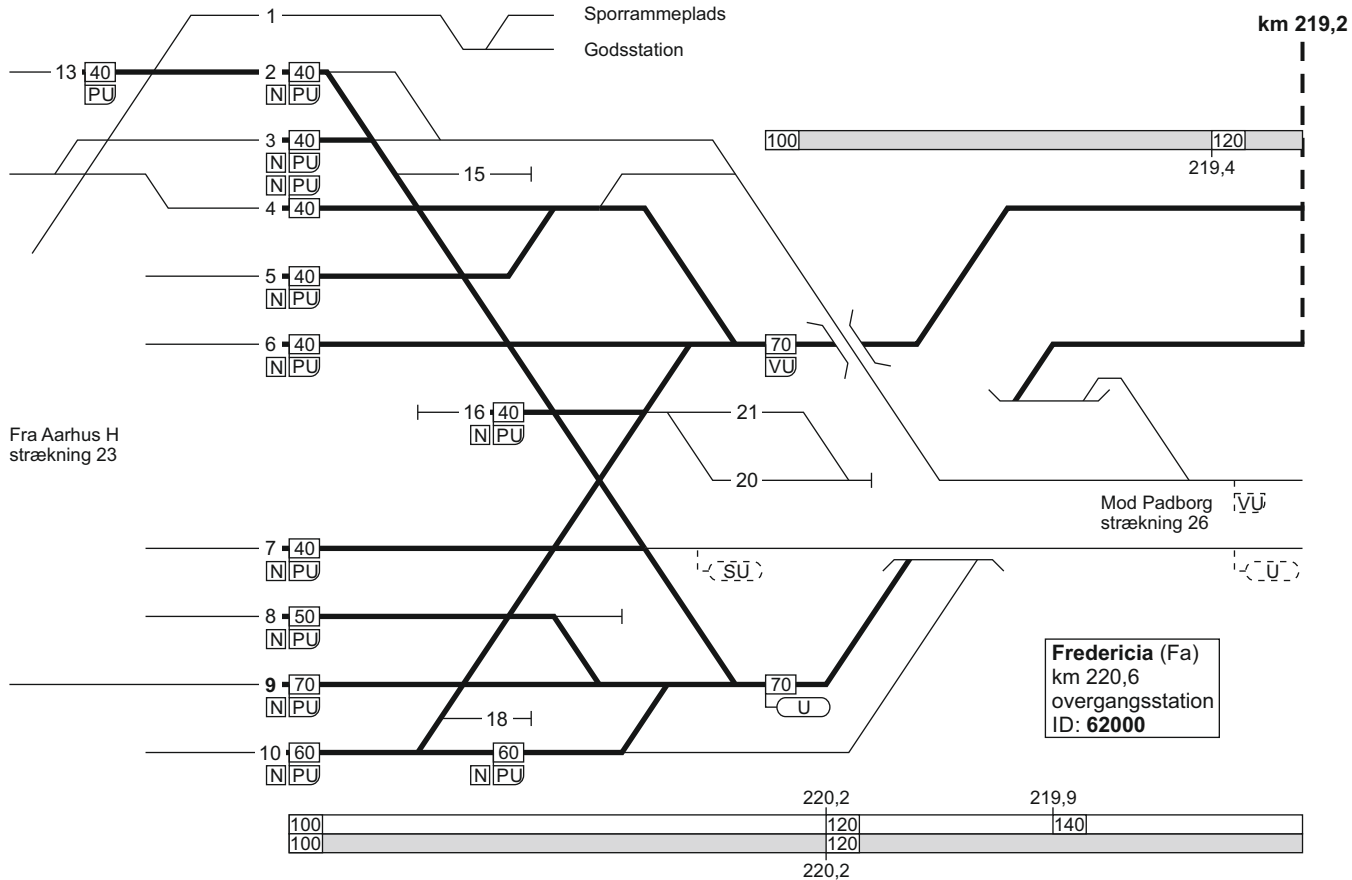

TIB-S

1. Taulov / Fredericia - København H

47 - 10

# 1. Taulov / Fredericia - København H

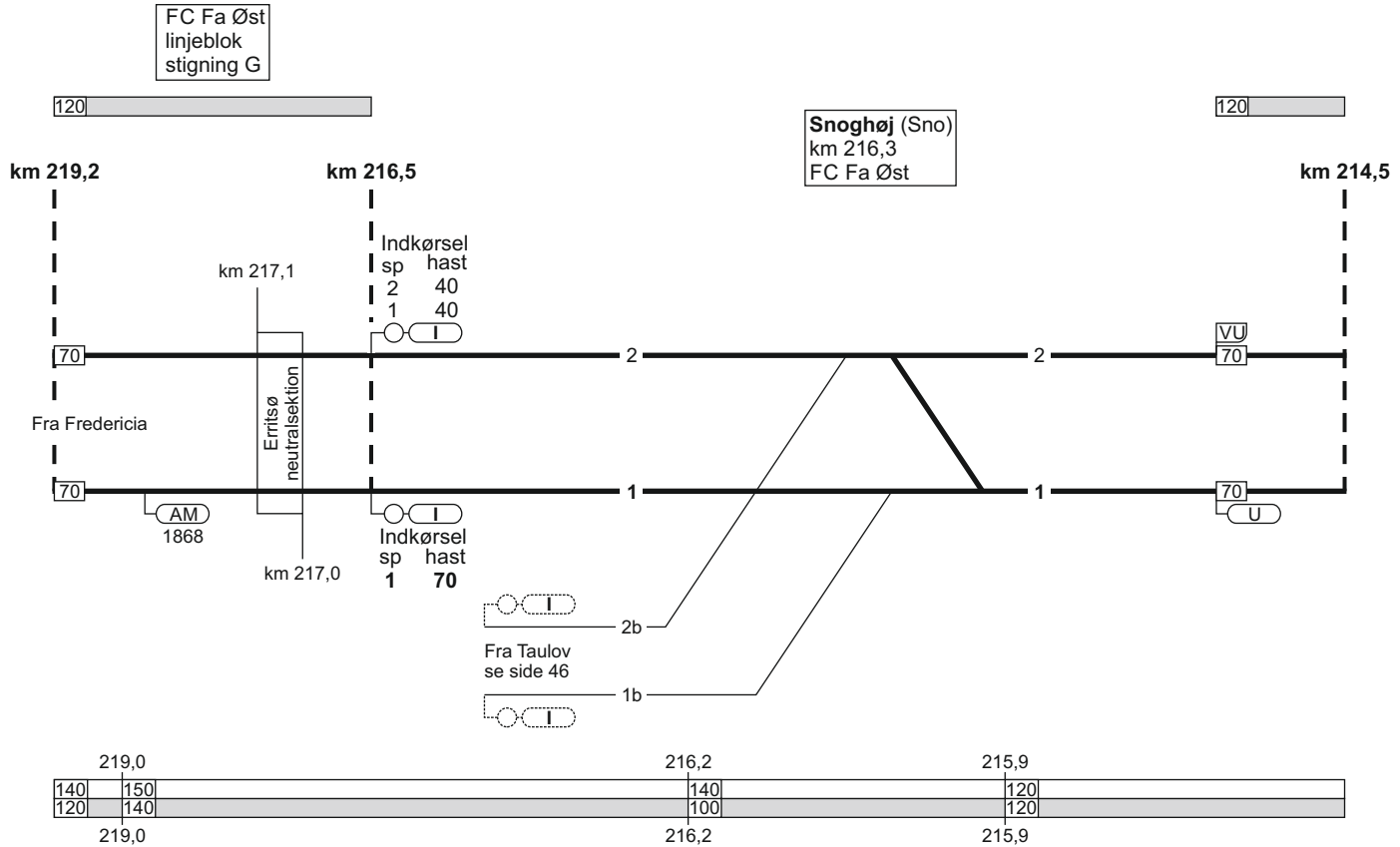

20.12.2022

# 1. Taulov / Fredericia - København H

TIB-S

1. Taulov / Fredericia - København H

49 - 12

FC Fa Øst  
linjeblok  
stigning G

FC Fa Øst  
linjeblok  
stigning G

Middelfart (Md)  
km 210,4  
FC Fa Øst  
ID: 67900

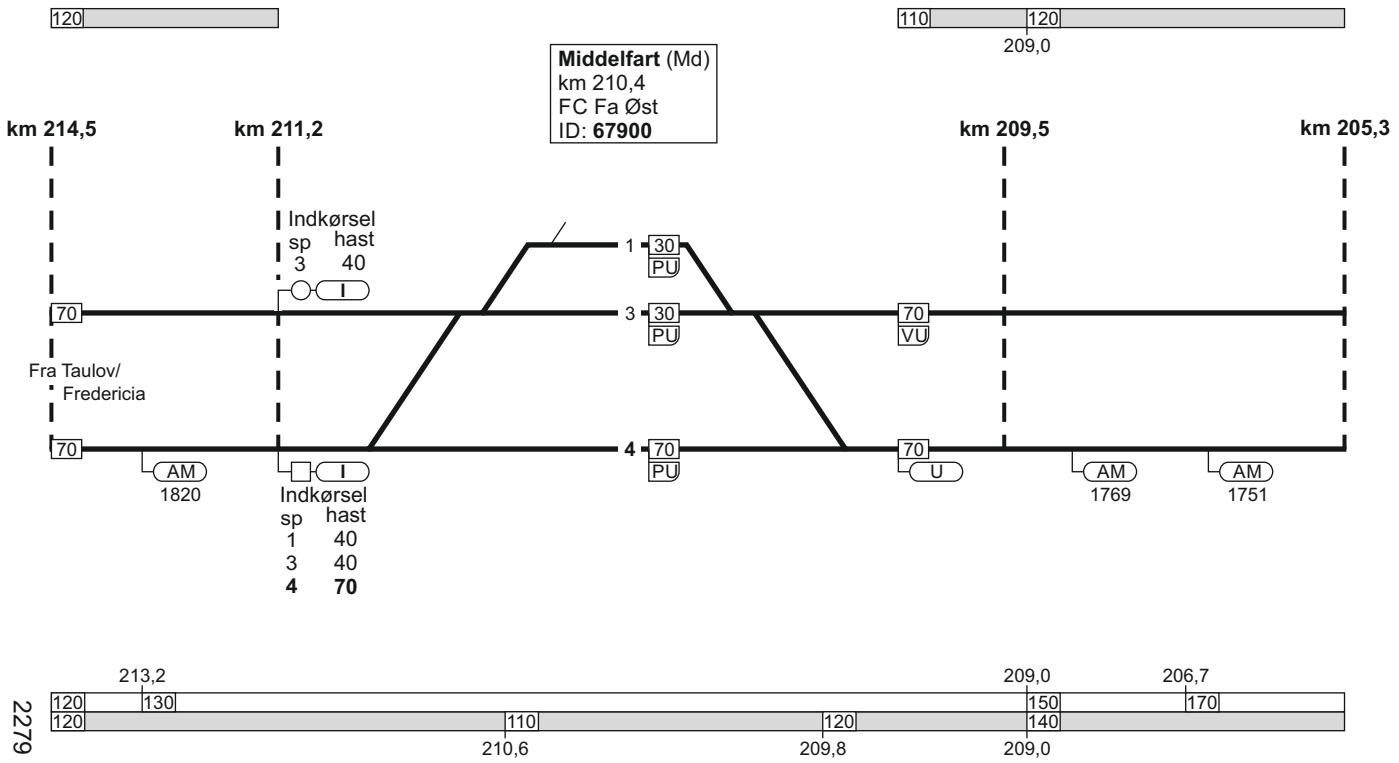

2279

# 1. Taulov / Fredericia - København H

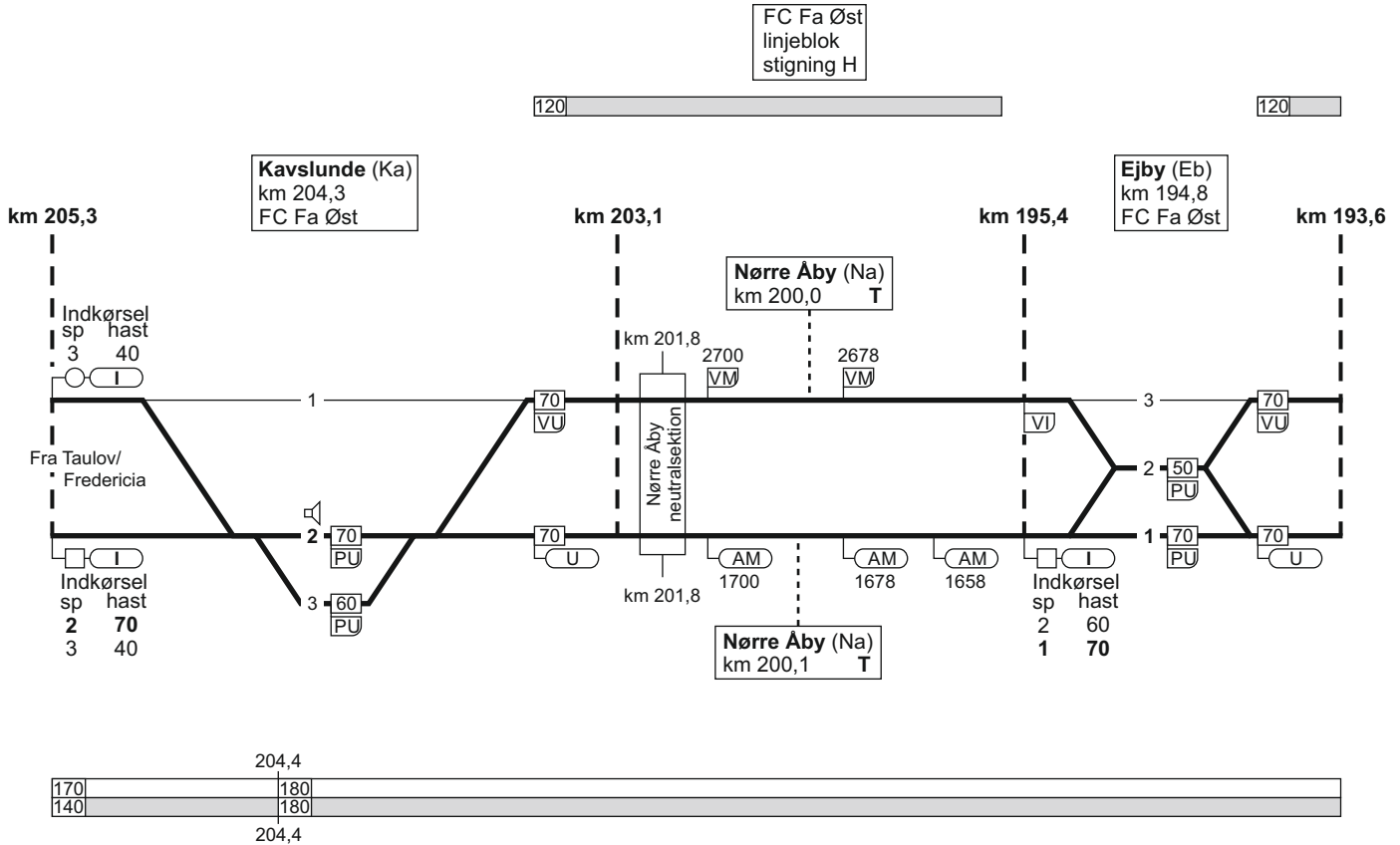

# 1. Taulov / Fredericia - København H

FC Fa Øst  
linjeblok  
stigning G

Årup (Ap)  
km 184,7  
FC Fa Øst

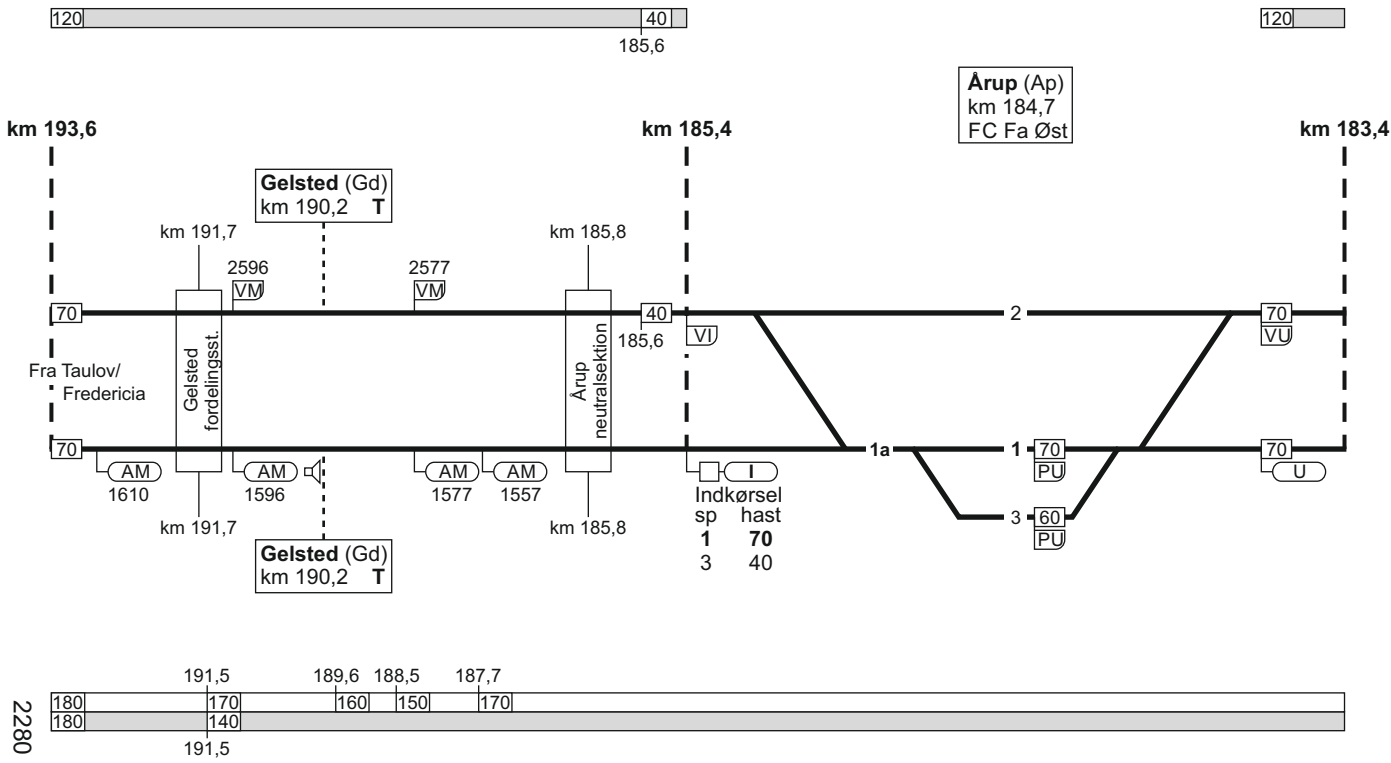



# 1. Taulov / Fredericia - København H

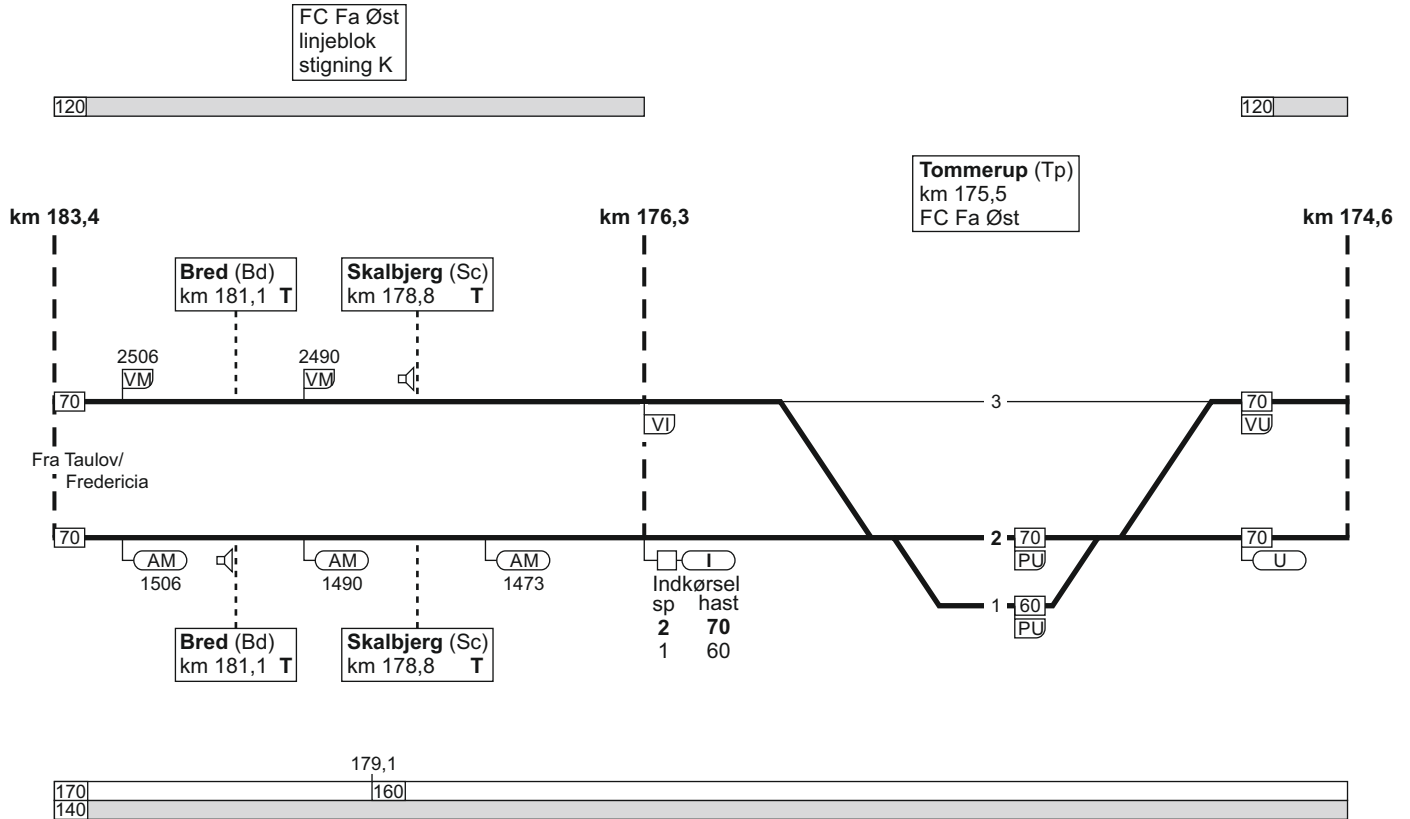

17.03.2022

# 1. Taulov / Fredericia - København H

TIB-S

1. Taulov / Fredericia - København H

53 - 11

FC Fa Øst  
linjeblok  
stigning G

FC Fa Øst  
linjeblok  
stigning G

120

120

km 174,6

km 169,6

Holmstrup (Hp)  
km 169,1  
FC Fa Øst

km 168,3

km 161,8

km 170,7 - 170,6

Fra Taulov/  
Fredericia

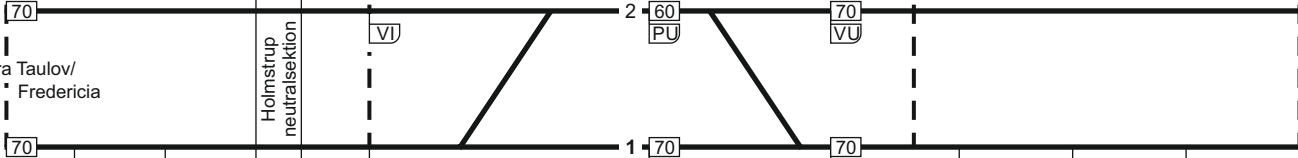

AM  
1419

AM  
1399

km 170,7 - 170,6

Indkørsel
sp
hast
2 60
1 70

70  
PU

70  
U

AM  
1356

AM  
1336

AM  
1316

173,9

162,9

161,9

160	170
140	

160	110
	100

161,9

2042

# 1. Taulov / Fredericia - København H

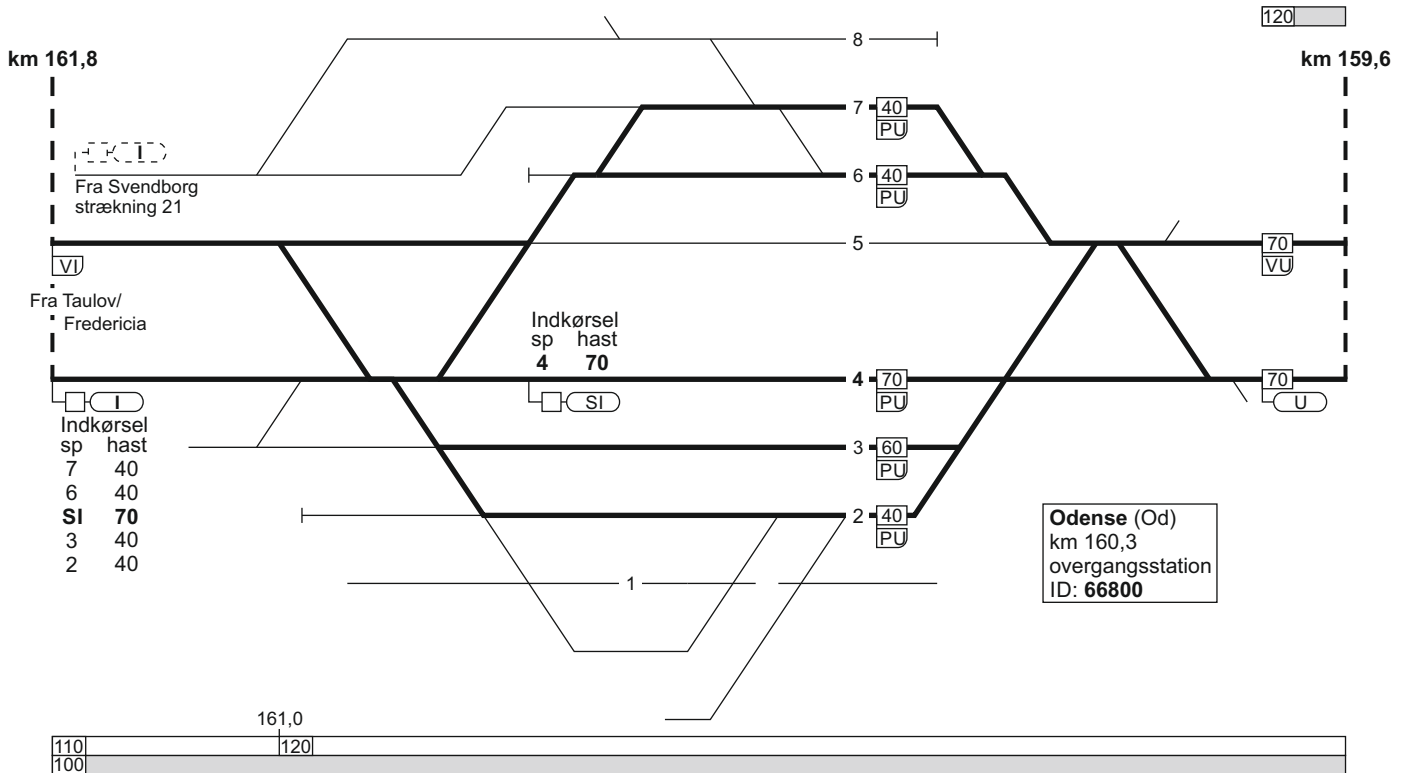

09.04.2023

# 1. Taulov / Fredericia - København H

FC Ro Vest  
linjeblok  
stigning J

FC Ro Vest  
linjeblok  
stigning L

120

120

km 159,6

km 151,7

Marslev (Mv)  
km 151,0  
FC Ro Vest

km 150,1

km 142,7

Fra Taulov/  
Fredericia

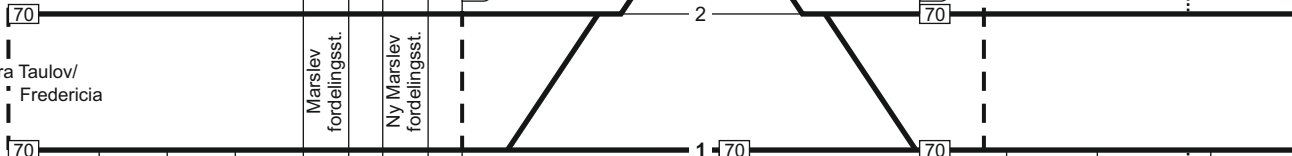

Langeskov (Lv)  
km 146,7  
T

Langeskov (Lv)  
km 146,6  
T

Indkørsel	I
sp	3
hast	40
	1 70

159,6

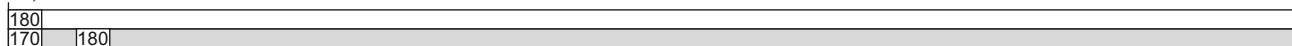

159,6 158,4

2308

TIB-S

1. Taulov / Fredericia - København H

55 - 11

# 1. Taulov / Fredericia - København H

FC Ro Vest  
linjeblok  
stigning M

FC Ro Vest  
linjeblok  
stigning J

120

120

**Ullerslev (Uv)**  
km 141,5  
FC Ro Vest

**Hjulby (Ju)**  
km 136,6  
FC Ro Vest

km 142,7

km 141,0

km 137,2

km 135,6

km 133,0

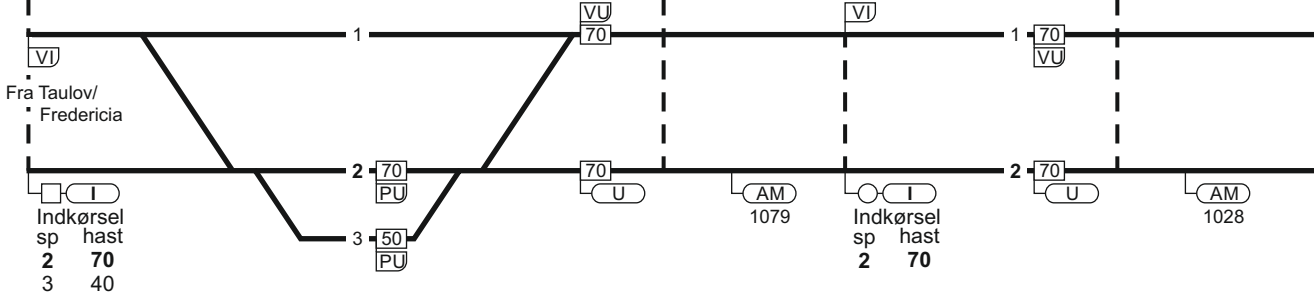

180  
180

16.12.2022

# 1. Taulov / Fredericia - København H

FC Ro Vest  
linjeblok / vekselspor  
stigning F



km 133,0

Indkørsel	
sp	hast
4	60
3	70
2	60
1	60

Nyborg (Ng)  
km 131,6  
FC Ro Vest  
ID: 61300

km 129,8

km 121,6

Fra Taulov/  
Fredericia

Indkørsel	
sp	hast
4	60
3	60
2	70
1	60

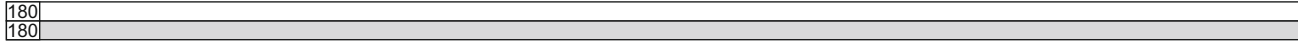
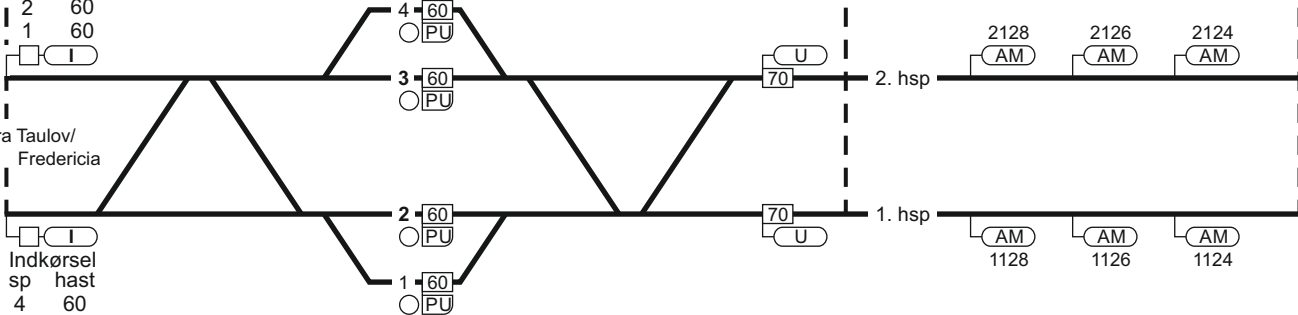

2247

TIB-S

1. Taulov / Fredericia - København H

57 - 8

# 1. Taulov / Fredericia - København H

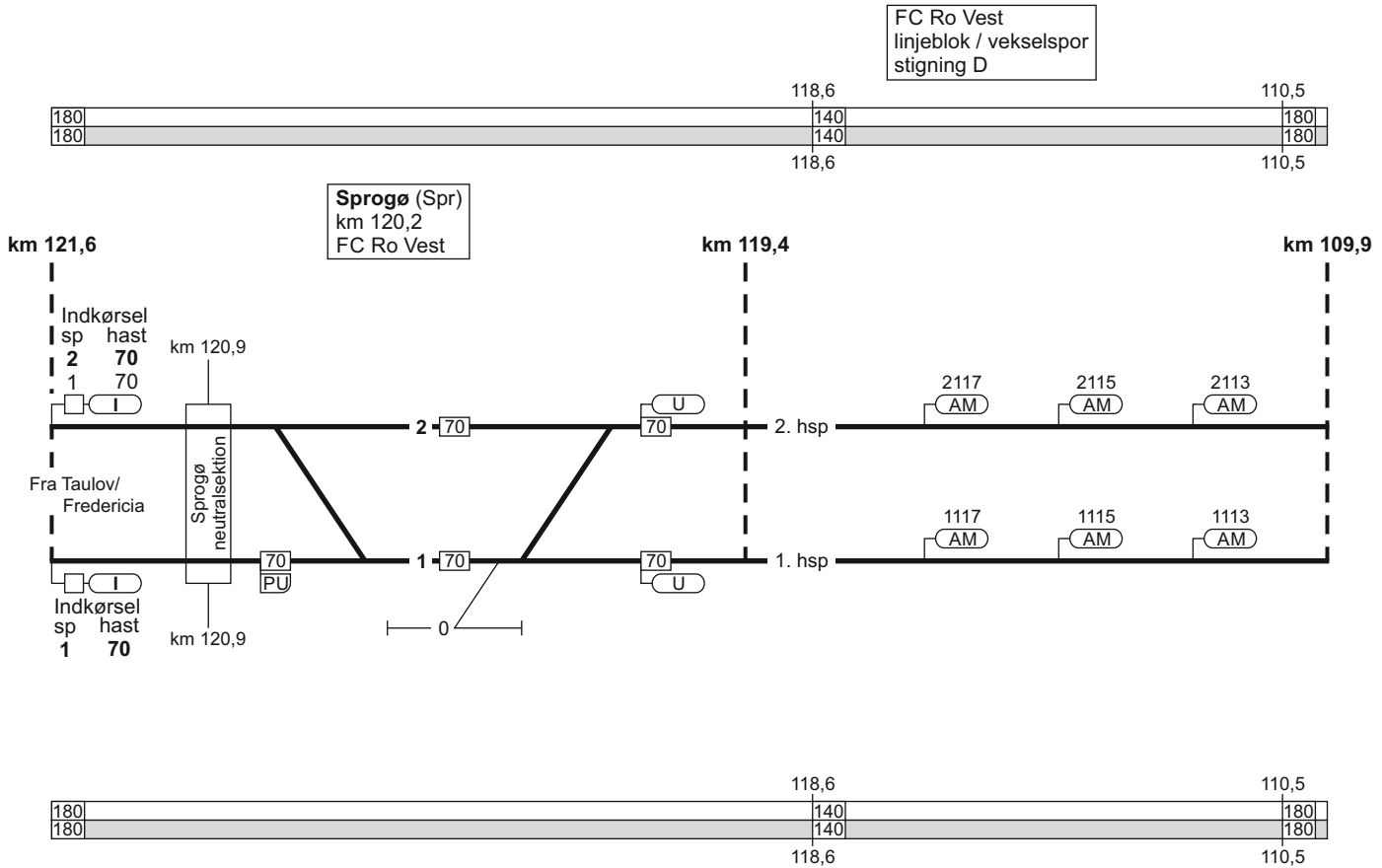

# 1. Taulov / Fredericia - København H

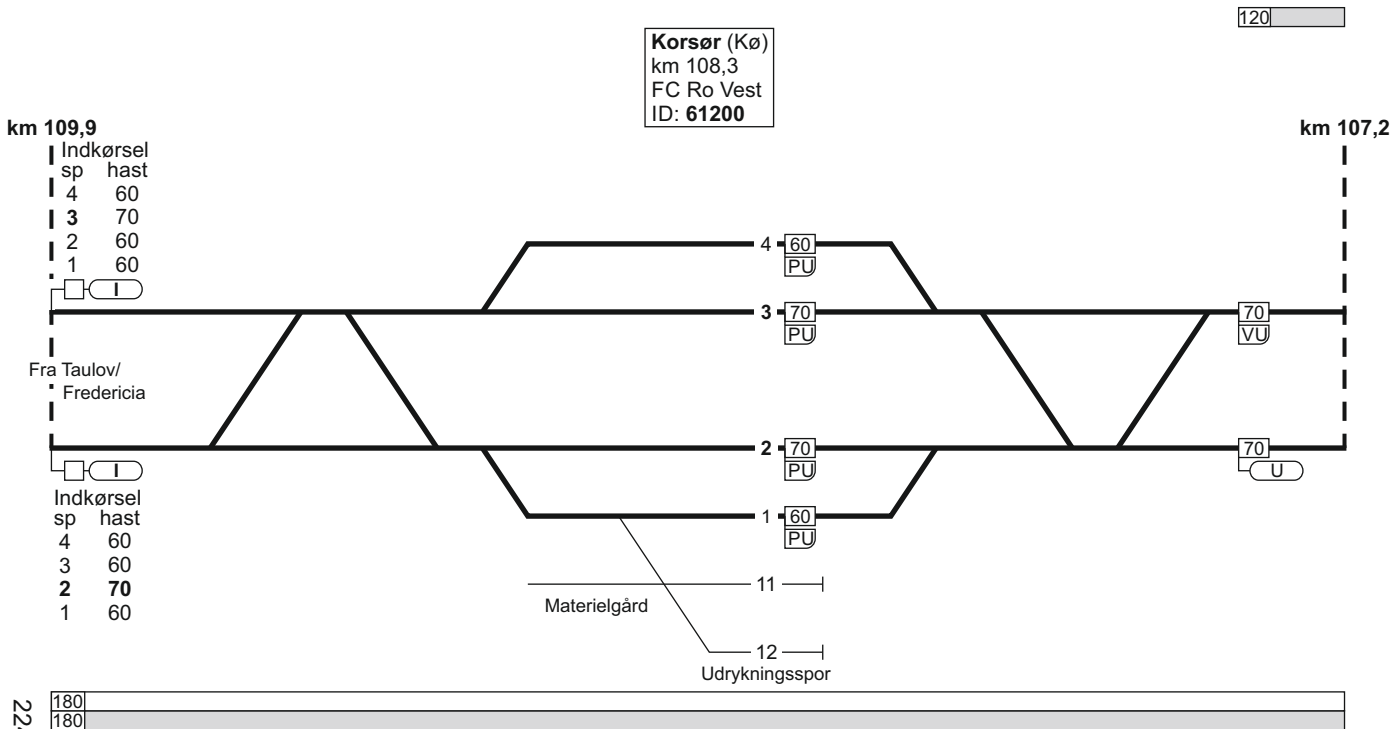



# 1. Taulov / Fredericia - København H

FC Ro Vest  
linjeblok  
stigning L

FC Ro Vest  
linjeblok  
stigning L

120

120

Forlev (Fo)  
km 100,0  
FC Ro Vest

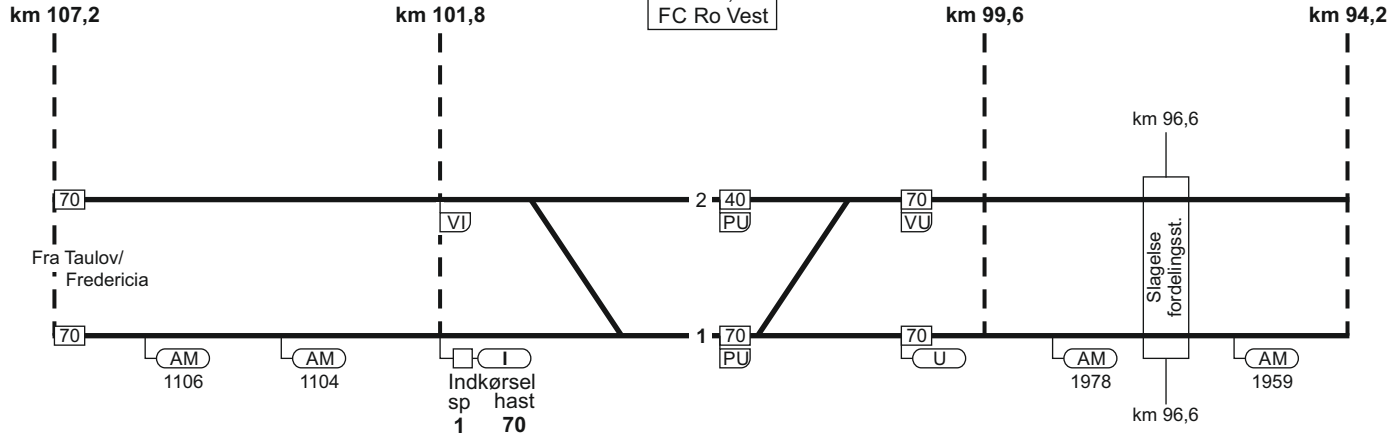

180

180

94,8

170

140

94,8

# 1. Taulov / Fredericia - København H

FC Ro Vest  
linjeblok  
stigning L

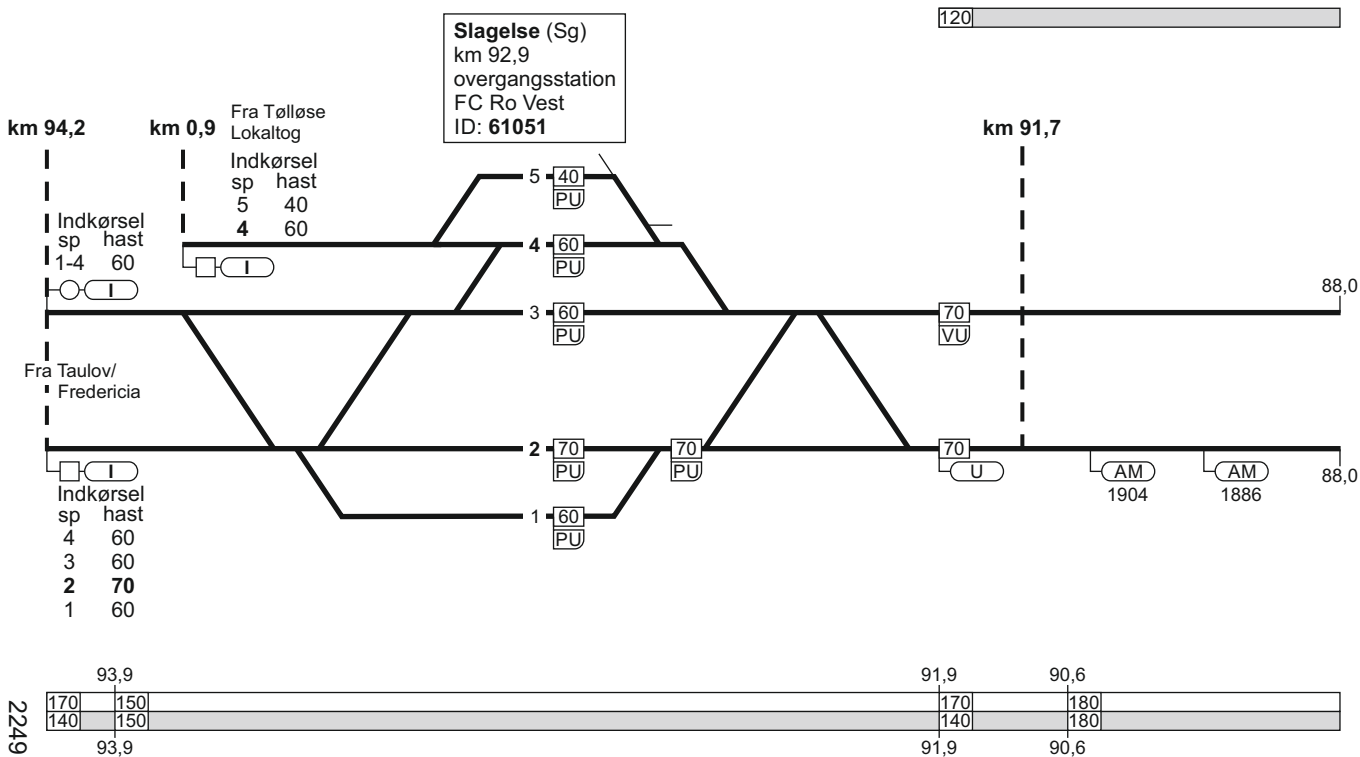

# 1. Taulov / Fredericia - København H

FC Ro Vest  
linjeblok  
stigning L

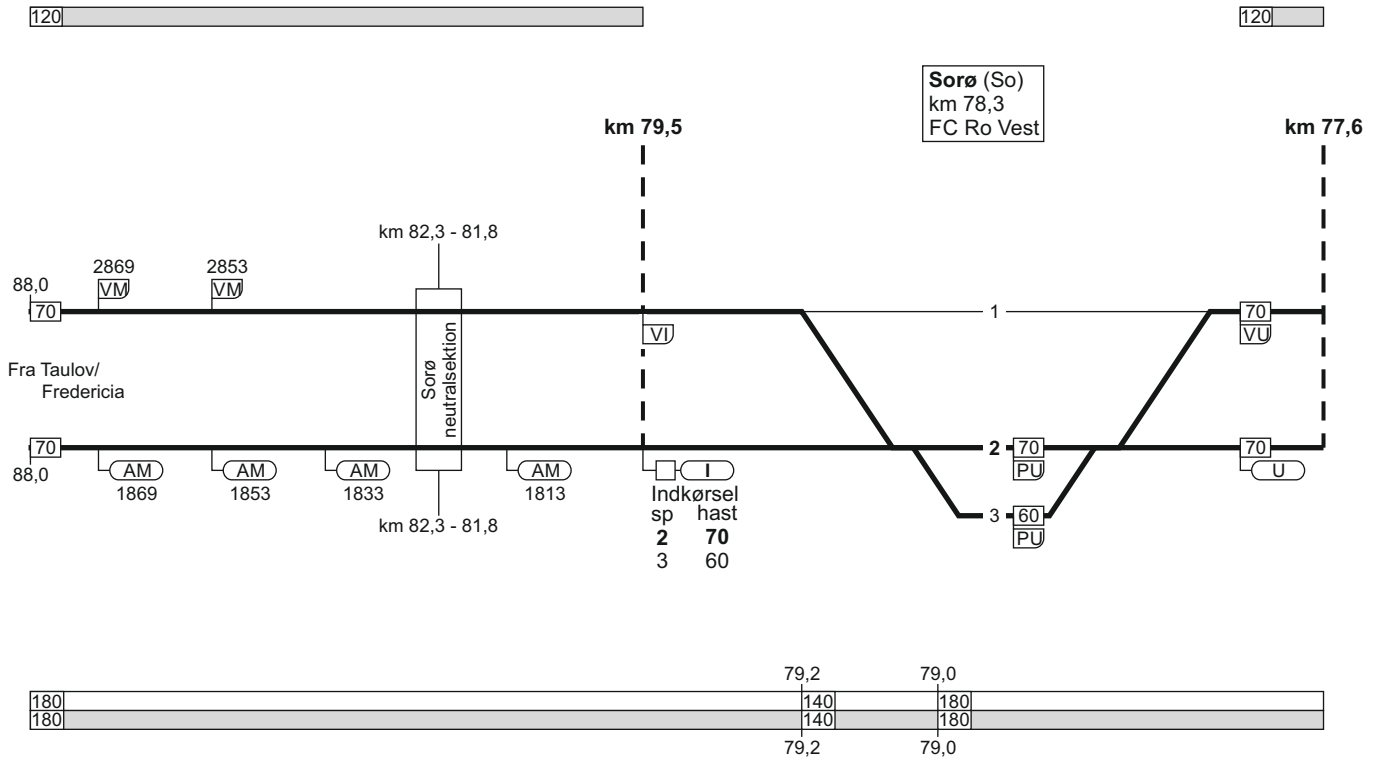

16.12.2022

# 1. Taulov / Fredericia - København H

FC Ro Vest  
linjeblok  
stigning M

FC Ro Vest  
linjeblok  
stigning L

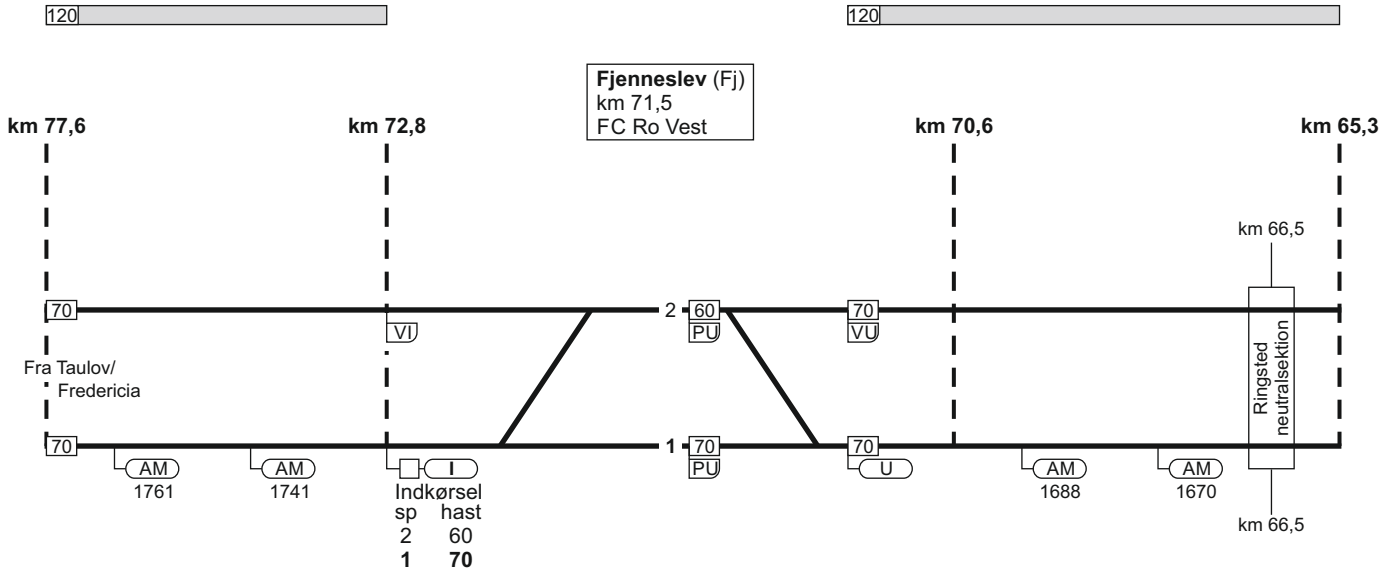

2250

TIB-S

1. Taulov / Fredericia - København H

63 - 16

km 65,3

# 1. Taulov / Fredericia - København H

**Ringsted (Rg)**  
 km 63,9  
 overgangsstation  
 FC Ro Midt  
 ID: 66300

Indkørsel  
 sp hast  
 1 - 6 40

Fra Taulov/Fredericia  
 mod København H strækning 6

Indkørsel  
 sp hast  
 2 70  
 3 40  
 4 40  
 5 40  
 6 40

Fra Lundby  
 strækning 2

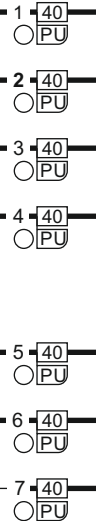

### 1. Taulov / Fredericia - København H

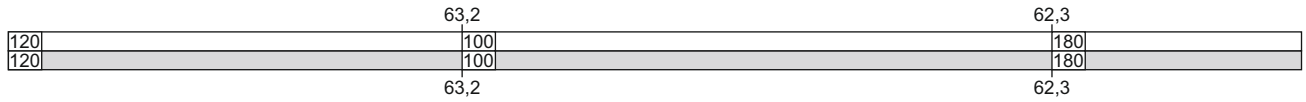
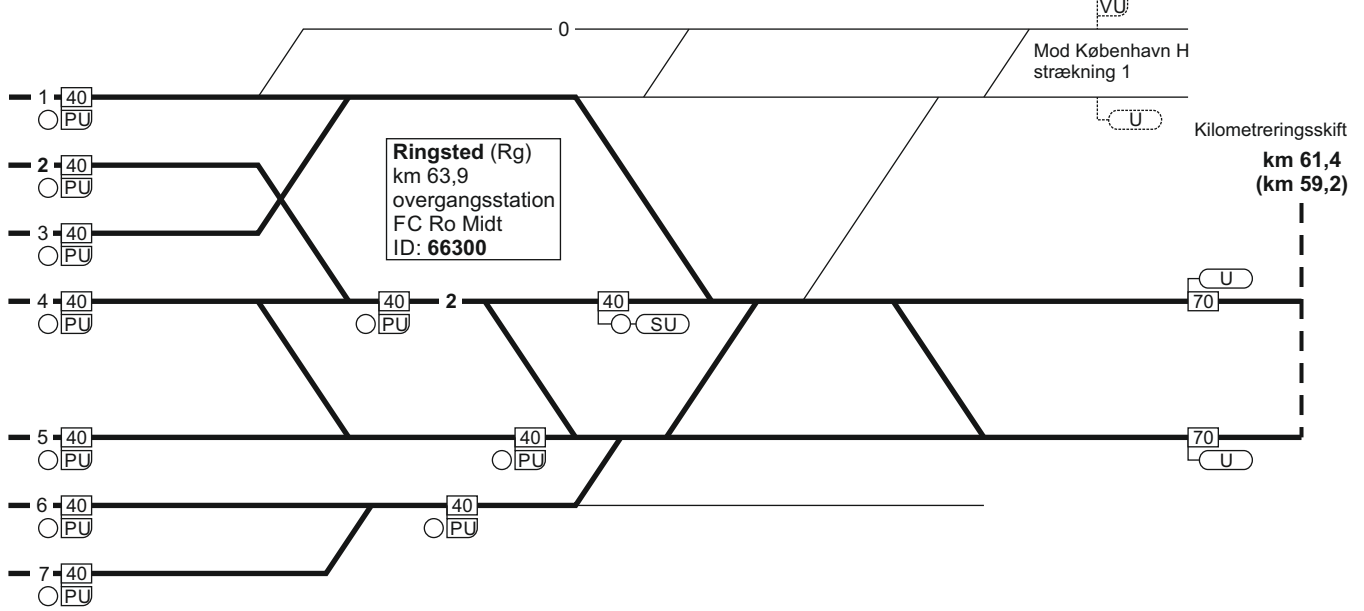
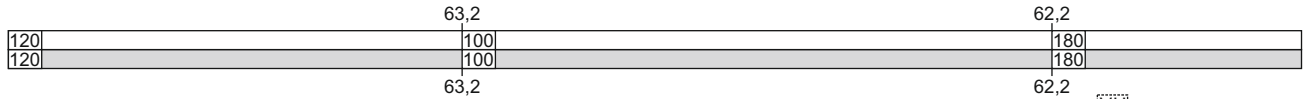

# 1. Taulov / Fredericia - København H

Ringsted (Rg)  
km 63,9  
overgangsstation  
FC Ro Midt  
ID: 66300

km 65,3

Indkørsel  
sp hast  
1 - 6 40

Fra Taulov/Fredericia  
mod København H strækning 1

Indkørsel  
sp hast  
2 70  
3 40  
4 40  
5 40  
6 40

Fra Lundby  
strækning 2

- 1 

40
----

  
○ PU
- 2 

40
----

  
○ PU
- 3 

40
----

  
○ PU
- 4 

40
----

  
○ PU
- 5 

40
----

  
○ PU
- 6 

40
----

  
○ PU
- 7 

40
----

  
○ PU

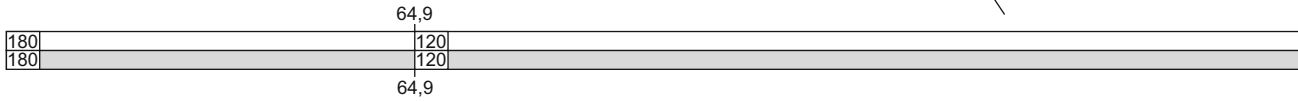

# 1. Taulov / Fredericia - København H

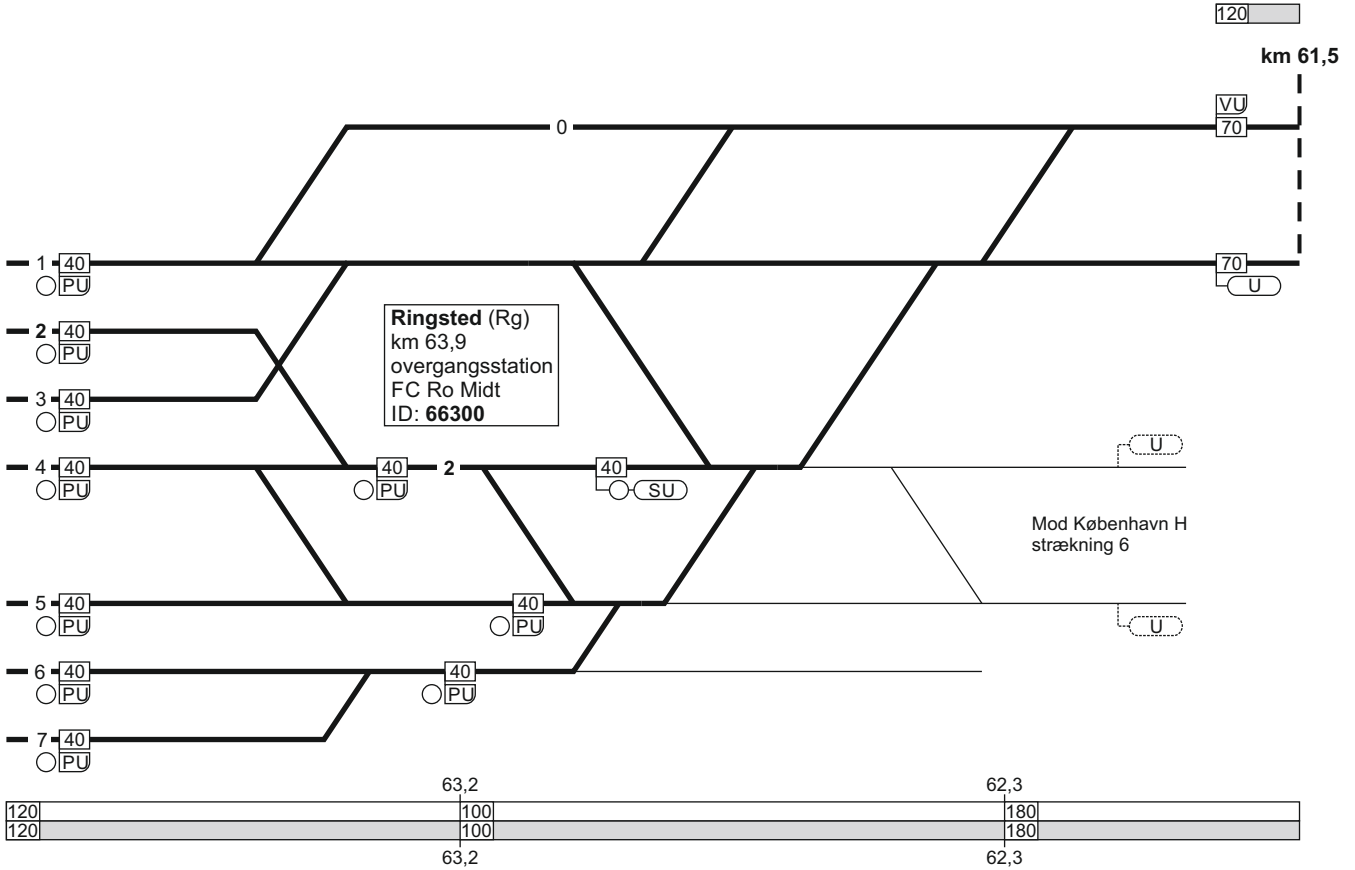



# 1. Taulov / Fredericia - København H

FC Ro Midt  
linjeblok  
stigning L

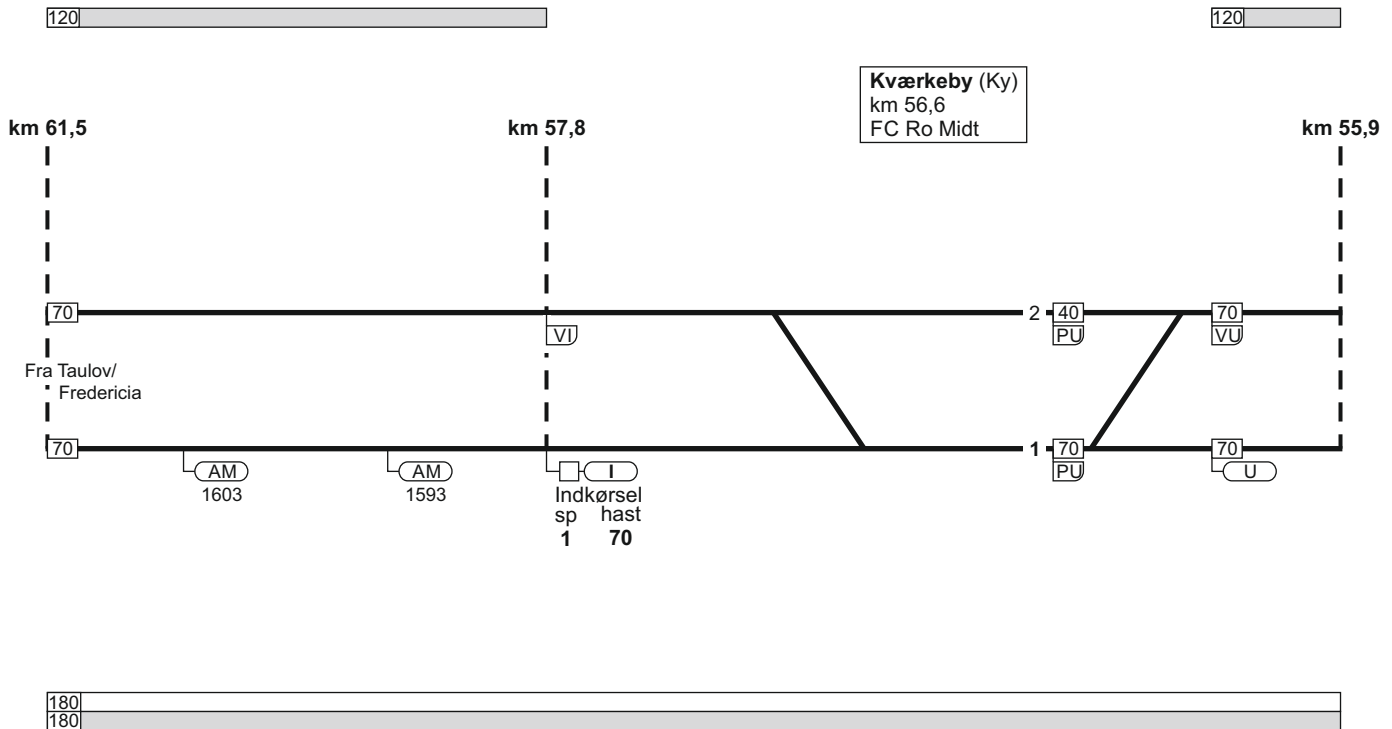

16.12.2022

# 1. Taulov / Fredericia - København H

TIB-S

FC Ro Midt  
linjeblok  
stigning L

FC Ro Midt  
linjeblok  
stigning K

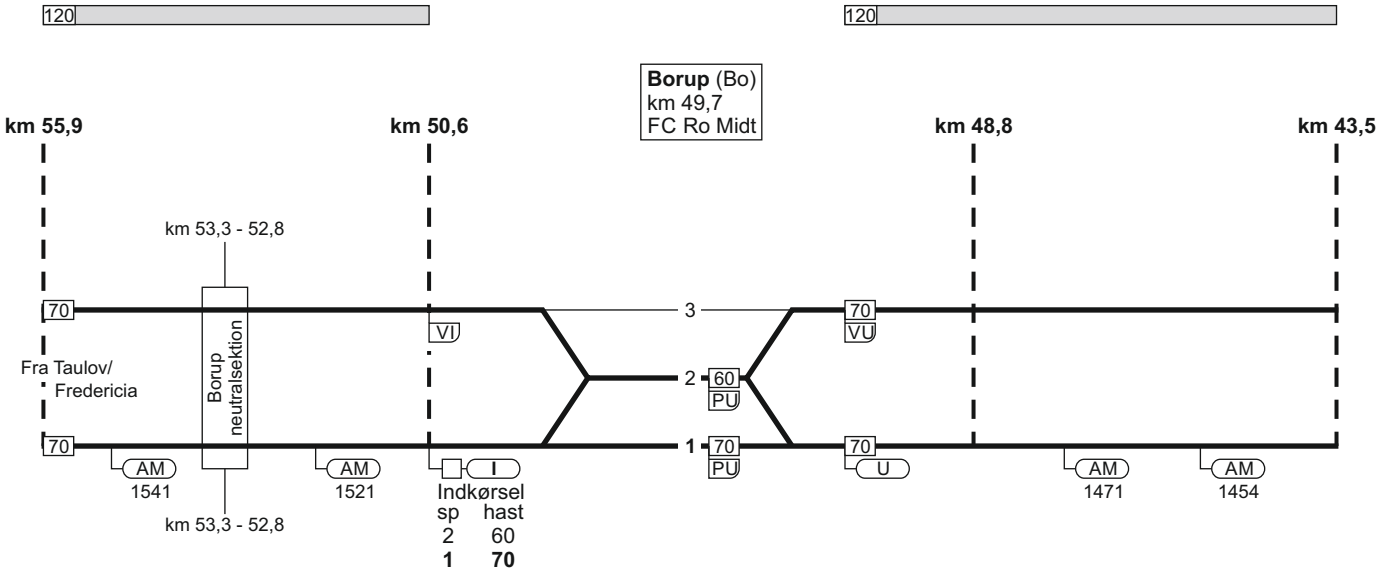

1. Taulov / Fredericia - København H

2253

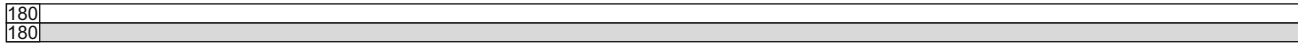

69 - 9

# 1. Taulov / Fredericia - København H

FC Ro Midt  
linjeblok  
stigning L

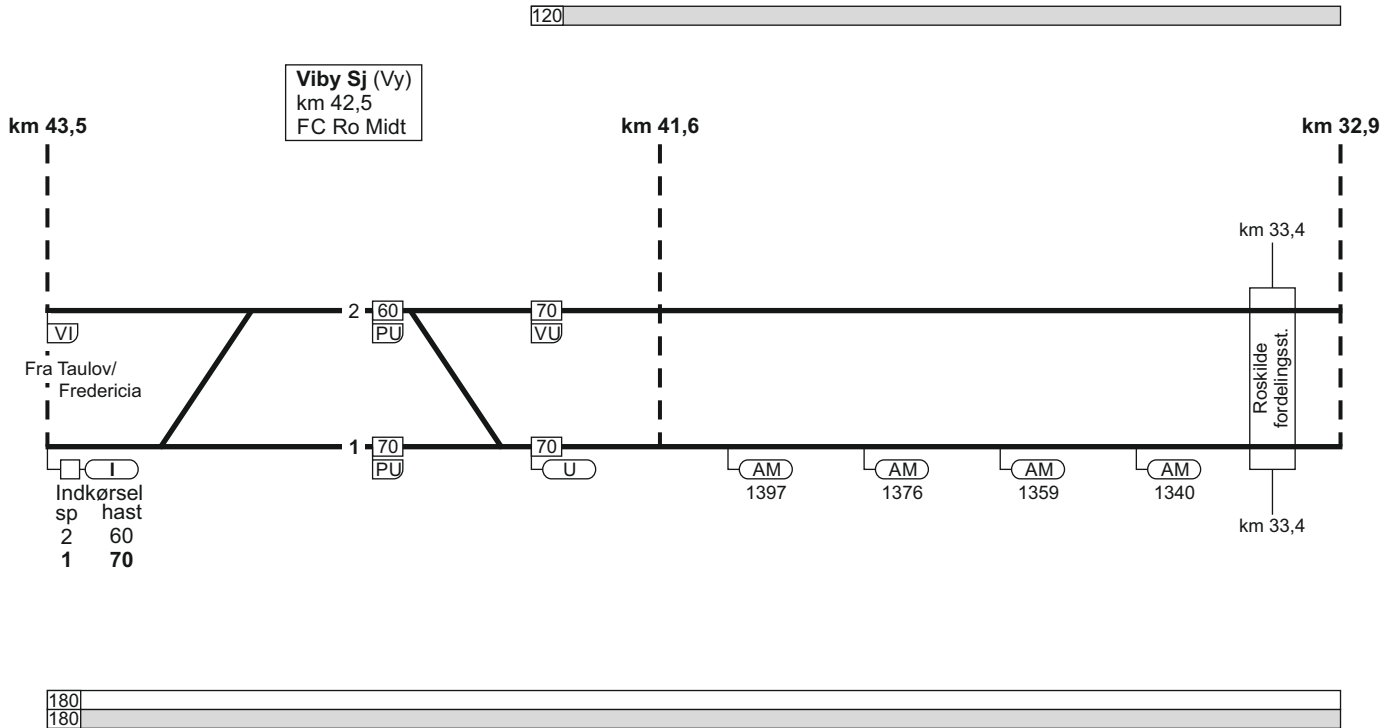

1. Taulov / Fredericia - København H

16.12.2022

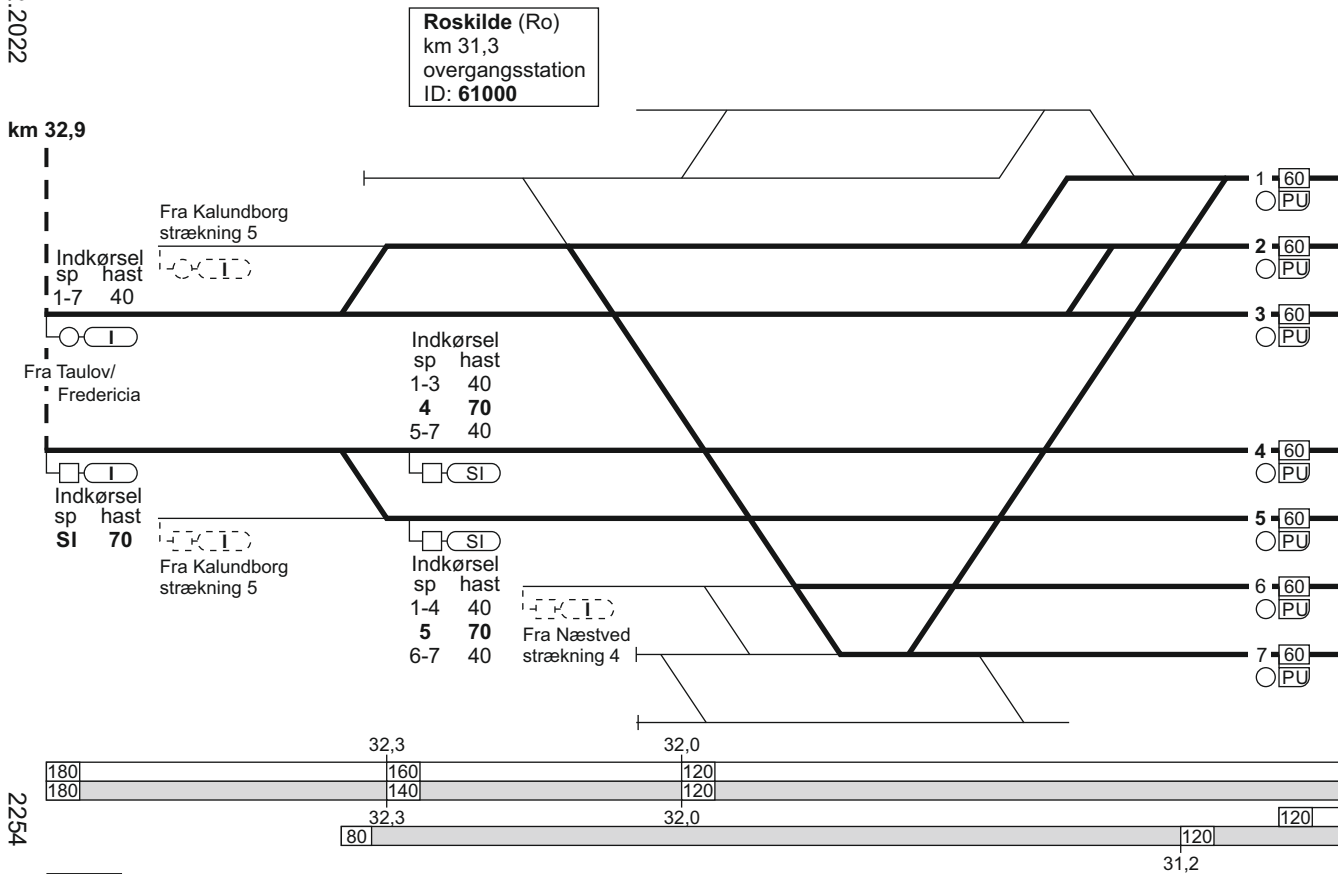

2254

# 1. Taulov / Fredericia - København H

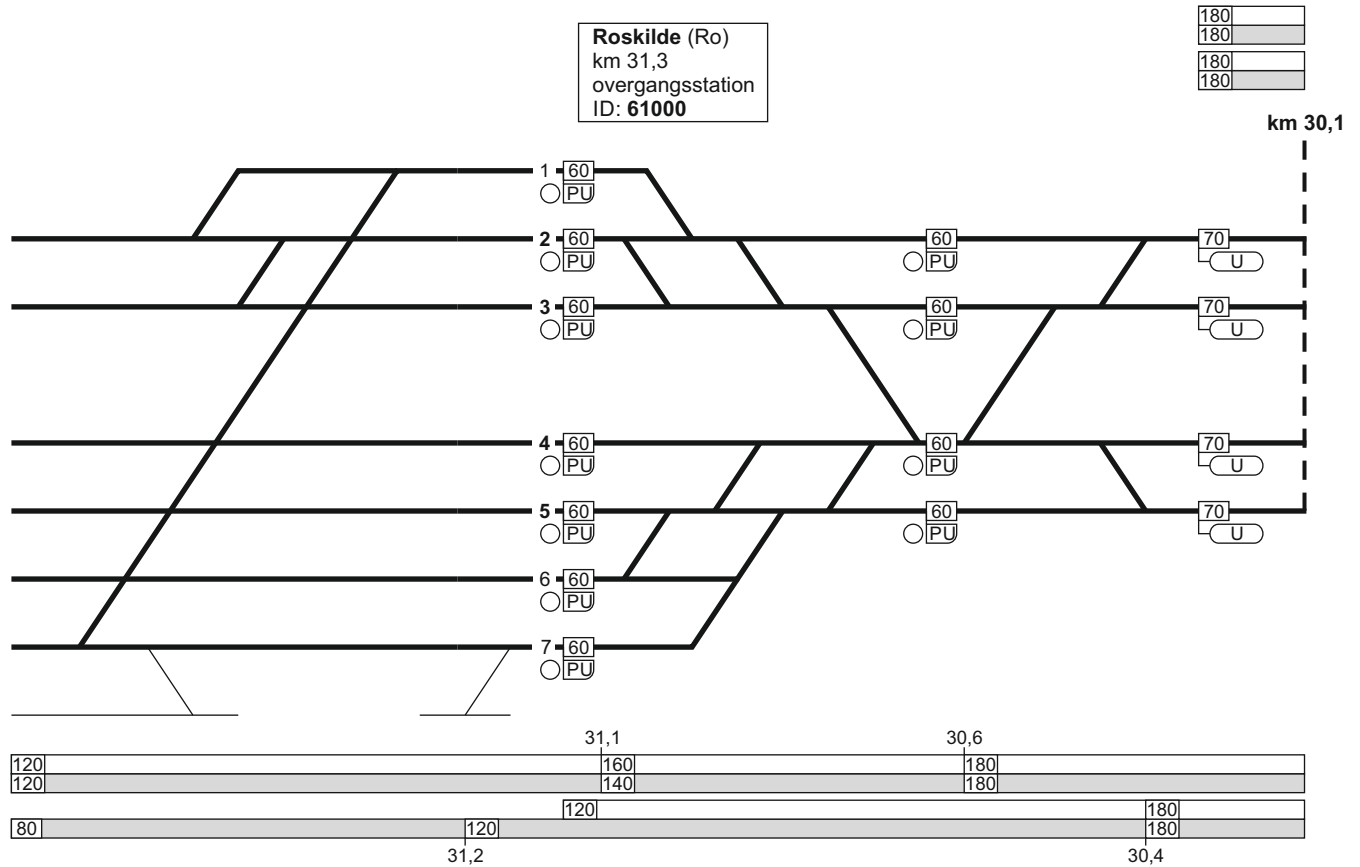

16.12.2022

# 1. Taulov / Fredericia - København H

FC Ro Øst  
linjeblok / vekselspor  
stigning M

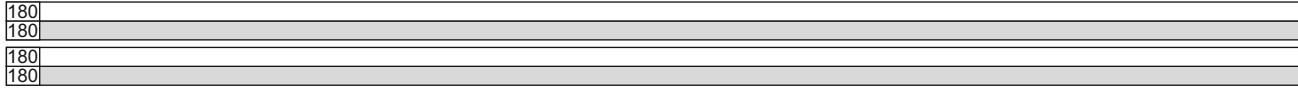

km 30,1 Trekroner (Trk)  
km 28,3 T Hedehusene (Hh)  
km 24,2 T km 21,0

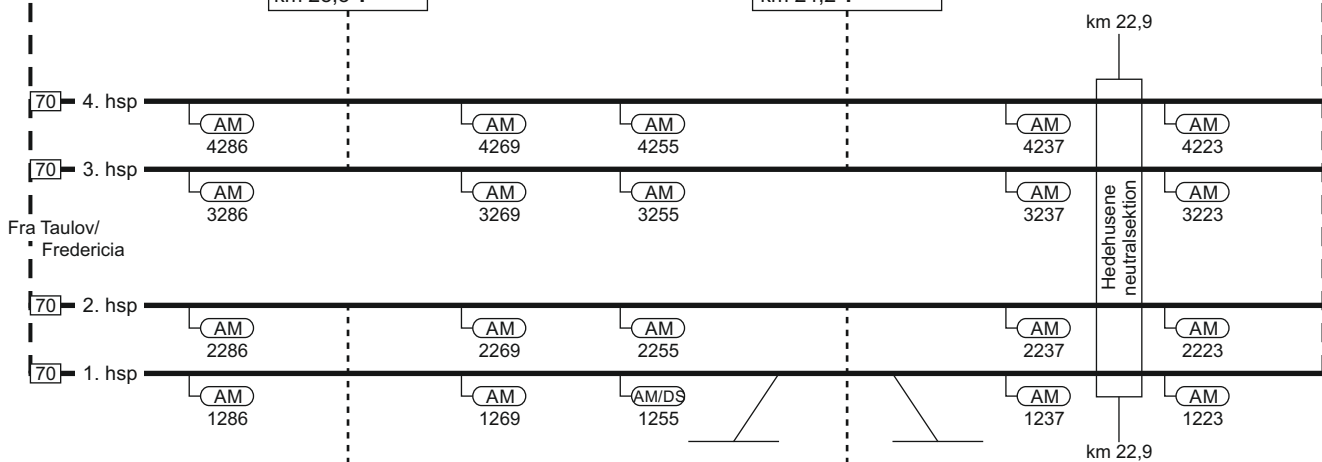

Fra Taulov/  
Fredericia

Trekroner (Trk)  
km 28,3 T

Hedehusene (Hh)  
km 23,9 ▲ km 24,2 T km 24,9 ▲  
ID: 61041

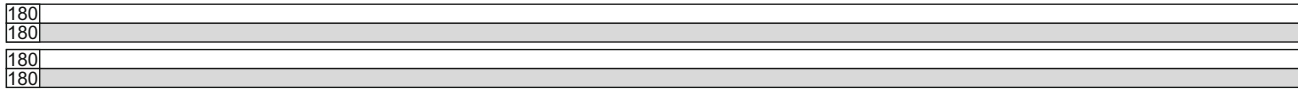

2255

TIB-S

1. Taulov / Fredericia - København H

73 - 9

# 1. Taulov / Fredericia - København H

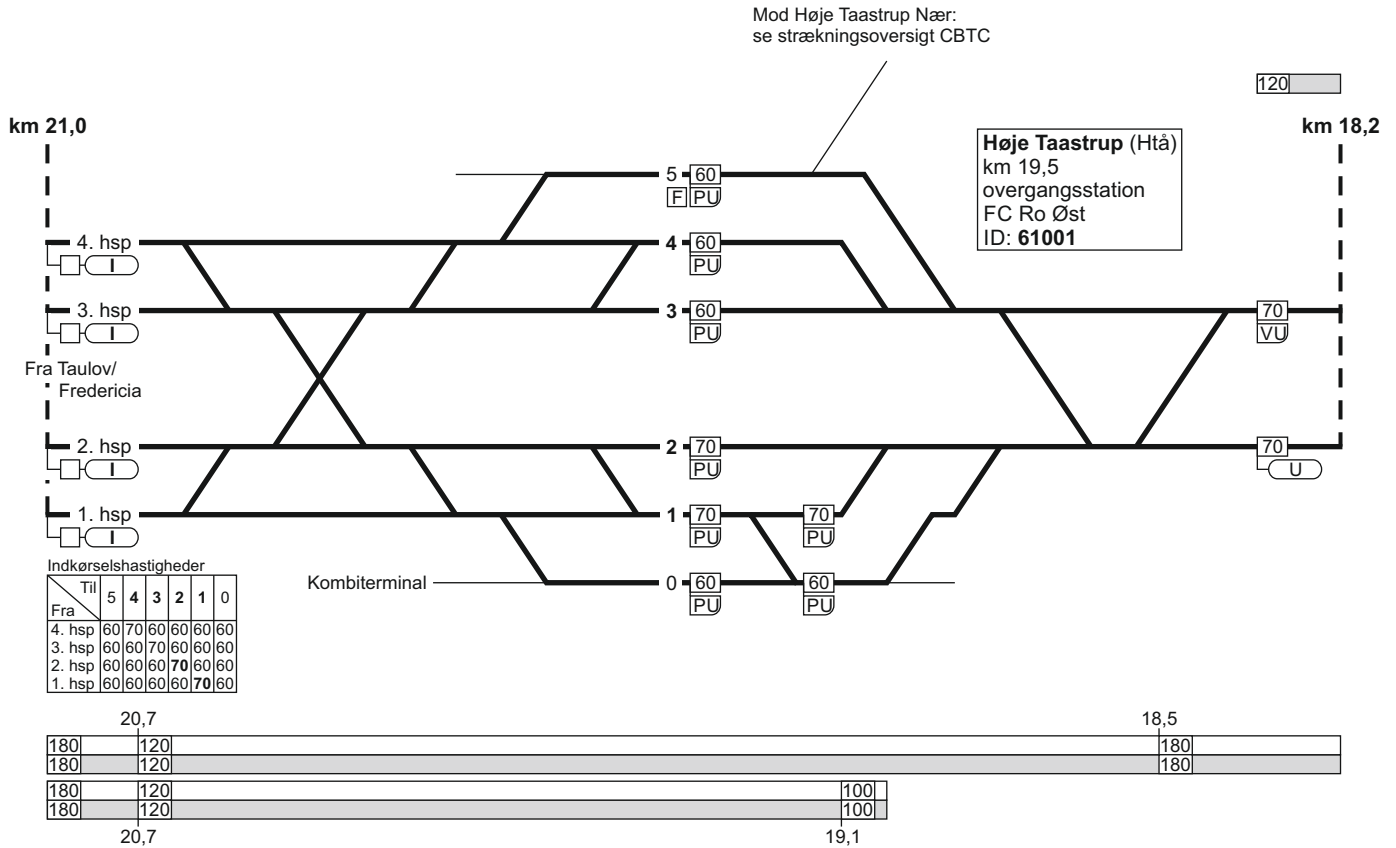

28.02.2023

# 1. Taulov / Fredericia - København H

TIB-S

1. Taulov / Fredericia - København H

75 - 13

FC Glostrup  
linjeblok  
stigning M

FC Glostrup  
linjeblok  
stigning M

**Glostrup (GI)**  
km 11,2  
FC Glostrup  
**C22** arbejdende tog  
ID: 60001

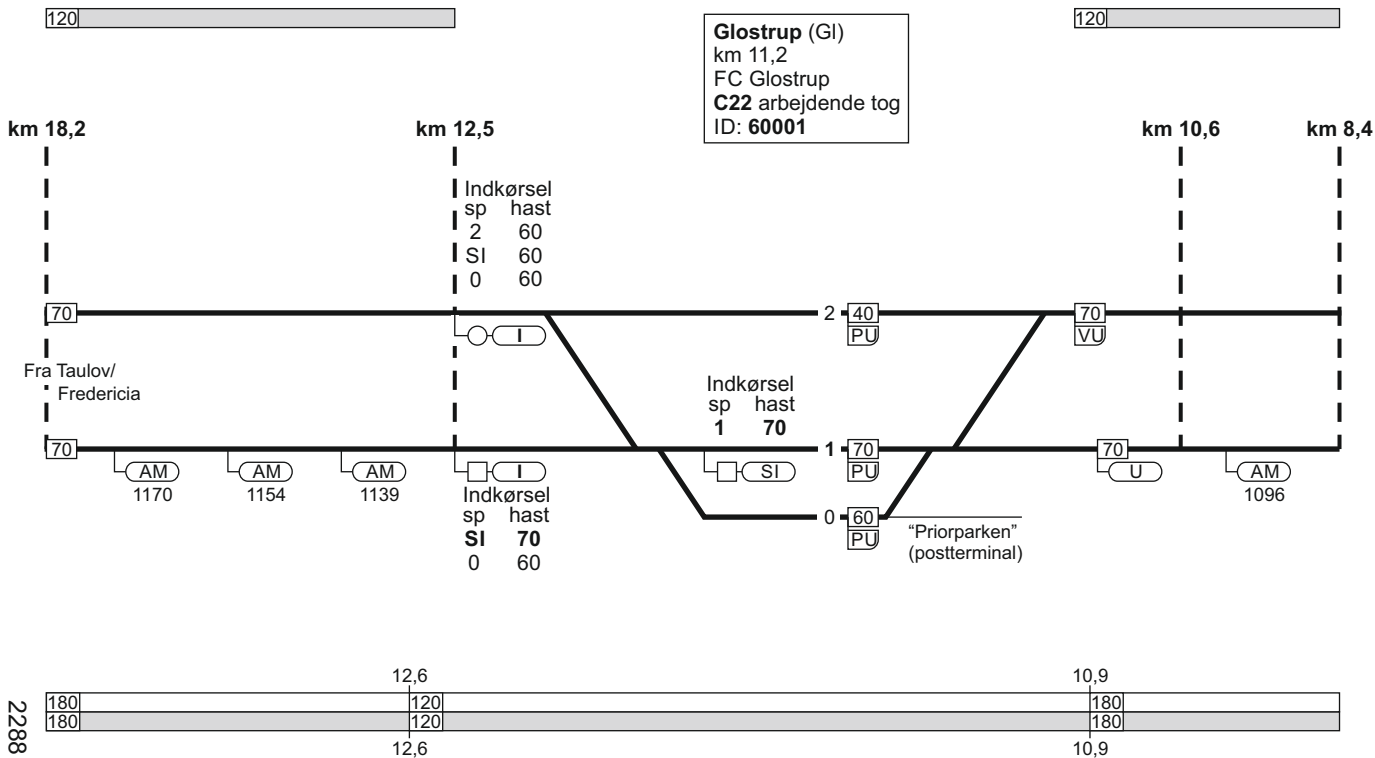

2288



# 1. Taulov / Fredericia - København H

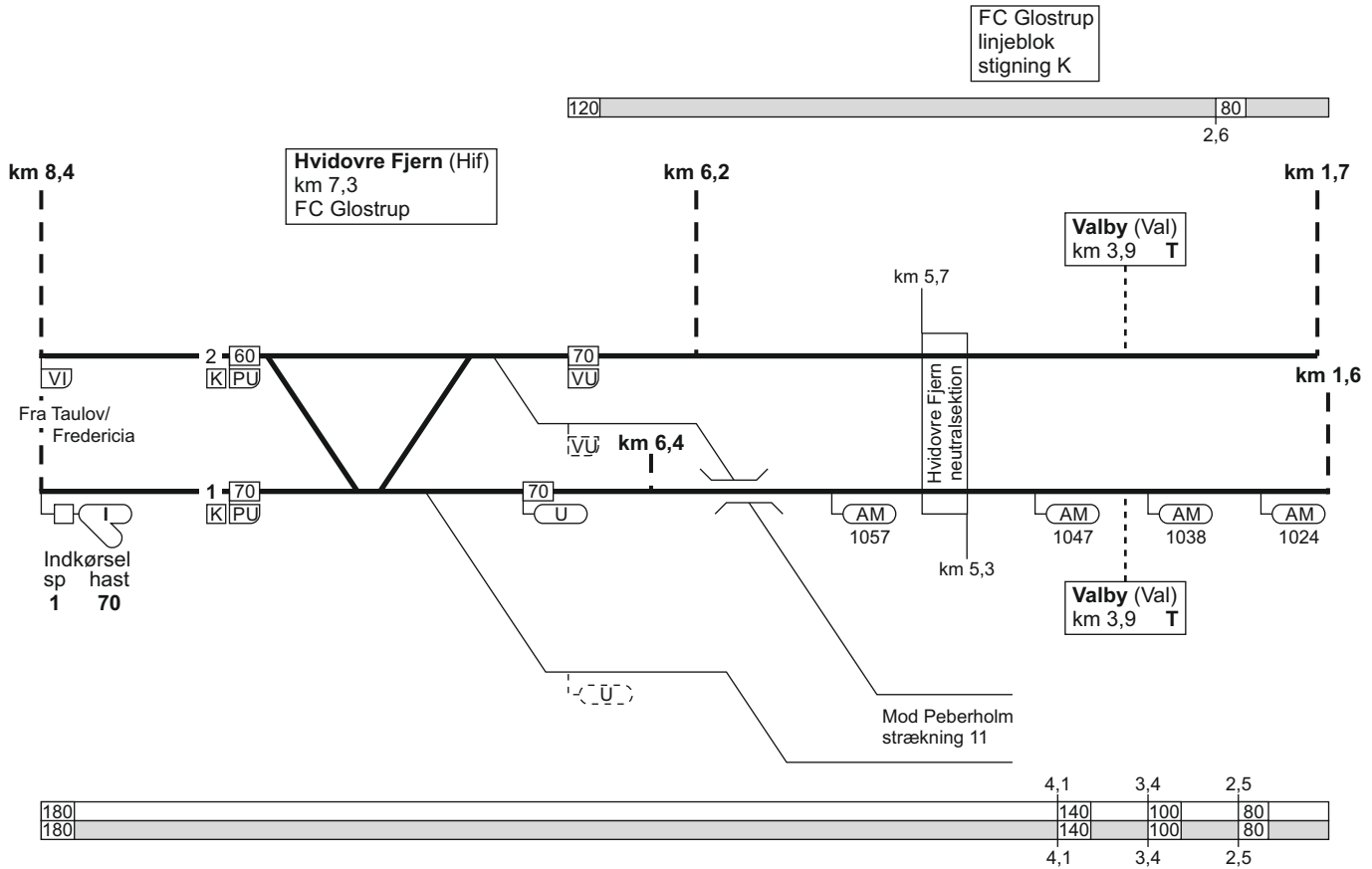

1. Taulov / Fredericia - København H

04.02.2022

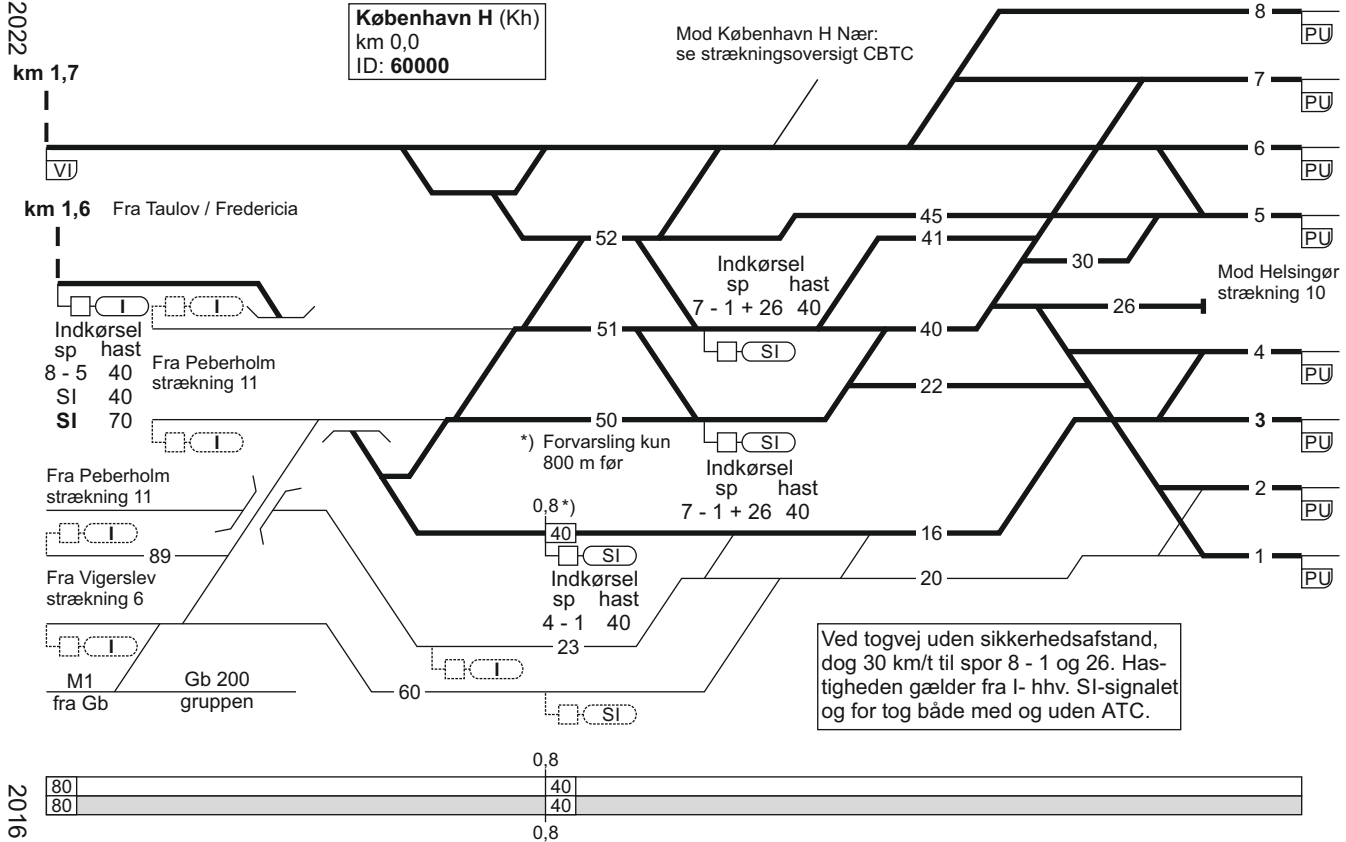

2016

## 1. København H - Fredericia / Taulov

Togekspeditionssted 1	Togfølgestation 2	Sporbenyttelse 3	Standsningssted 4	Kmp/FC telefonnummer 5
København H.			<p><b>Spor 1-8</b> Tog fremført af diesellokomotiv standser med forreste køretøj i røgåbningen. Ved forspandskørsel dog med bagerste lok i røgåbningen.</p> <p>Passagertog der ankommer på hverdage i tidsrummet kl 02.00 - 04.30 og på søndage i tidsrummet kl. 02.00 - 05.30, skal uanset toglængde standse ud for «200m mærket» (SR-mærke 17.20).</p>	<p><b>Kmp:</b> 82 34 12 14 eller 82 34 26 12</p> <p>GSM-R: 81 99 12 00</p> <p><b>FC Glostrup:</b> Kh (ekskl.) - Htå (ekskl.) 82 34 18 80</p> <p>GSM-R: 81 99 12 01</p>

Togekspeditionssted 1	Togfølgestation 2	Sporbenyttelse 3	Standingssted 4	Kmp/FC telefonnummer 5
Roskilde				<p><b>Kmp Roskilde:</b> 46 32 03 04 eller 82 42 41 11</p> <p>GSM-R: 81 99 12 10</p> <p><b>FC Roskilde Øst:</b> Htå - Ro 82 42 41 19</p> <p>GSM-R: 81 99 12 11</p> <p><b>FC Roskilde Midt:</b> Ro - Rg 46 32 49 80 eller 82 42 43 11</p> <p>GSM-R: 81 99 12 09</p>

Togekspeditionssted 1	Togfølgestation 2	Sporbenyttelse 3	Standingssted 4	Kmp/FC telefonnummer 5
				<p><b>FC Roskilde Vest:</b> Rg (ekskl.) - KØ (ekskl.) 46 35 69 97 eller 82 42 43 94</p> <p>GSM-R: 81 99 12 15</p> <p>KØ - Od (ekskl.) 82 42 43 93</p> <p>GSM-R KØ - Ng: 81 99 12 14</p> <p>GSM-R Ng (ekskl.) - Od (ekskl.): 81 99 12 15</p>

Togekspeditionssted 1	Togfølgestation 2	Sporbenyttelse 3	Standingssted 4	Kmp/FC telefonnummer 5
Ringsted			<p><b>Ved indkørsel fra Sorø</b> Tog som skal sammenkobles i spor 4 og 5: Først ankommende togdel skal standse ud for "240 metermærket" (SR-mærke 17.20.), hvis togdelen består af 1 togsæt. Først ankommende togdel skal standse ud for "S-mærket" (SR-mærke 17.18.), hvis togdelen består af 2 togsæt.</p>	GSM-R: 81 99 12 63
Odense				<p><b>Kmp:</b> 82 20 11 11 eller 82 20 11 57</p> <p>GSM-R: 81 99 12 68</p>
Årup			<p><b>København - Fredericia/Taulov:</b> Såfremt PU-signalet foran sporskiftet i spor 3 viser "Forbikørsel tilladt", skal personførende tog fra Tommerup køre helt frem til perron (næste PU-signal).</p> <p><b>Taulov/Fredericia - København:</b> Personførende tog fra Ejby, der skal ekspederes ved perron og som får signalgivning for indkørsel til spor 3, skal efter endt ekspedition køre helt frem til togvejens endepunkt.</p>	

Togekspeditionssted 1	Togfølgestation 2	Sporbenyttelse 3	Standingssted 4	Kmp/FC telefonnummer 5
Fredericia			Når tog i spor 10 opformeres med ER-togsæt forrest, skal ER-togsættet placeres med førerrummet 20 meter bag det tændte standingsmærke.	<p><b>Kmp Fa:</b> 82 27 23 05</p> <p>GSM-R: 81 99 12 20</p> <p><b>FC Fredericia Øst:</b> Od (ekskl.) - Fa (ekskl.) 82 27 25 16</p> <p>GSM-R: 81 99 12 21</p> <p><b>FC Fredericia Vest:</b> Sno (ekskl.) - TI 82 27 25 15</p> <p>GSM-R: 81 99 12 24</p>

## 2. Ringsted - (Lundby)

Strækningshastighed:

Delstrækning	Strækningshastighed (km/t)
Ringsted - Næstved	180
Næstved - Lundby	160



## 2. Ringsted - (Lundby)

120	64,6	65,9	66,2	66,3
120	140	100	160	180
120	140	100	160	180
	64,6	65,9	66,2	66,3

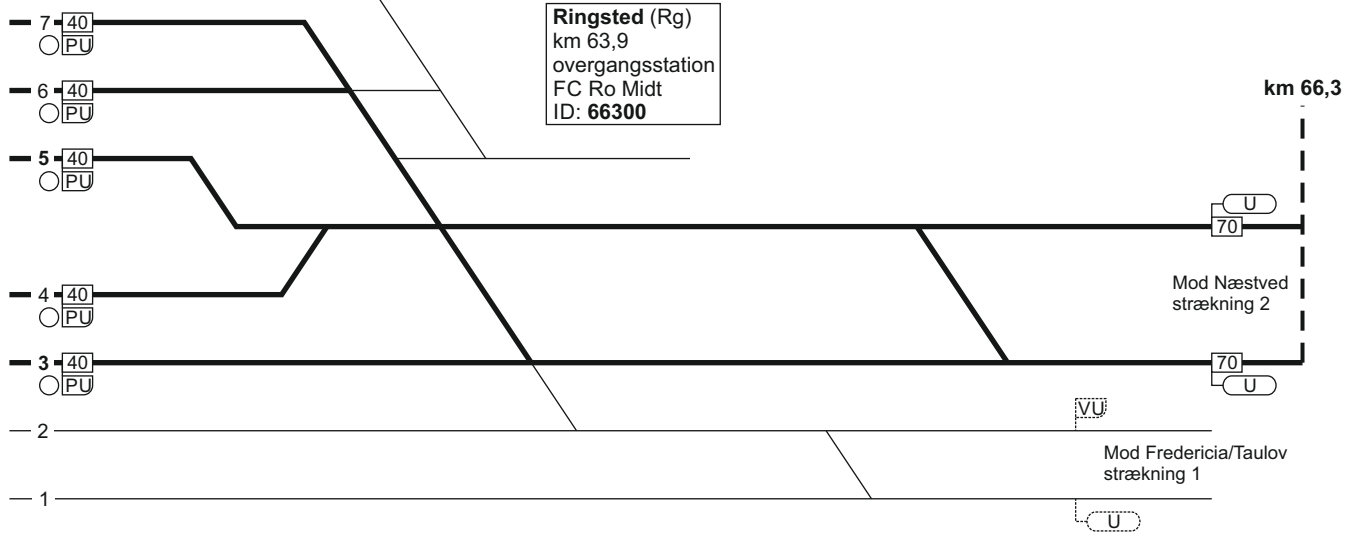

120	64,5	65,1	66,2
120	140	160	180
120	140	160	180
	64,5	65,1	66,2

28.02.2023

## 2. Ringsted - (Lundby)

FC Ro Midt  
linjeblok / vekselspor  
stigning L

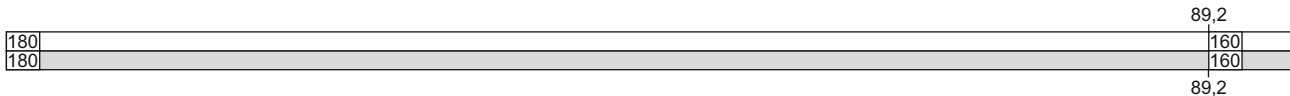
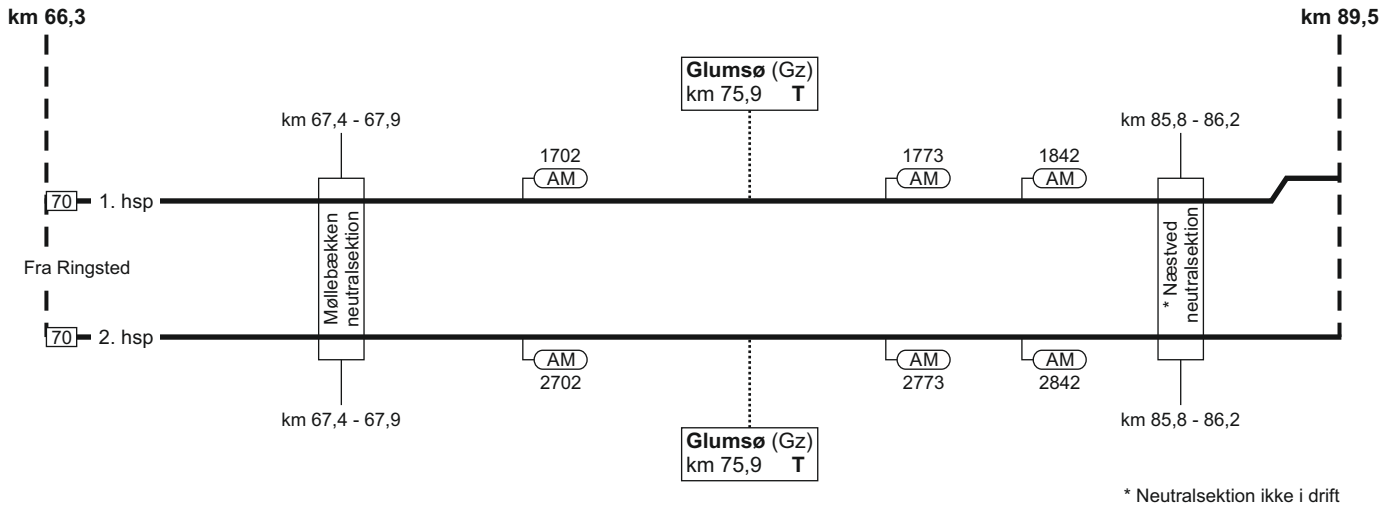
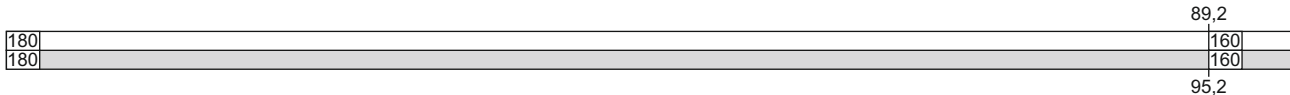

2289

TIB-S

2. Ringsted - (Lundby)

93 - 23

## 2. Ringsted - (Lundby)

94 - 23

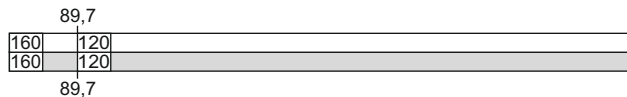

**Næstved (Næ)**  
 km 90,7  
 FC Ro Midt  
 ID: 66600

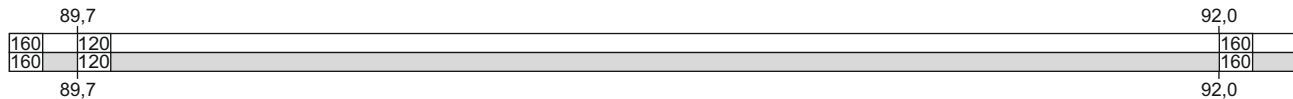
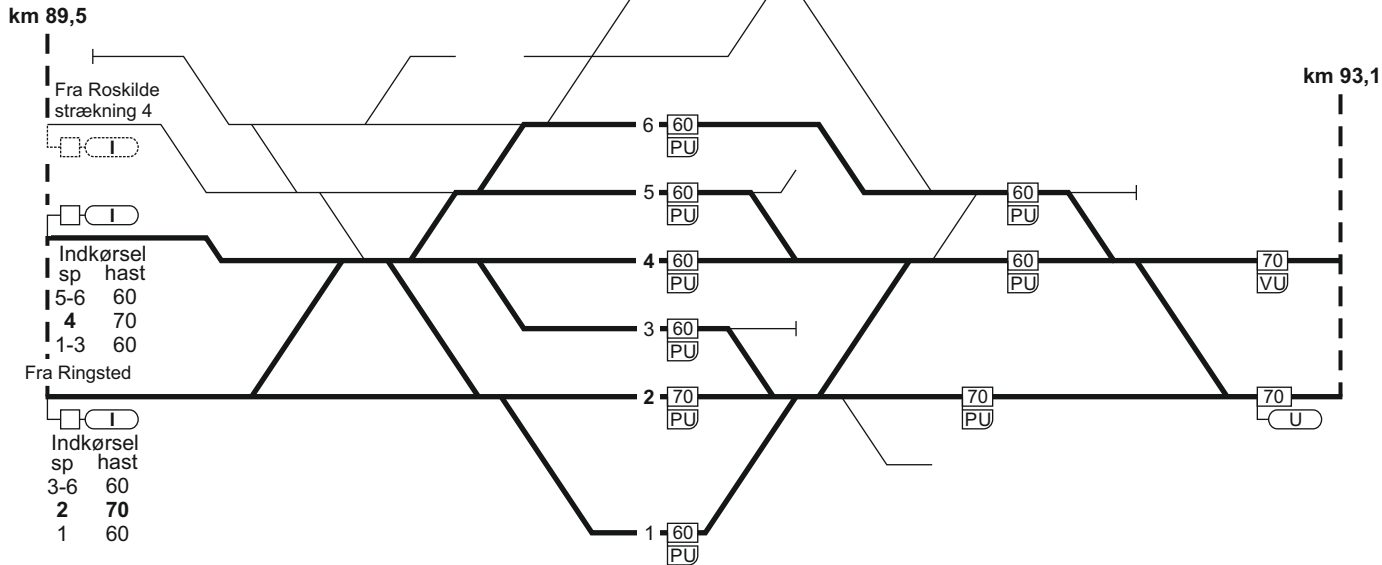

2. Ringsted - (Lundby)

TIB-S

## 2. Ringsted - (Lundby)

28.02.2023

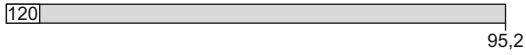

FC Ro Midt  
linjeblok  
stigning K

km 93,1



Fra Ringsted

Mod Lundby:  
Se strækningsoversigt ETCS  
Strækning 2



2290



TIB-S

2. Ringsted - (Lundby)

95 - 16

## 2. (Lundby) - Ringsted

96 - 16

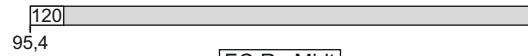

FC Ro Midt  
linjeblok  
stigning K

km 93,1



Mod Ringsted

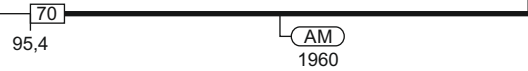

Fra Lundby:  
Se strækningsoversigt ETCS  
Strækning 2

2. (Lundby) - Ringsted



TIB-S

## 2. (Lundby) - Ringsted

TIB-S

2. (Lundby) - Ringsted

97 - 21

28.02.2023

km 93,1

km 89,5

Indkørsel

sp	hast
1-3	40
SI	40
6	40

**Næstved (Næ)**  
 km 90,7  
 FC Ro Midt  
 ID: 66600

Fra Lundby

Indkørsel

sp	hast
1-3	40
4	70
5	60

Indkørsel

sp	hast
SI	70
6	60

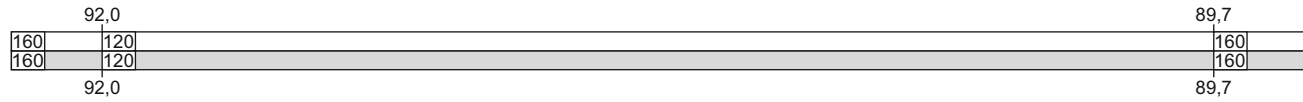
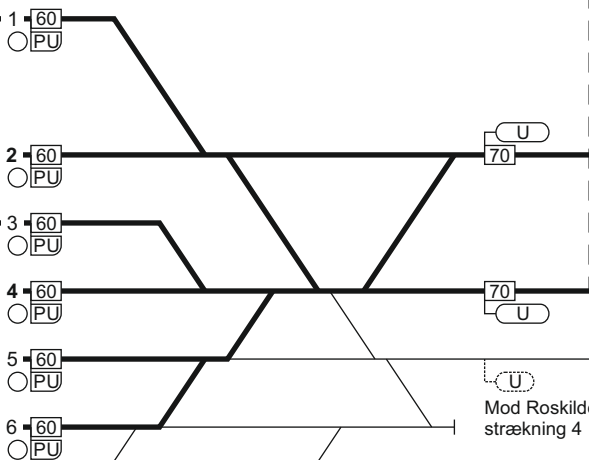
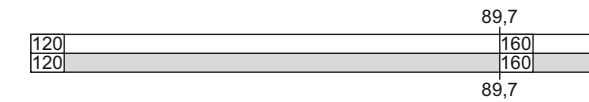

2291

## 2. (Lundby) - Ringsted

FC Ro Midt  
linjeblok / vekselspor  
stigning K

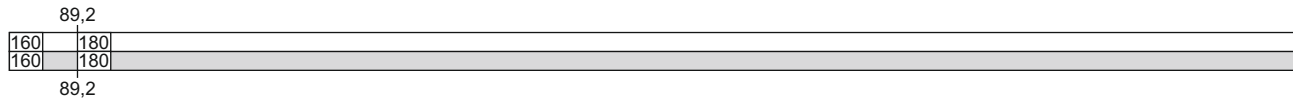
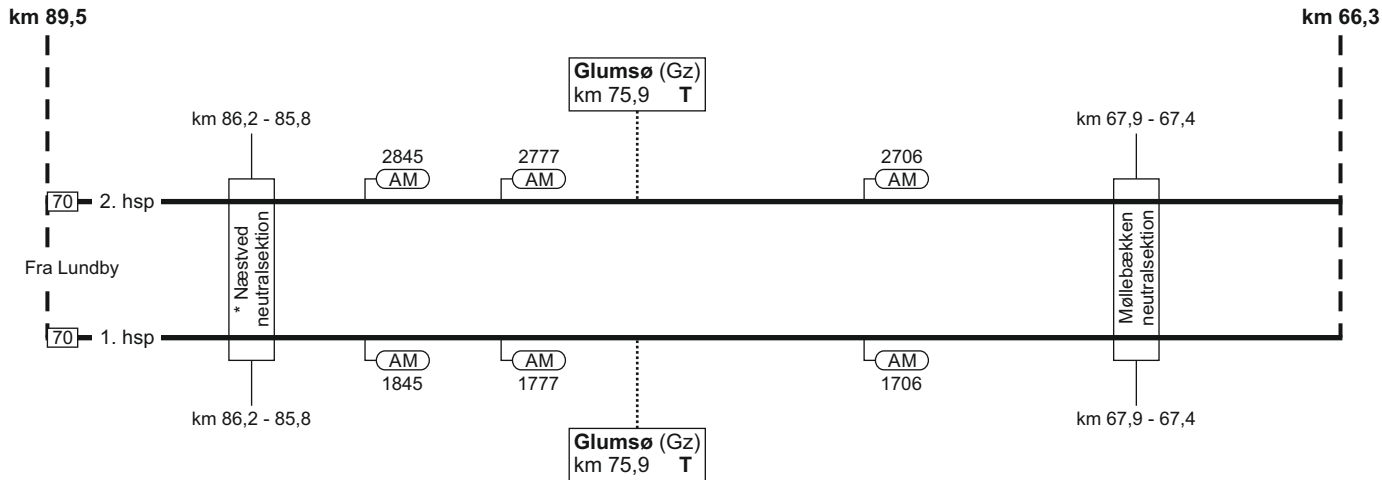
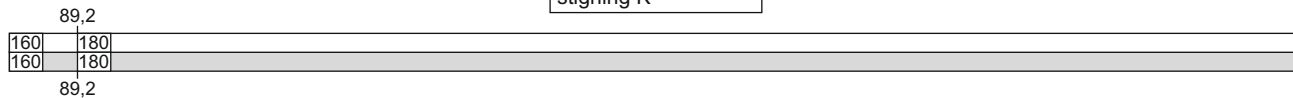

## 2. (Lundby) - Ringsted

19.12.2022

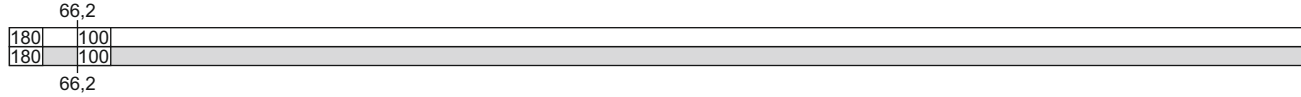

km 66,3

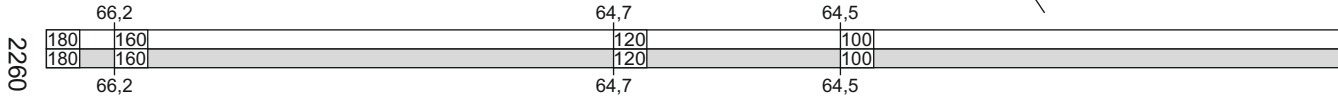
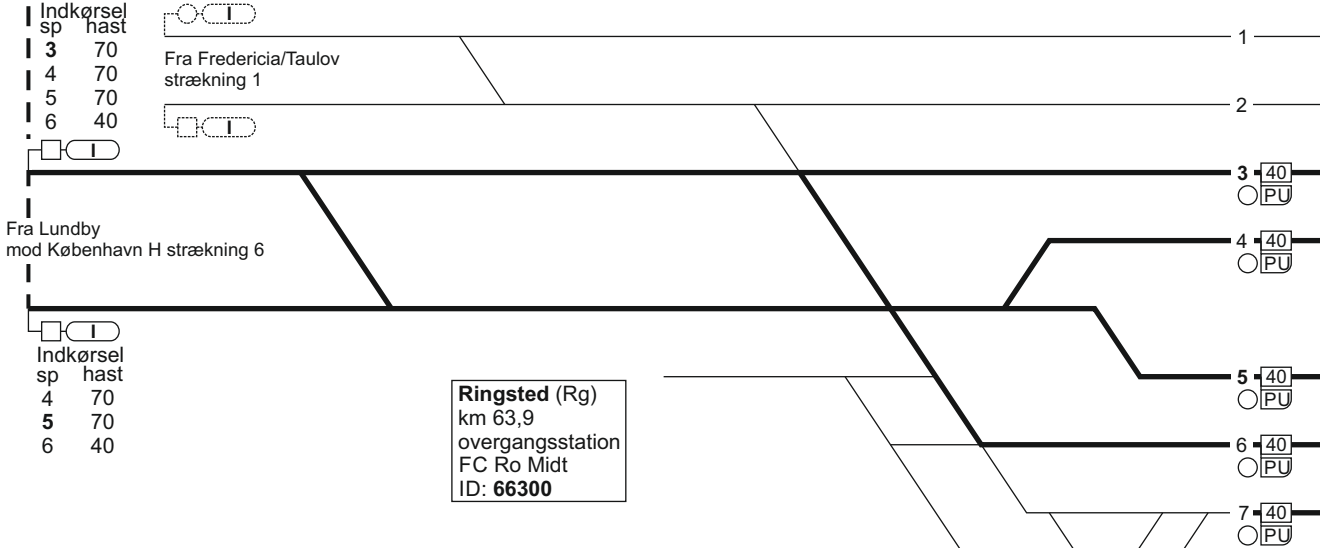

2260

TIB-S

2. (Lundby) - Ringsted

99 - 16



## 2. (Lundby) - Ringsted

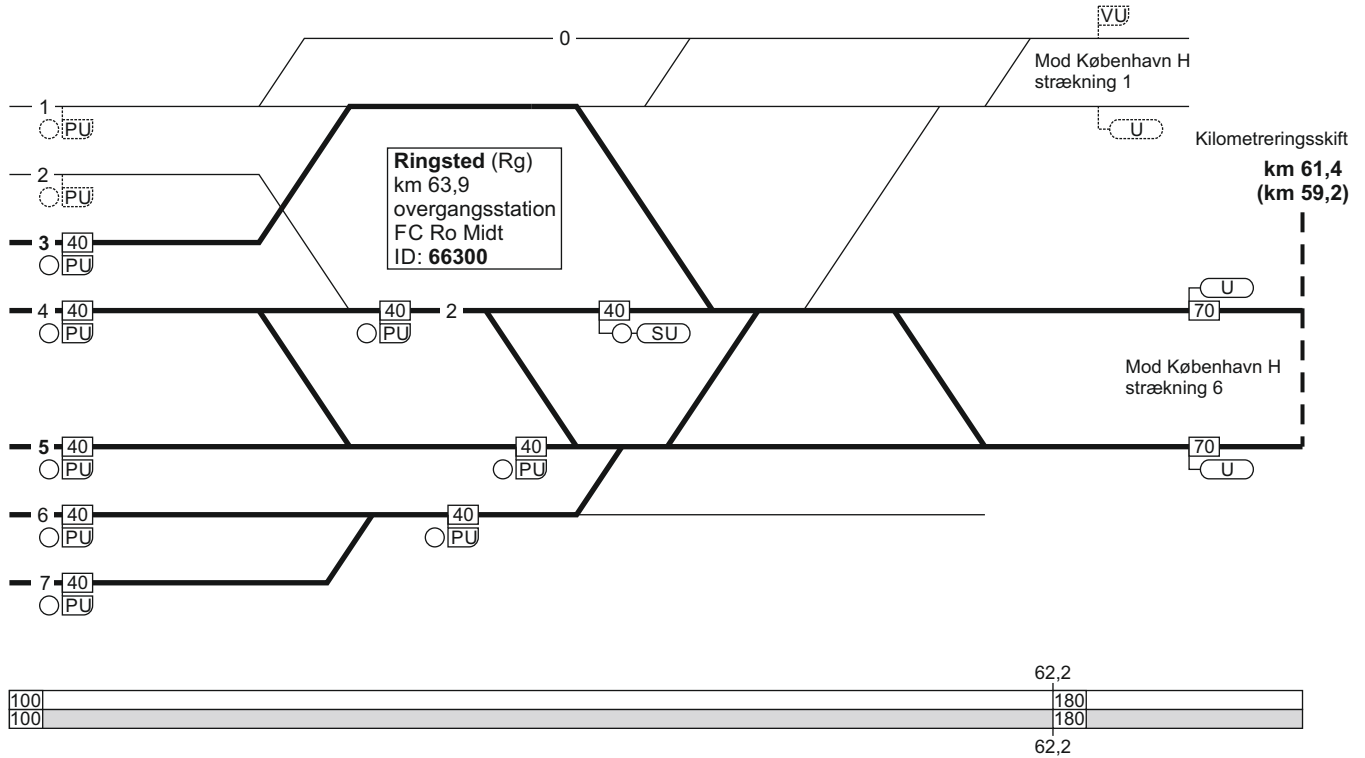
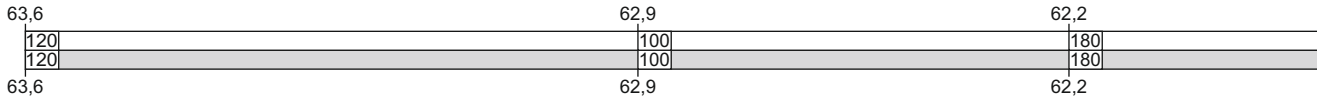

## 2. (Lundby) - Ringsted

19.12.2022

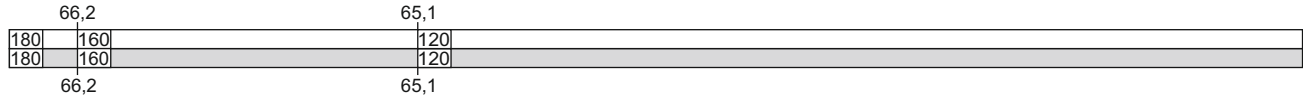

km 66,3



2261



TIB-S

2. (Lundby) - Ringsted

101 - 14

## 2. (Lundby) - Ringsted

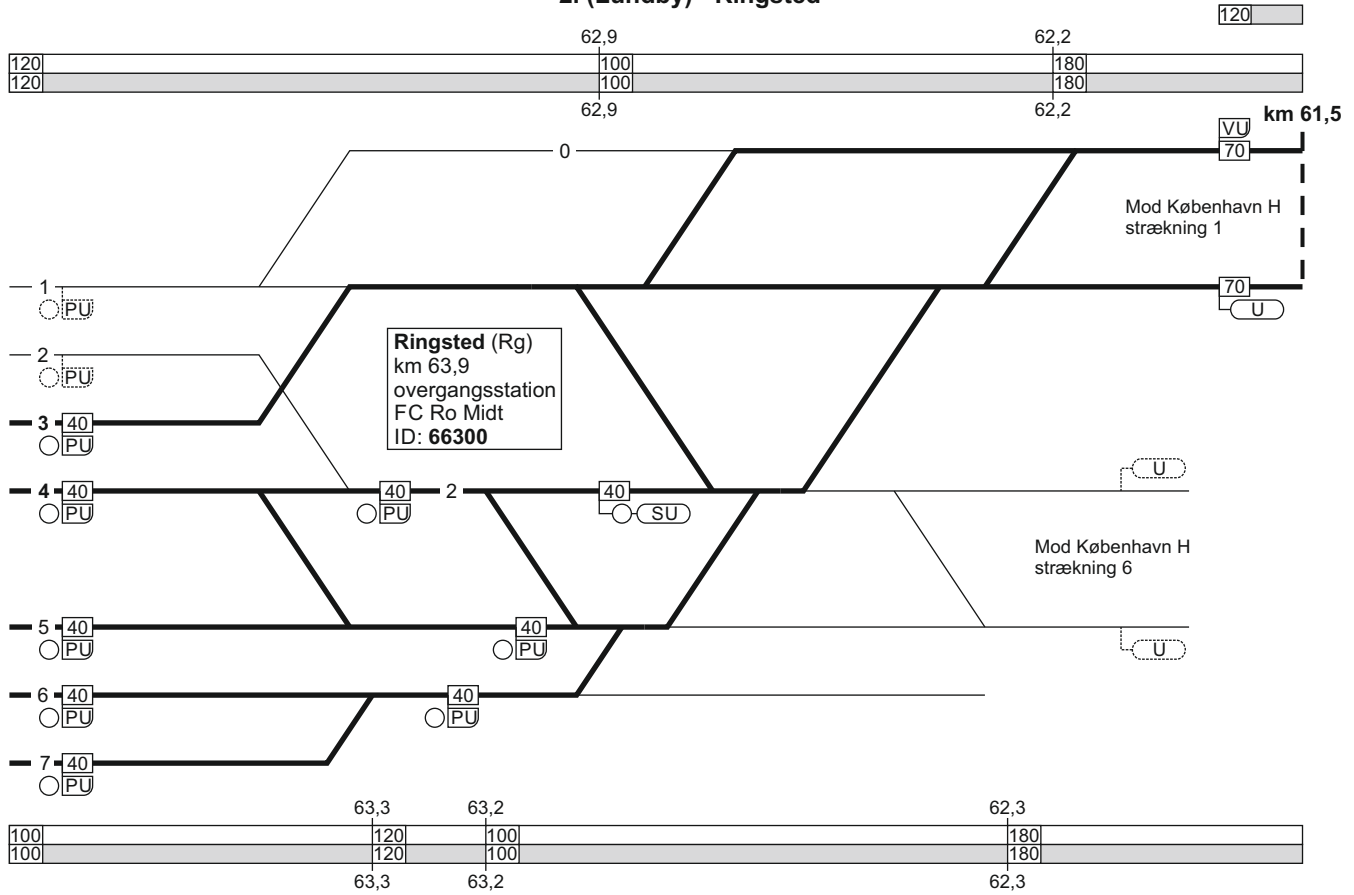

## 2. Ringsted - (Lundby)

Togekspeditionssted 1	Togfølgestation 2	Sporbenyttelse 3	Standsningssted 4	Kmp/FC telefonnummer 5
Ringsted			<p><b>Ved indkørsel fra Næstved</b> Tog som skal sammenkobles i spor 4 og 5:</p> <p>Først ankommende togdel skal standse ud for "240 metermærket" (SR-mærke 17.20.), hvis togdelen består af 1 togsæt.</p> <p>Først ankommende togdel skal standse ud for "S-mærket" (SR-mærke 17.18.), hvis togdelen består af 2 togsæt.</p>	<p>GSM-R: 81 99 12 63</p> <p><b>FC Roskilde Midt:</b> Rg - Næ 46 32 49 80 eller 82 42 43 12</p> <p>GSM-R: 81 99 12 09</p>
Næstved				<p><b>FC Roskilde Midt:</b> Rg - Næ 46 32 49 80 eller 82 42 43 12</p> <p>GSM-R: 81 99 12 66</p>



## 4. Ringsted - (Gadstrup) og (Holme-Olstrup) - Næstved

Strækningshastighed:

Delstrækning	Strækningshastighed (km/t)
Roskilde - (Gadstrup) og (Holme-Olstrup) - Næstved	120

#### 4. Roskilde - (Gadstrup) og (Holme-Olstrup) - Næstved

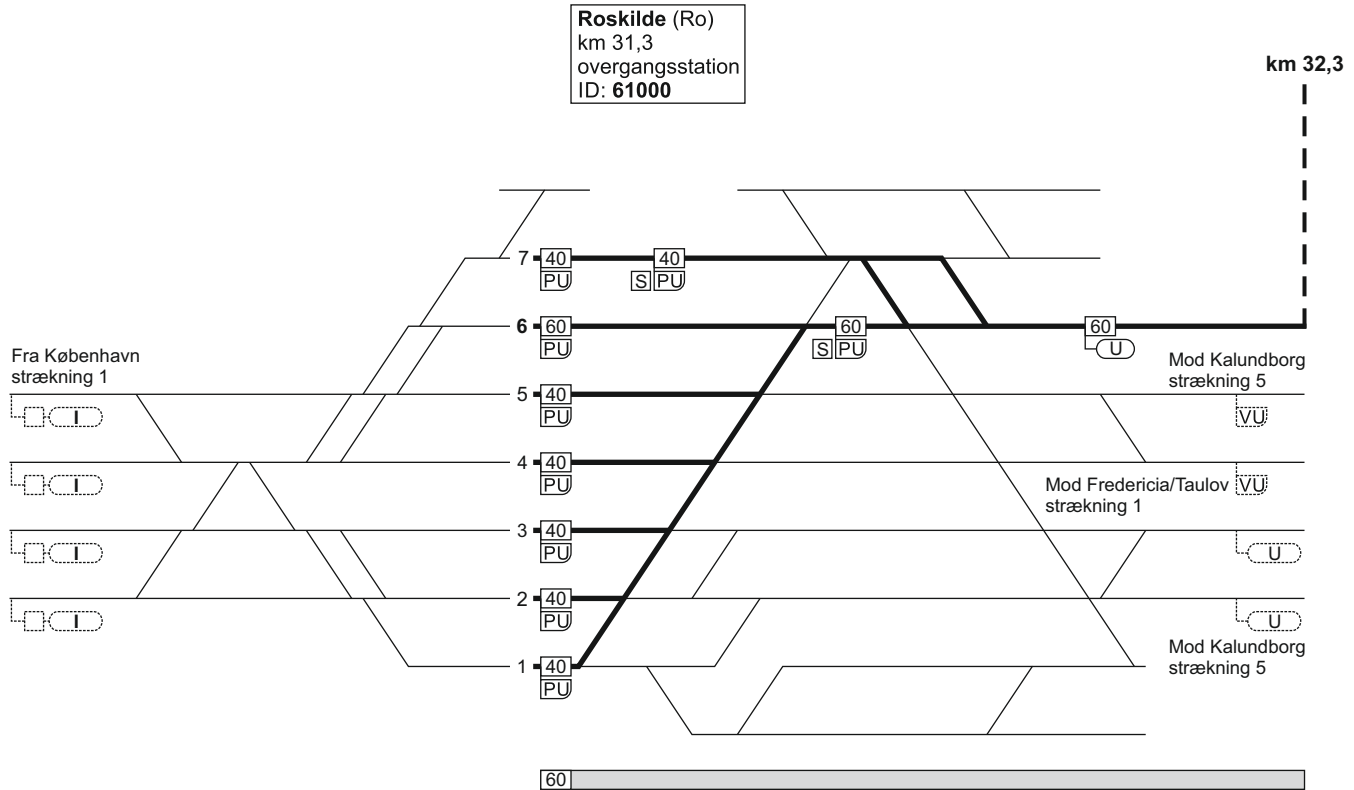

03.03.2023

#### 4. Roskilde - (Gadstrup) og (Holme-Olstrup) - Næstved

Kmp Ro  
linjeblok  
stigning L

FC Ro Midt  
linjeblok  
stigning K

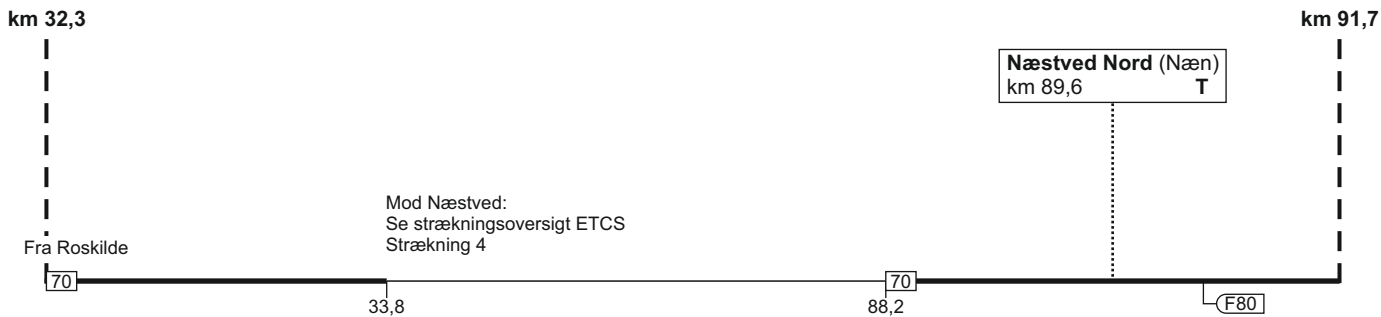

TIB-S

4. Roskilde - (Gadstrup) og (Holme-Olstrup) - Næstved

133 - 16



#### 4. Roskilde - (Gadstrup) og (Holme-Olstrup) - Næstved

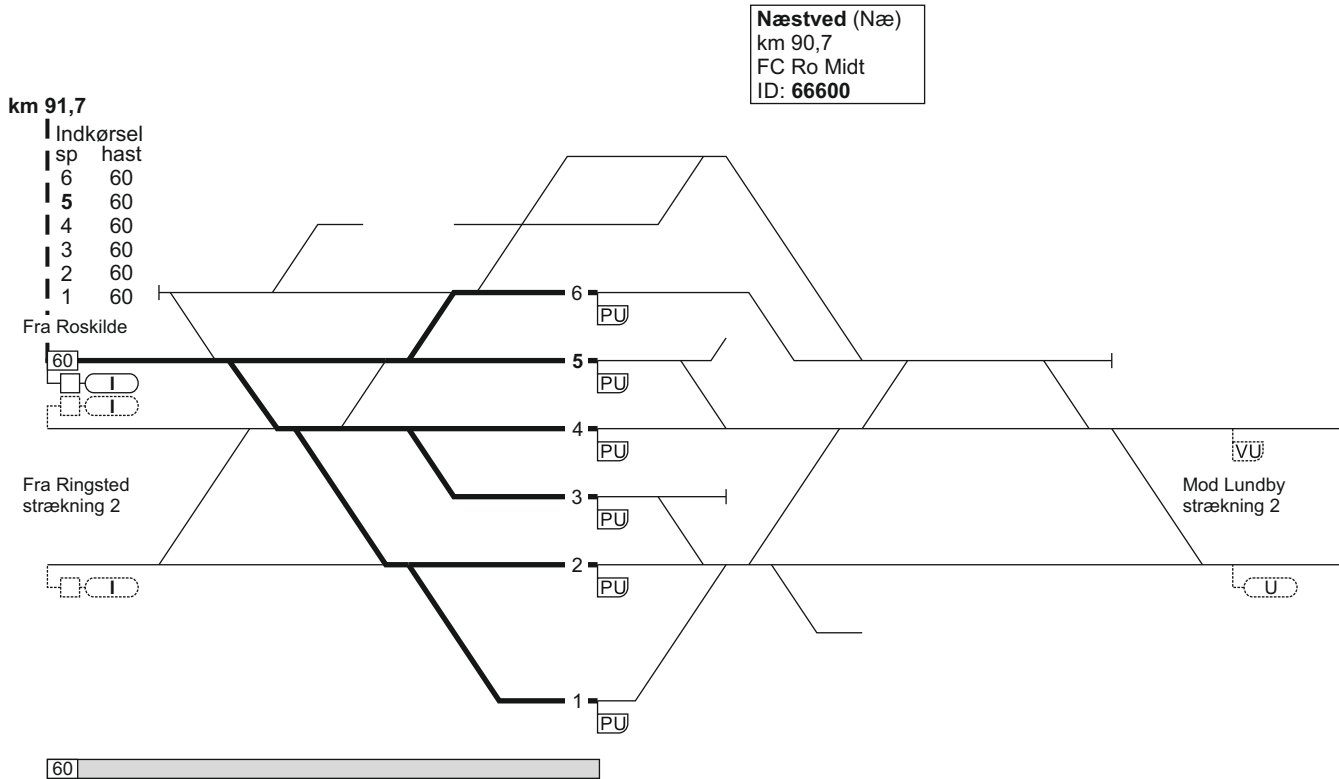

### 4. Næstved - (Holme-Olstrup) og (Gadstrup) - Roskilde

**Næstved (Næ)**  
km 90,7  
FC Ro Midt  
ID: 66600

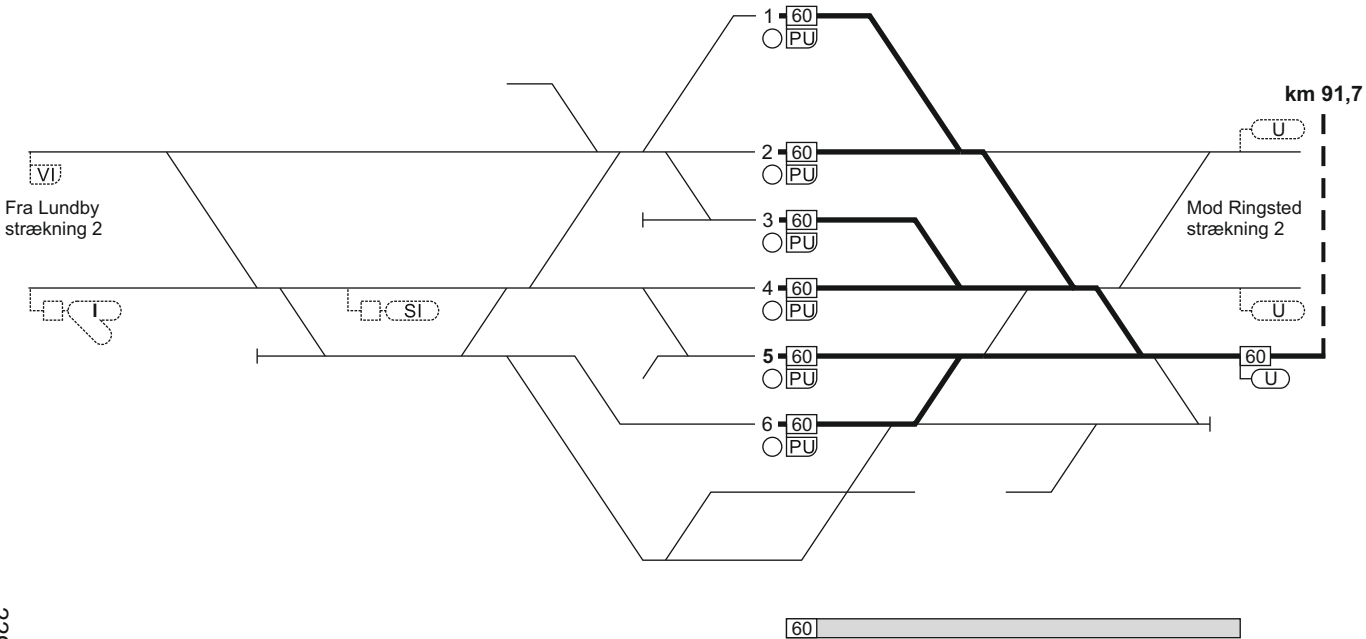

#### 4. Næstved - (Holme-Olstrup) og (Gadstrup) - Roskilde

FC Ro Midt  
linjeblok  
stigning J

Kmp Ro  
linjeblok  
stigning L

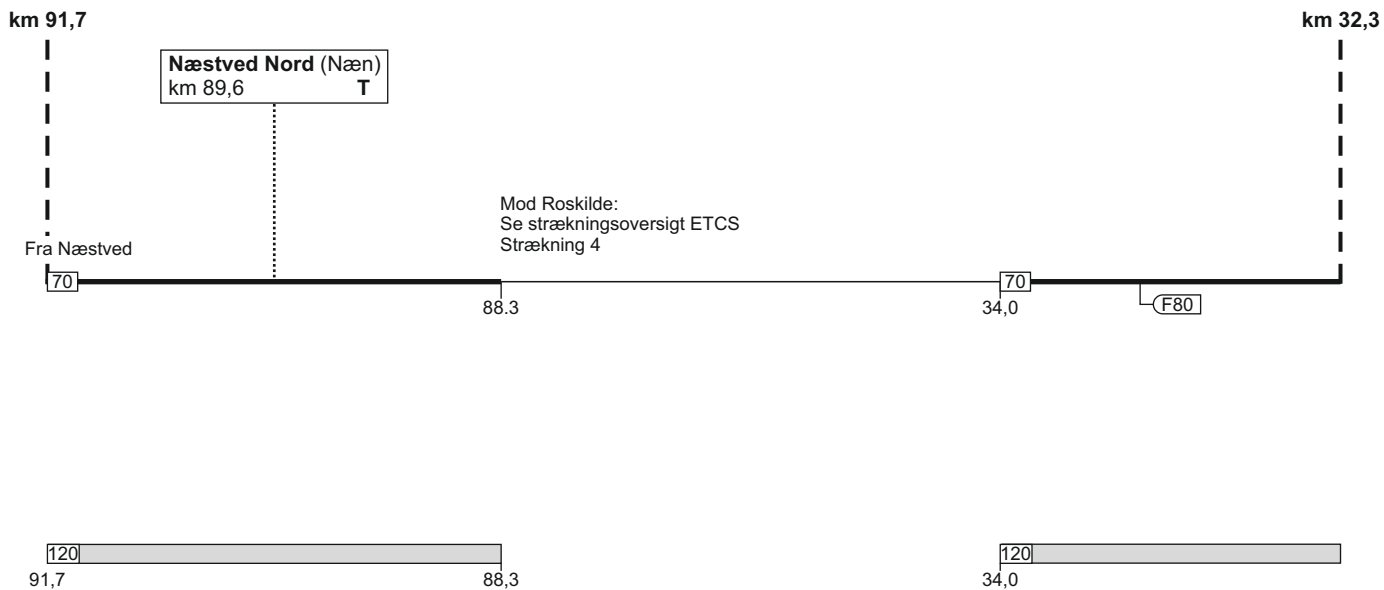

### 4. Næstved - (Holme-Olstrup) og (Gadstrup) - Roskilde

Roskilde (Ro)  
 km 31,3  
 overgangsstation  
 ID: 61000

09.04.2023

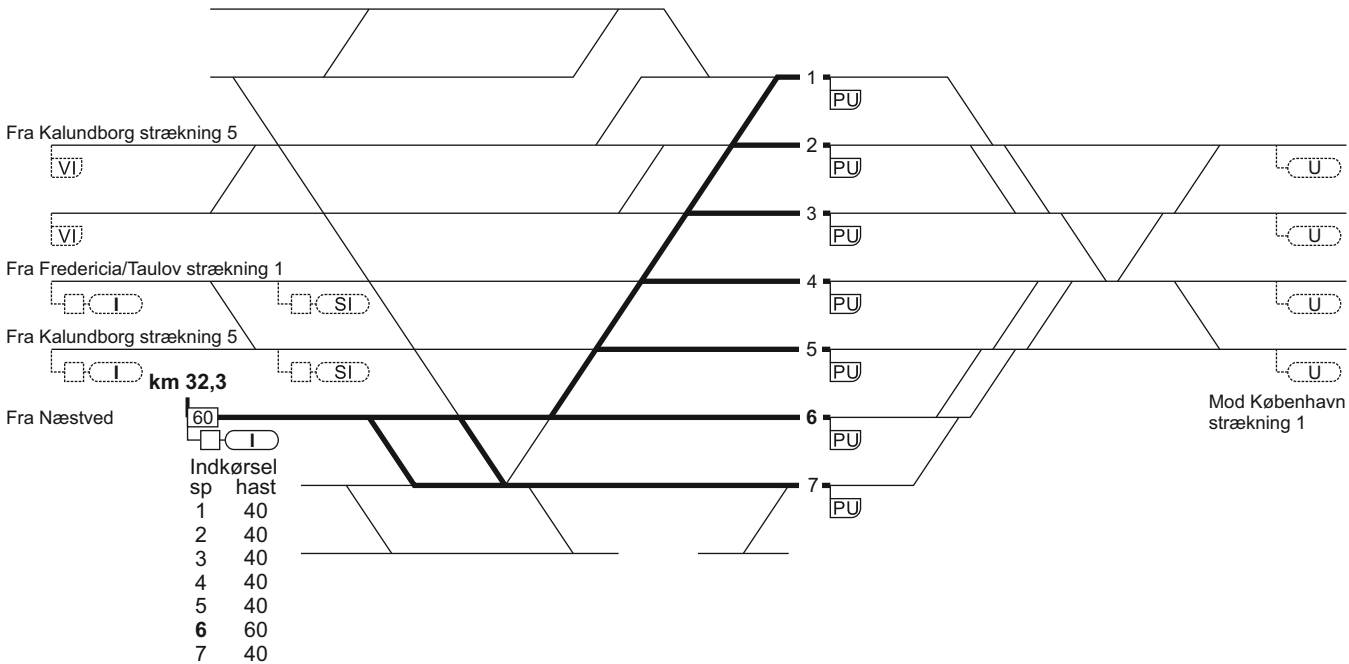

Indkørsel	sp	hast
1	40	
2	40	
3	40	
4	40	
5	40	
6	60	
7	40	



2310

#### 4. Roskilde - (Gadstrup) og (Holme-Olstrup) - Næstved

Togekspeditionssted 1	Togfølgestation 2	Sporbenyttelse 3	Standingssted 4	Kmp/FC telefonnummer 5
Roskilde				<b>Kmp Roskilde:</b> 82 42 41 11  GSM-R: 81 99 12 10
Næstved				<b>FC Roskilde Midt:</b> 46 32 49 80 eller 82 42 43 12  GSM-R: 81 99 12 66

## 5. Roskilde - Kalundborg

Strækningshastighed:

Delstrækning	Strækningshastighed (km/t)
Roskilde - Holbæk	160
Holbæk - Kalundborg	120

### 5. Roskilde - Kalundborg

**Roskilde (Ro)**  
 km 31,3  
 overgangsstation  
 ID: 61000

km 30,1

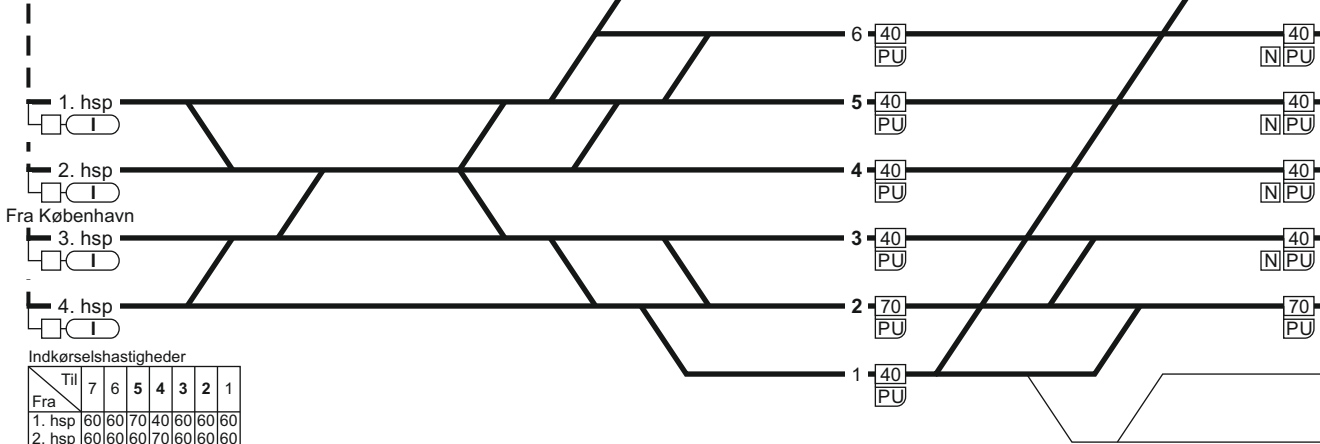

Fra København

Indkørselshastigheder

Fra \ Til	7	6	5	4	3	2	1
	1. hsp	60	60	70	40	60	60
2. hsp	60	60	60	70	60	60	60
3. hsp	60	60	60	40	70	60	60
4. hsp	60	60	60	40	70	<b>70</b>	60

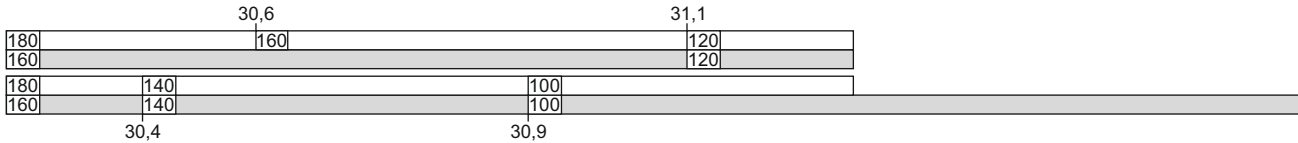

# 5. Roskilde - Kalundborg

**Roskilde (Ro)**  
 km 31,3  
 overgangsstation  
 ID: 61000

10.05.2017

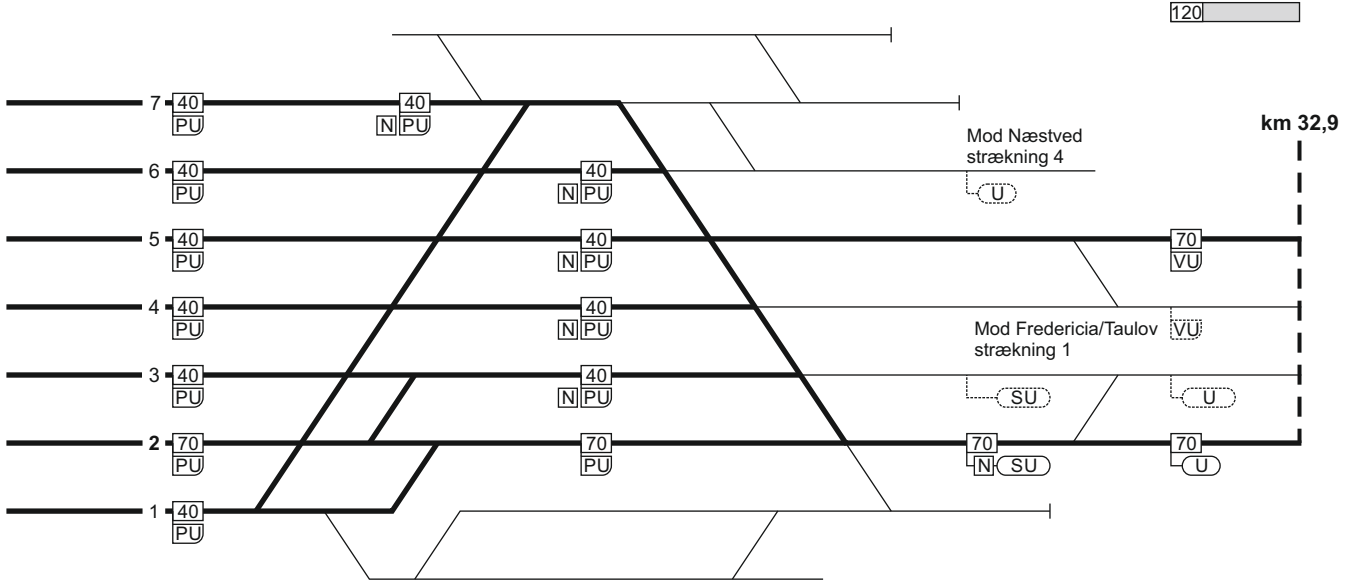

120

120  
 120  
 100  
 100

150  
 32,6

890

TIB-S

5. Roskilde - Kalundborg

153 - 5



## 5. Roskilde - Kalundborg

FC Ro Nordvest  
linjeblok  
stigning M

FC Ro Nordvest  
linjeblok / vekselspor  
stigning J

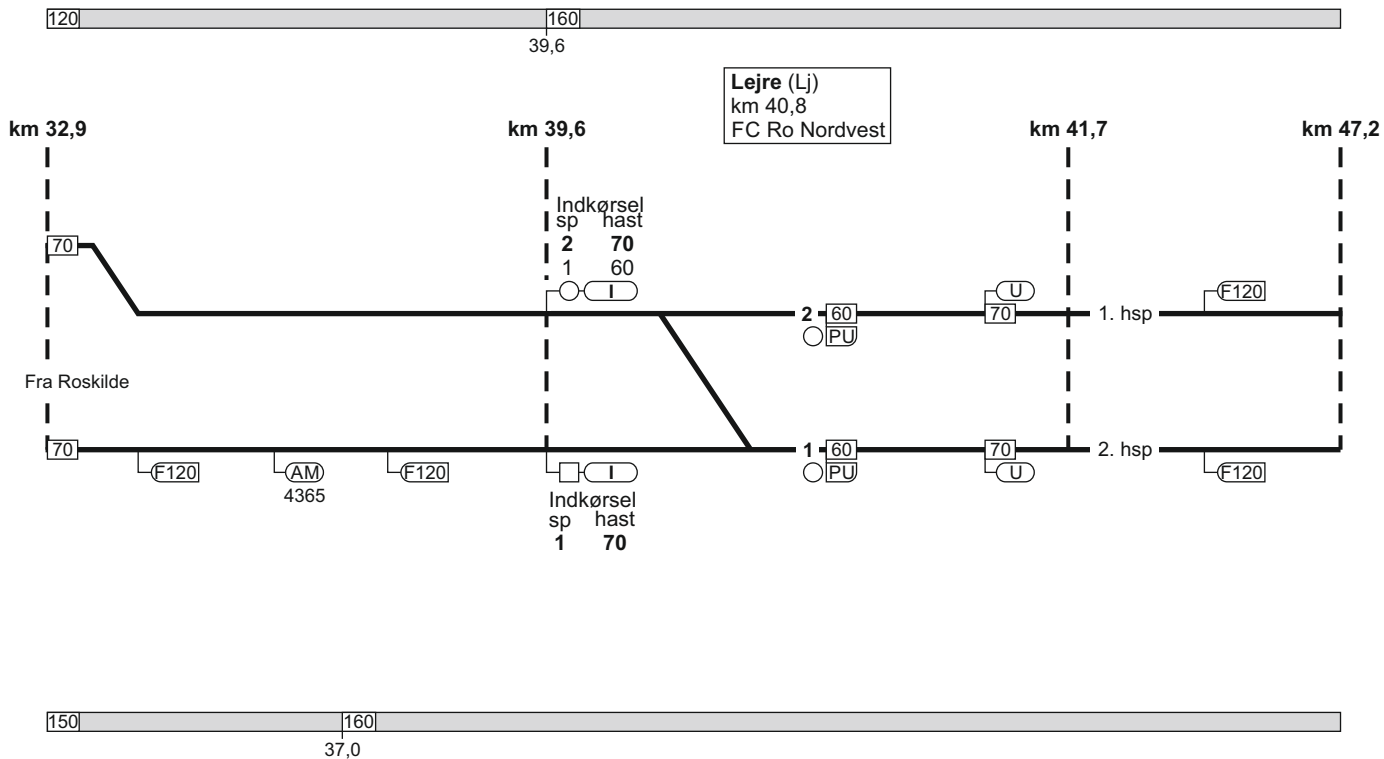

### 5. Roskilde - Kalundborg

FC Ro Nordvest  
linjeblok / vekselspor  
stigning M

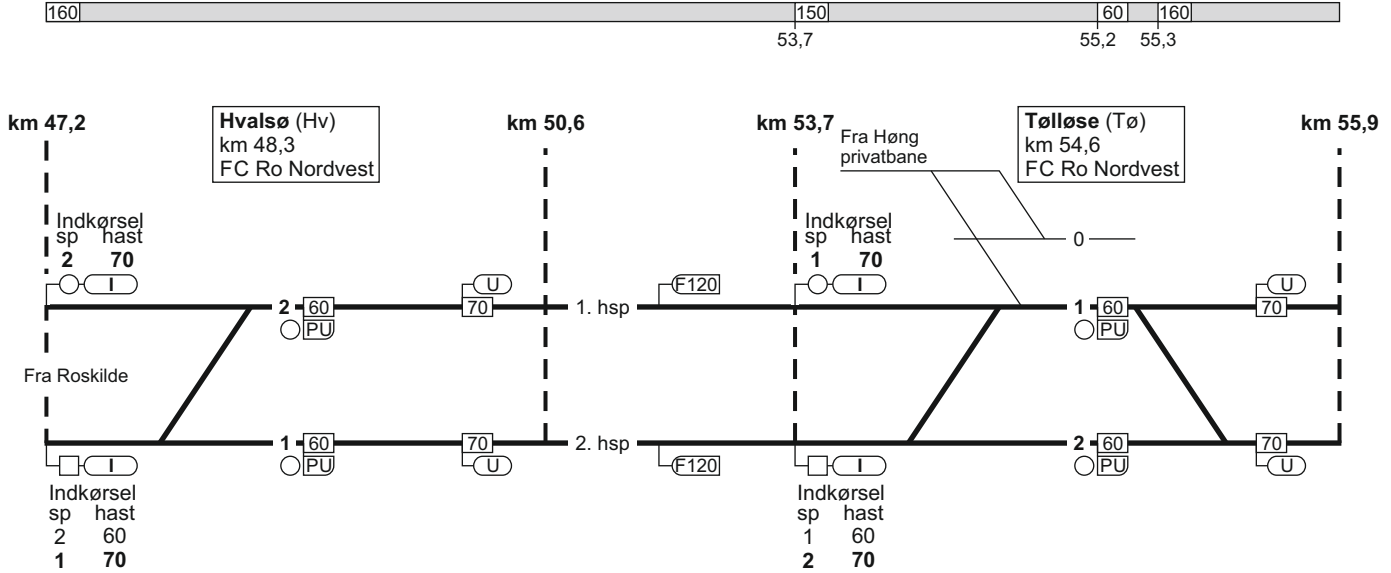

## 5. Roskilde - Kalundborg

FC Ro Nordvest  
linjeblok / vekselspor  
stigning K

FC Ro Nordvest  
linjeblok / vekselspor  
stigning M

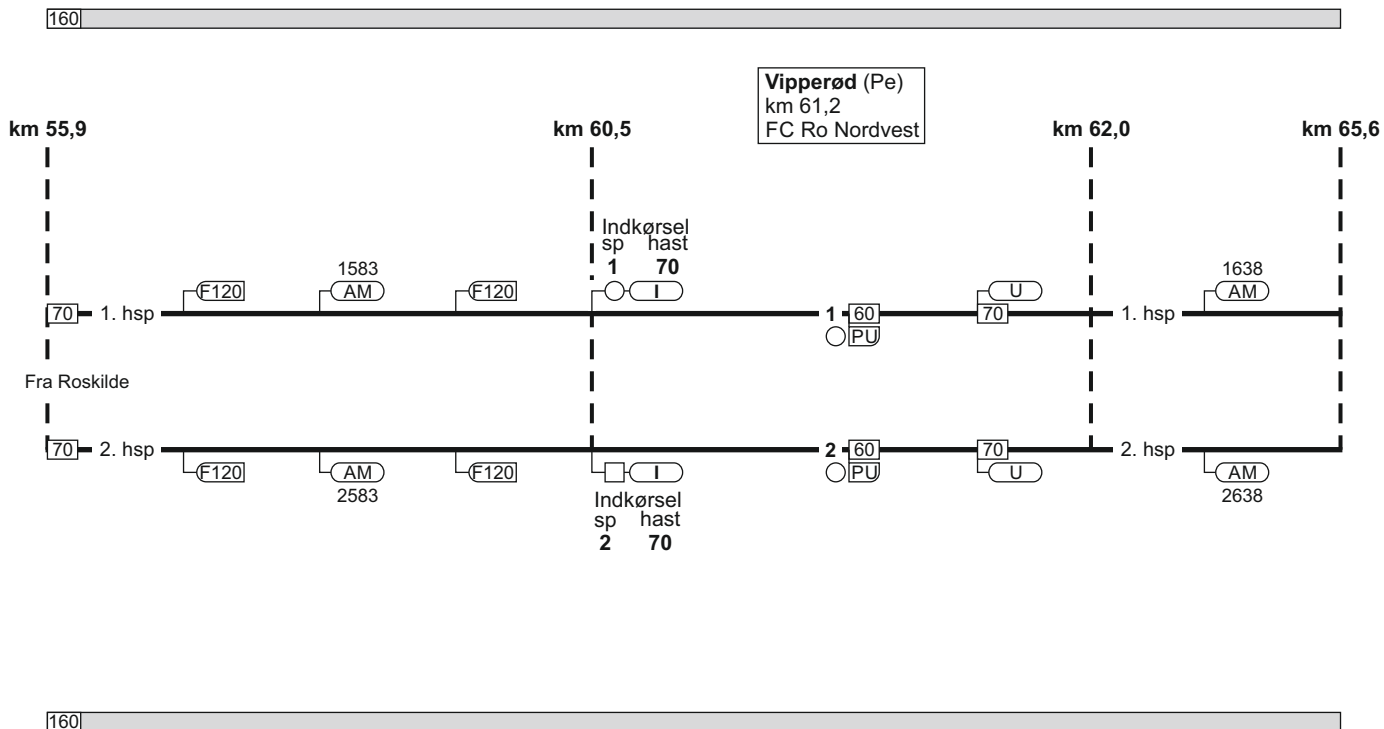

# 5. Roskilde - Kalundborg

14.05.2023

TIB-S

5. Roskilde - Kalundborg

157 - 11

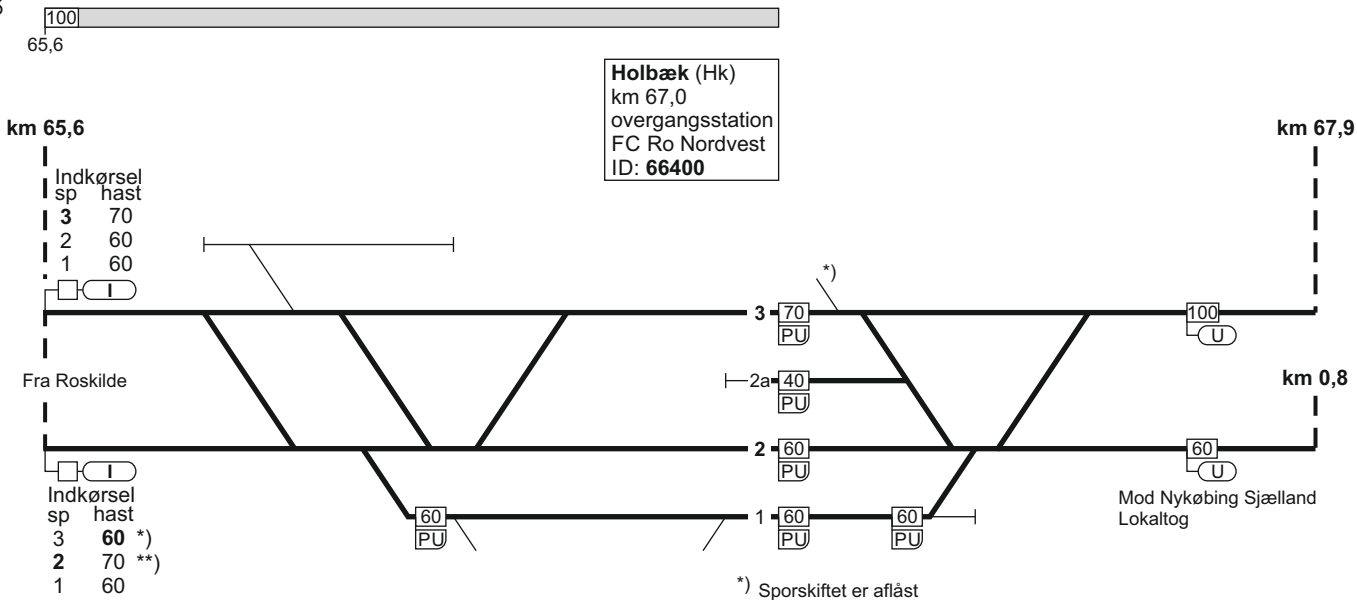

\*) Ved "Kør igennem"



\*\*\*) Ved "Kør"

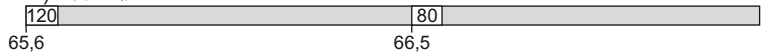

2311

## 5. Roskilde - Kalundborg

FC Ro Nordvest  
linjeblok  
stigning L

FC Ro Nordvest  
linjeblok  
stigning K

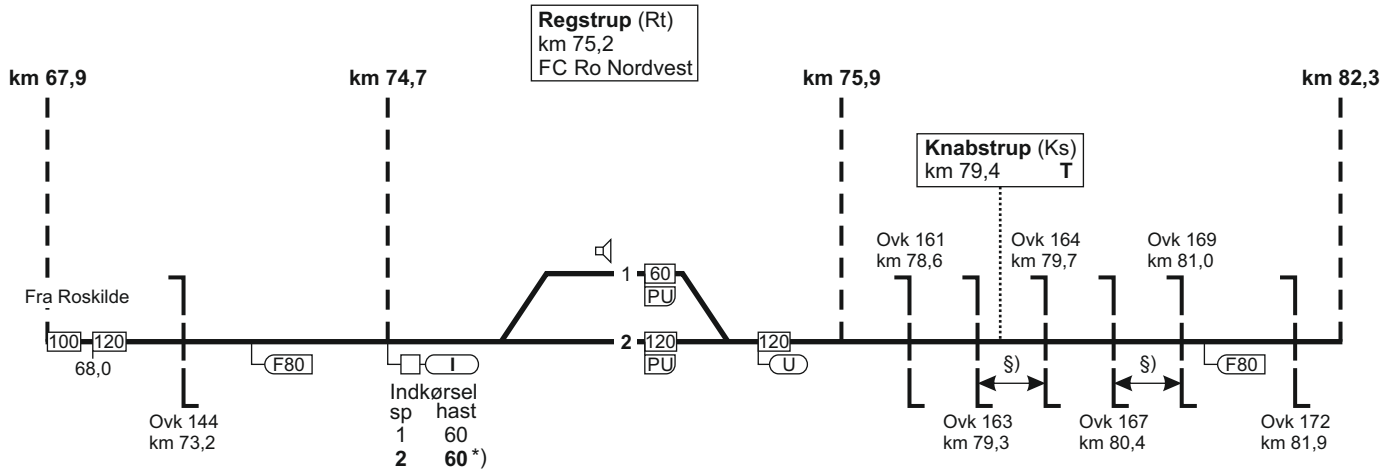

Indkørsel  
sp hast  
1 60  
2 60\*)

\*) Ved "Kør igennem"  
dog 120 km/t

§) = overkørslerne har fælles overkørselssignal

## 5. Roskilde - Kalundborg

08.11.2021

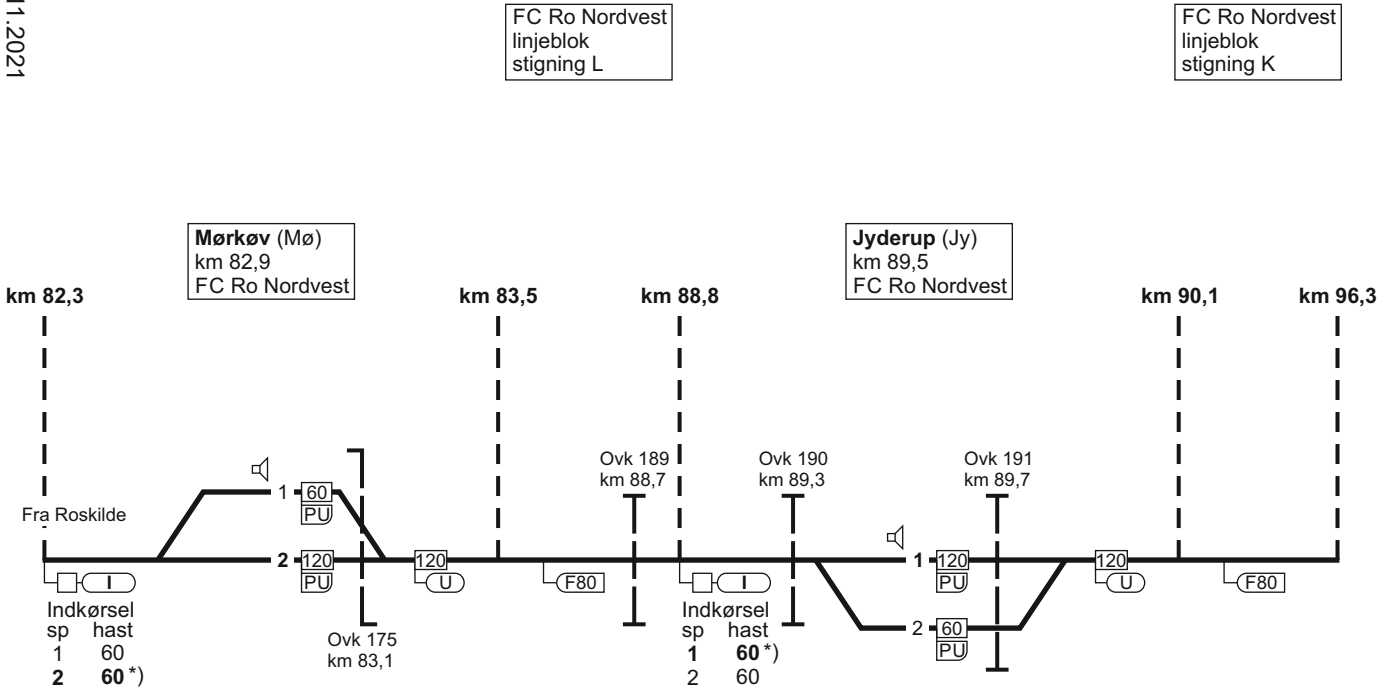

\*) Ved "Kør igennem" dog 120 km/t

TIB-S

5. Roskilde - Kalundborg

159 - 4

1944

## 5. Roskilde - Kalundborg

FC Ro Nordvest  
linjeblok  
stigning K

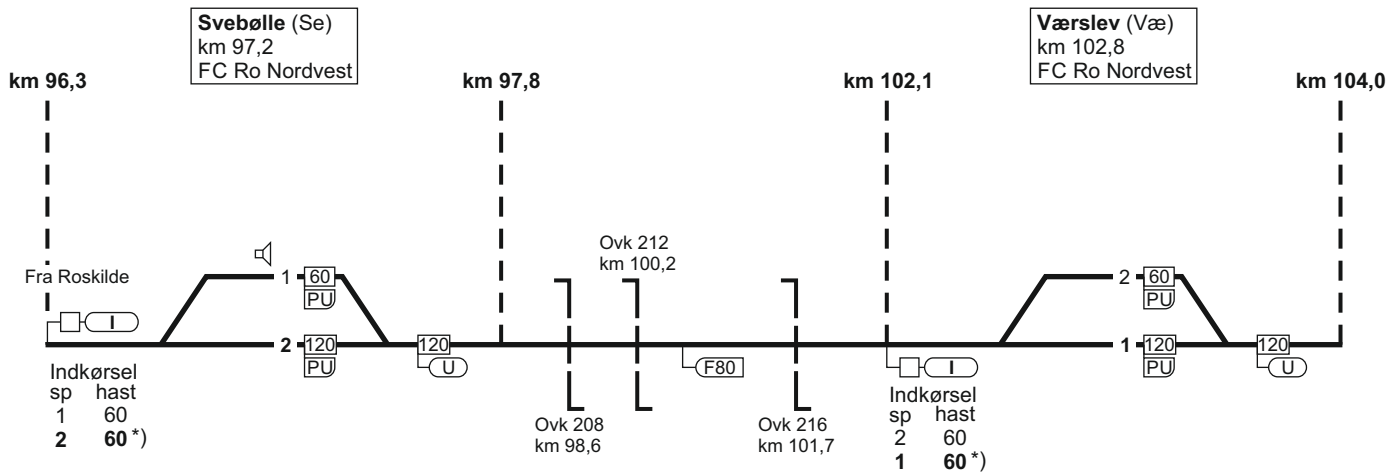

\*) Ved "Kør igennem"  
dog 120 km/t

# 5. Roskilde - Kalundborg

08.12.2018

FC Ro Nordvest  
linjeblok  
stigning M

**Kalundborg (Kb)**  
km 110,6  
FC Ro Nordvest  
ID: 63005

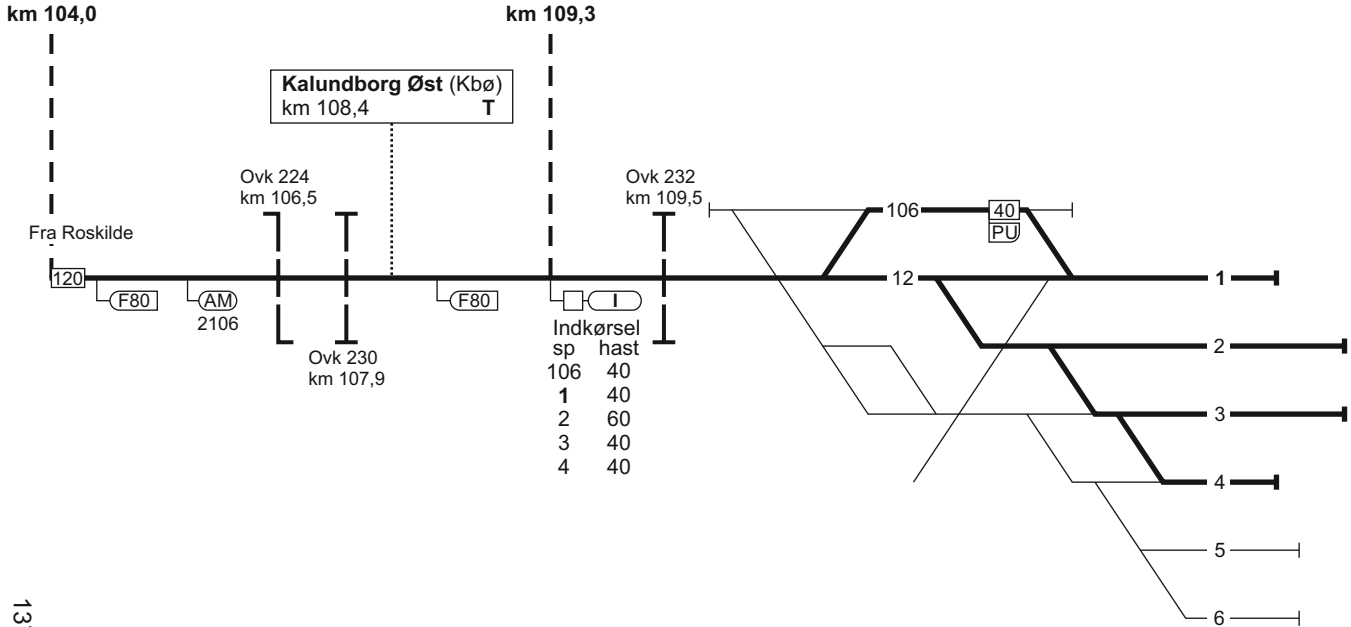

1379

TIB-S

5. Roskilde - Kalundborg

161 - 6





## 5. Kalundborg - Roskilde

FC Ro Nordvest  
linjeblok  
stigning L

08.11.2021

TIB-S

5. Kalundborg - Roskilde

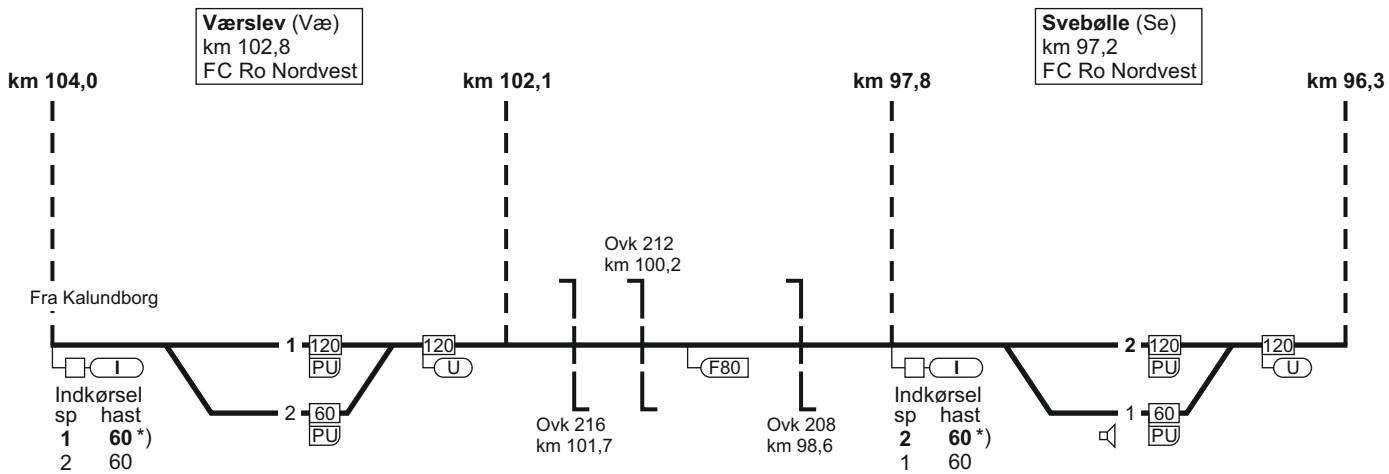

\*) Ved "Kør igennem" dog 120 km/t

1945

163 - 4

## 5. Kalundborg - Roskilde

FC Ro Nordvest  
linjeblok  
stigning K

FC Ro Nordvest  
linjeblok  
stigning L

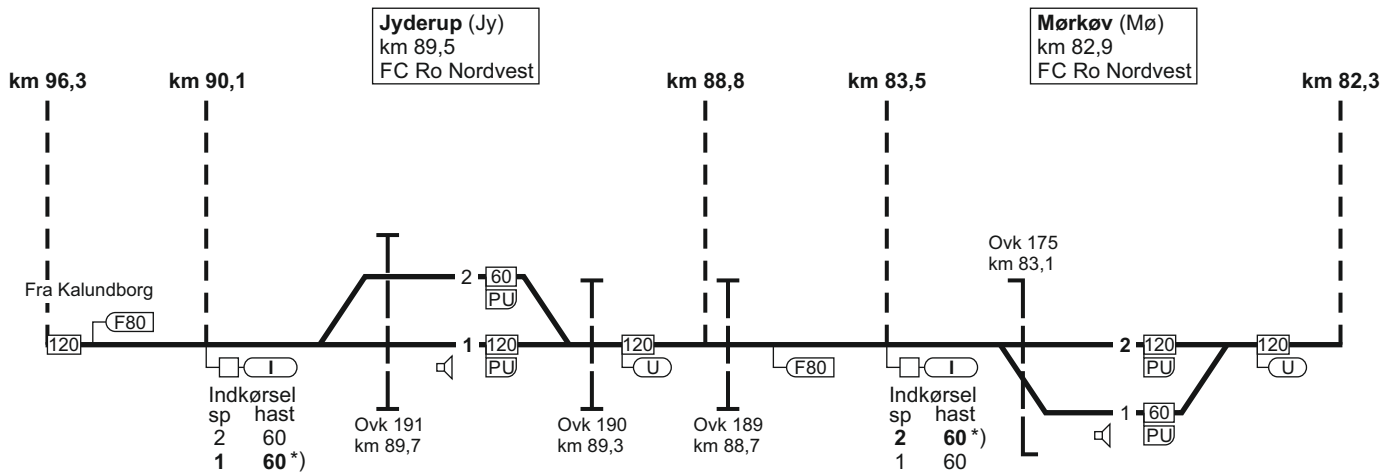

\*) Ved "Kør igennem"  
dog 120 km/t

# 5. Kalundborg - Roskilde

14.05.2023

FC Ro Nordvest  
linjeblok  
stigning K

FC Ro Nordvest  
linjeblok  
stigning K

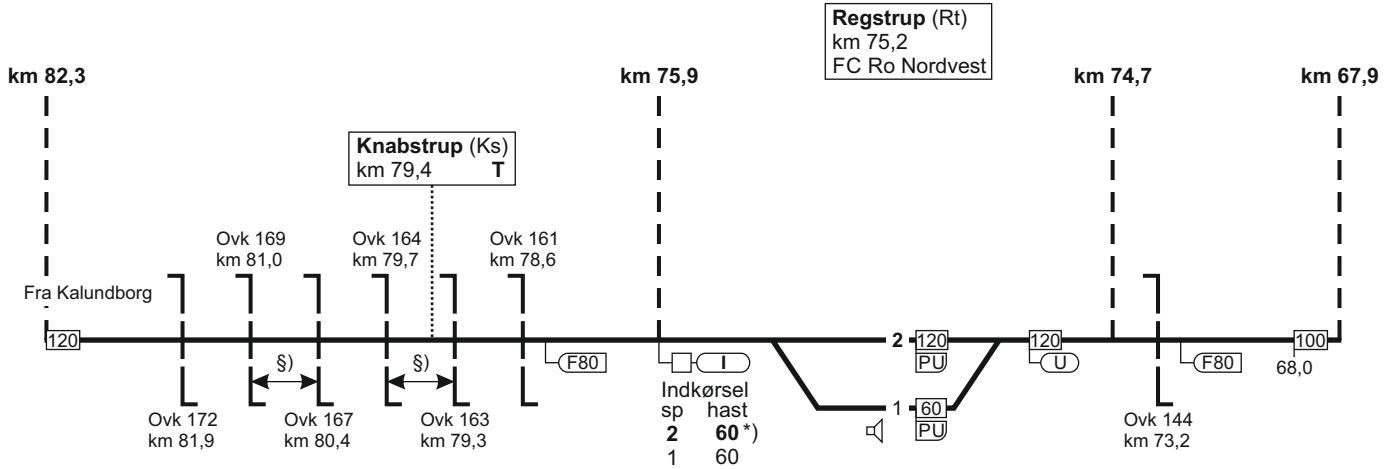

§) = overkørslerne har fælles overkørselssignal

\*) Ved "Kør igennem" dog 120 km/t

TIB-S

5. Kalundborg - Roskilde

165 - 11

23112

## 5. Kalundborg - Roskilde

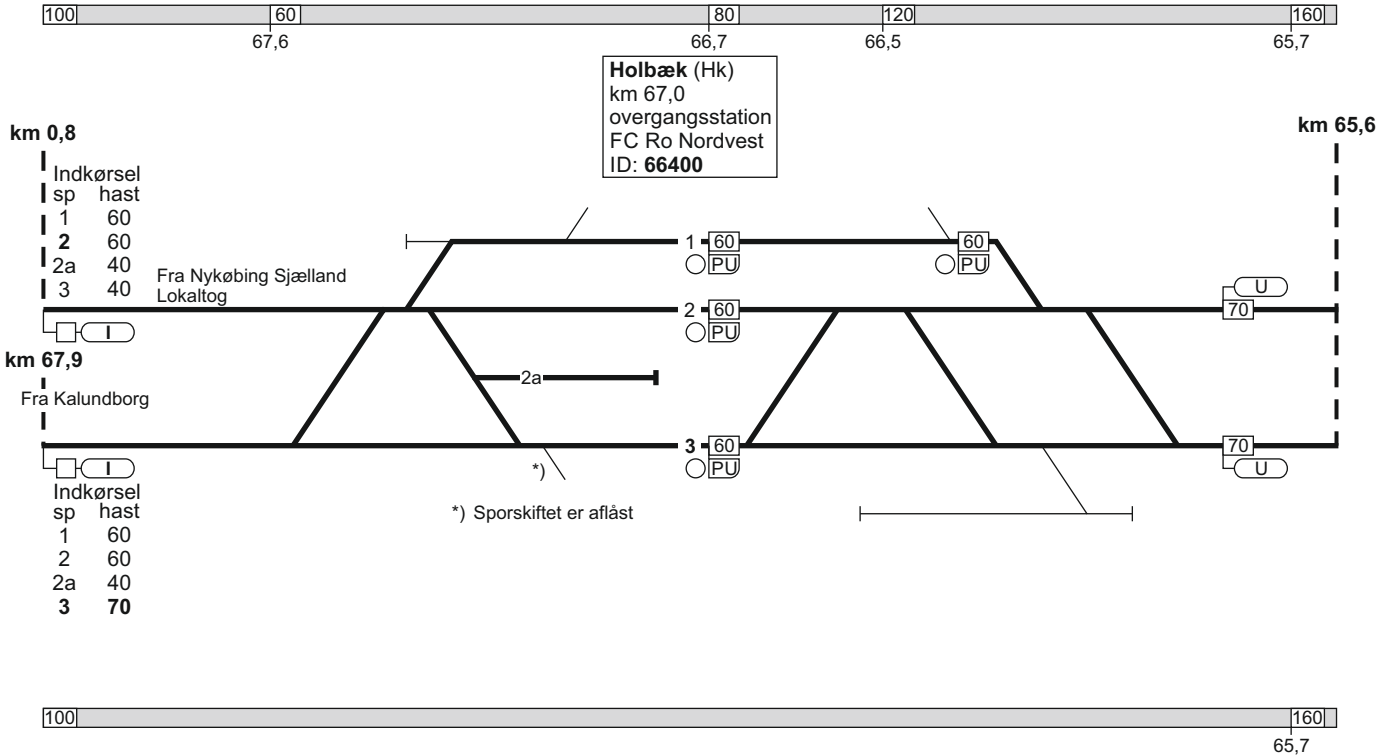

# 5. Kalundborg - Roskilde

10.05.2017

FC Ro Nordvest  
linjeblok / vekselspor  
stigning J

FC Ro Nordvest  
linjeblok / vekselspor  
stigning M

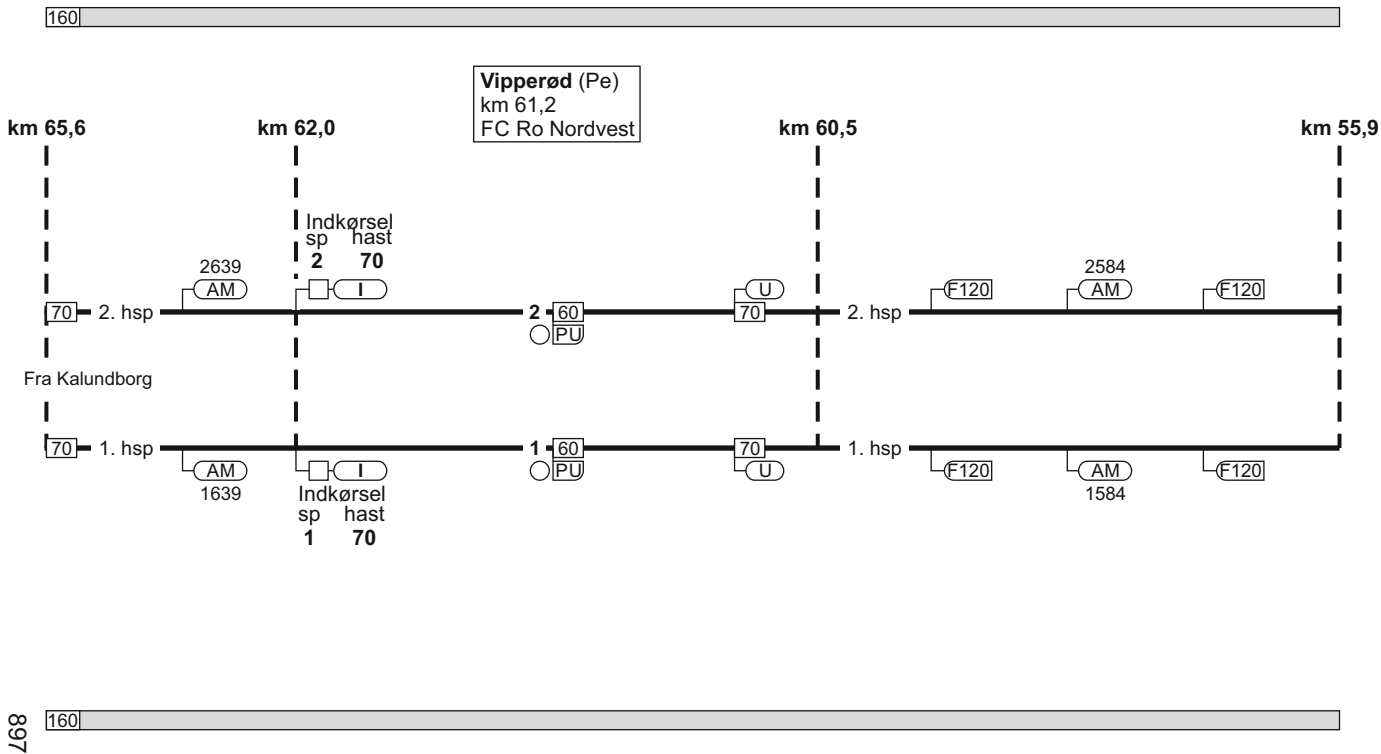

TIB-S

5. Kalundborg - Roskilde

167 - 5

## 5. Kalundborg - Roskilde

FC Ro Nordvest  
linjeblok / vekselspor  
stigning K

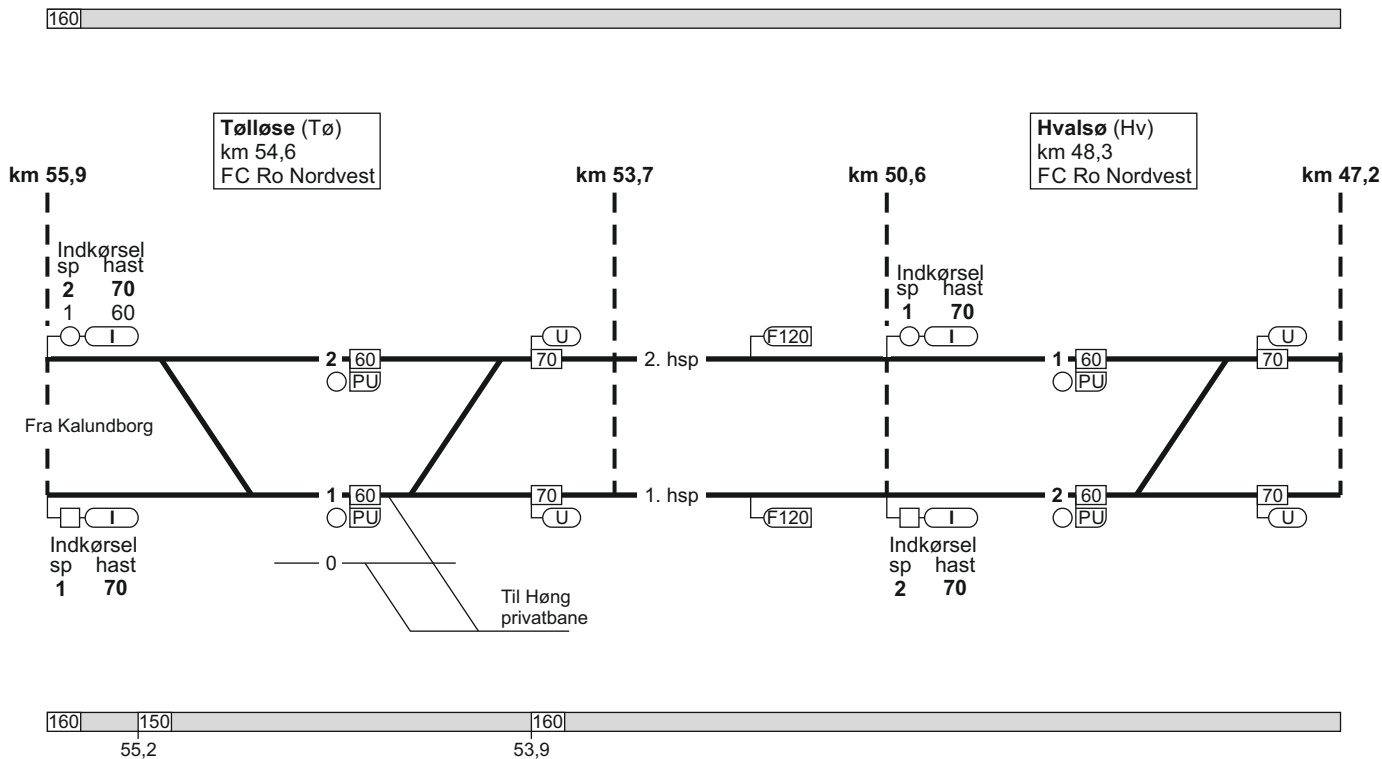

# 5. Kalundborg - Roskilde

10.05.2017

FC Ro Nordvest  
linjeblok / vekselspor  
stigning M

FC Ro Nordvest  
linjeblok  
stigning K

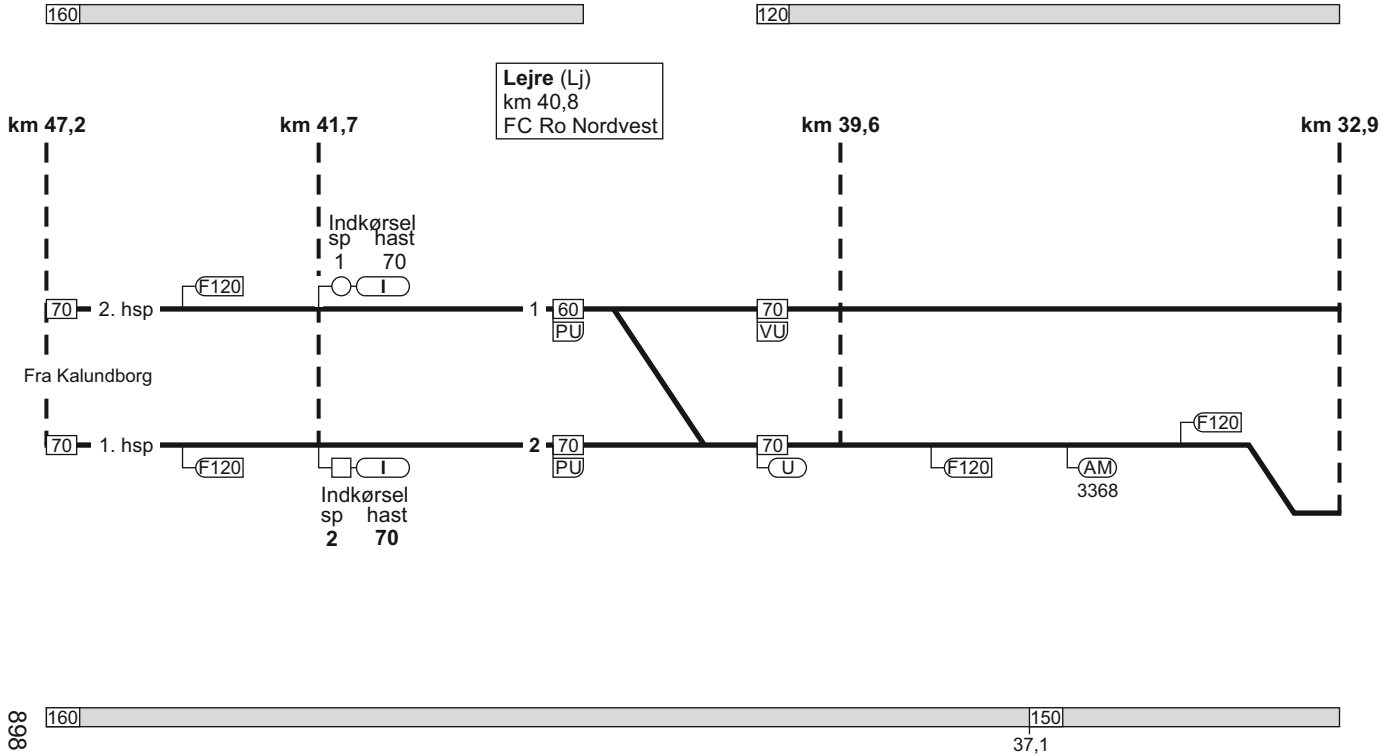

TIB-S

5. Kalundborg - Roskilde

169 - 5



## 5. Kalundborg - Roskilde

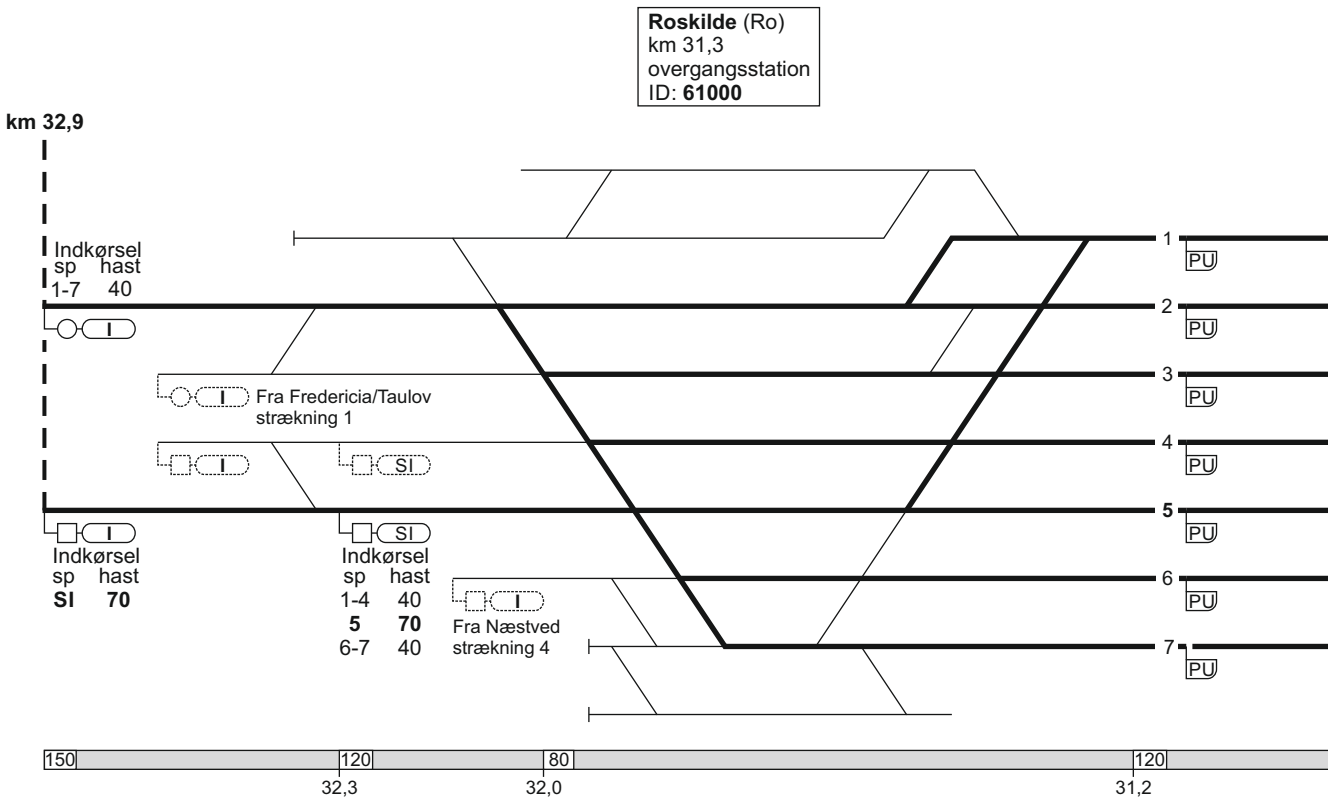

# 5. Kalundborg - Roskilde

**Roskilde (Ro)**  
 km 31,3  
 overgangsstation  
 ID: 61000

180	
160	
180	
160	

km 30,1

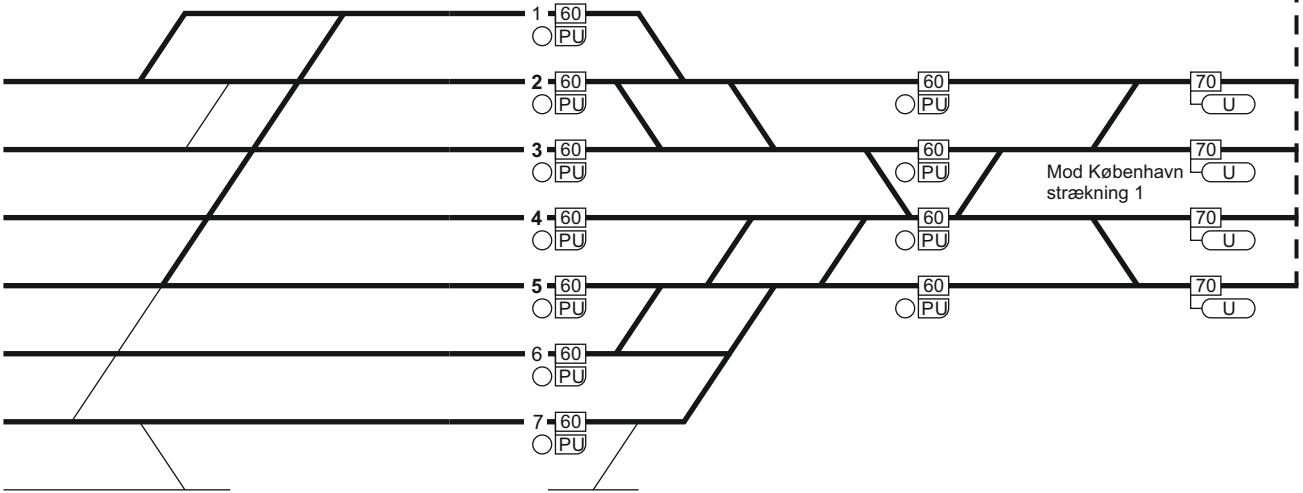

31,1		30,6	
120	160	180	160
120	140		

120		180
		160

30,4

04.02.2022

2017

TIB-S

5. Kalundborg - Roskilde

171 - 6

## 5. Roskilde - Kalundborg

Togekspeditionssted 1	Togfølgestation 2	Sporbenyttelse 3	Standingssted 4	Kmp/FC telefonnummer 5
Roskilde				<p><b>Kmp Roskilde:</b> 82 32 03 04</p> <p>GSM-R: 81 99 12 10</p> <p><b>FC Roskilde Nordvest:</b> Ro (ekskl.) - Kb 82 42 41 20</p> <p>GSM-R (Ro) - Hk: 81 99 12 13</p> <p>GSM-R (Hk) - Kb: 81 99 12 30</p>
Kalundborg				<p>GSM-R: 81 99 12 29</p>

## 6. København H - Vigerslev - (Avedøre Havnevej) og (Bjæverskov) - Ringsted

**Strækningshastighed:**

<b>Delstrækning</b>	<b>Strækningshastighed (km/t)</b>
København H - Vigerslev	120
Vigerslev - (Avedøre Havnevej) og (Bjæverskov) - Ringsted	180

## 6. København H - Vigerslev - (Avedøre Havnevej) og (Bjæverskov) - Ringsted

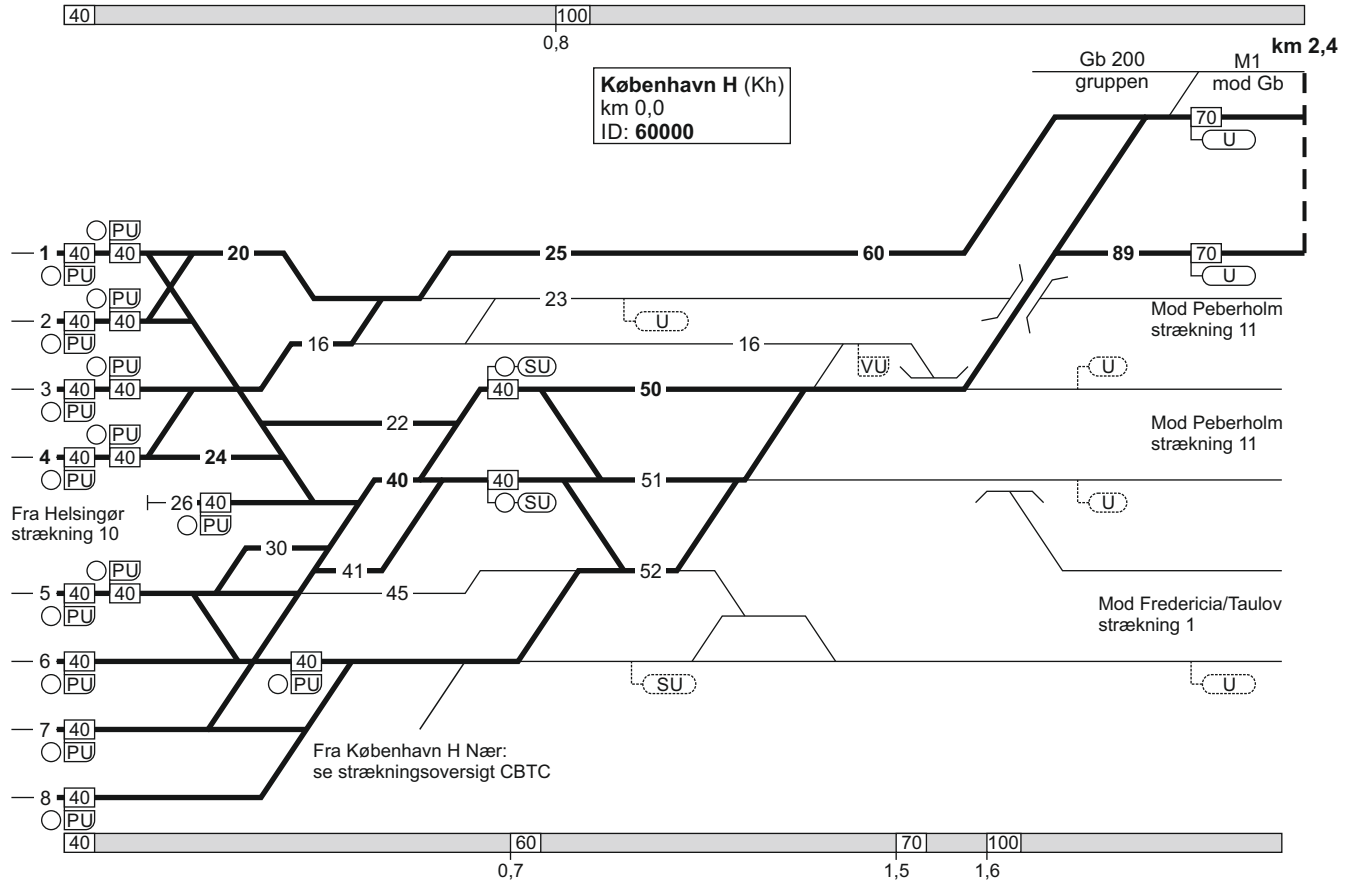

25.03.2023

### 6. København H - Vigerslev - (Avedøre Havnevej) og (Bjæverskov) - Ringsted

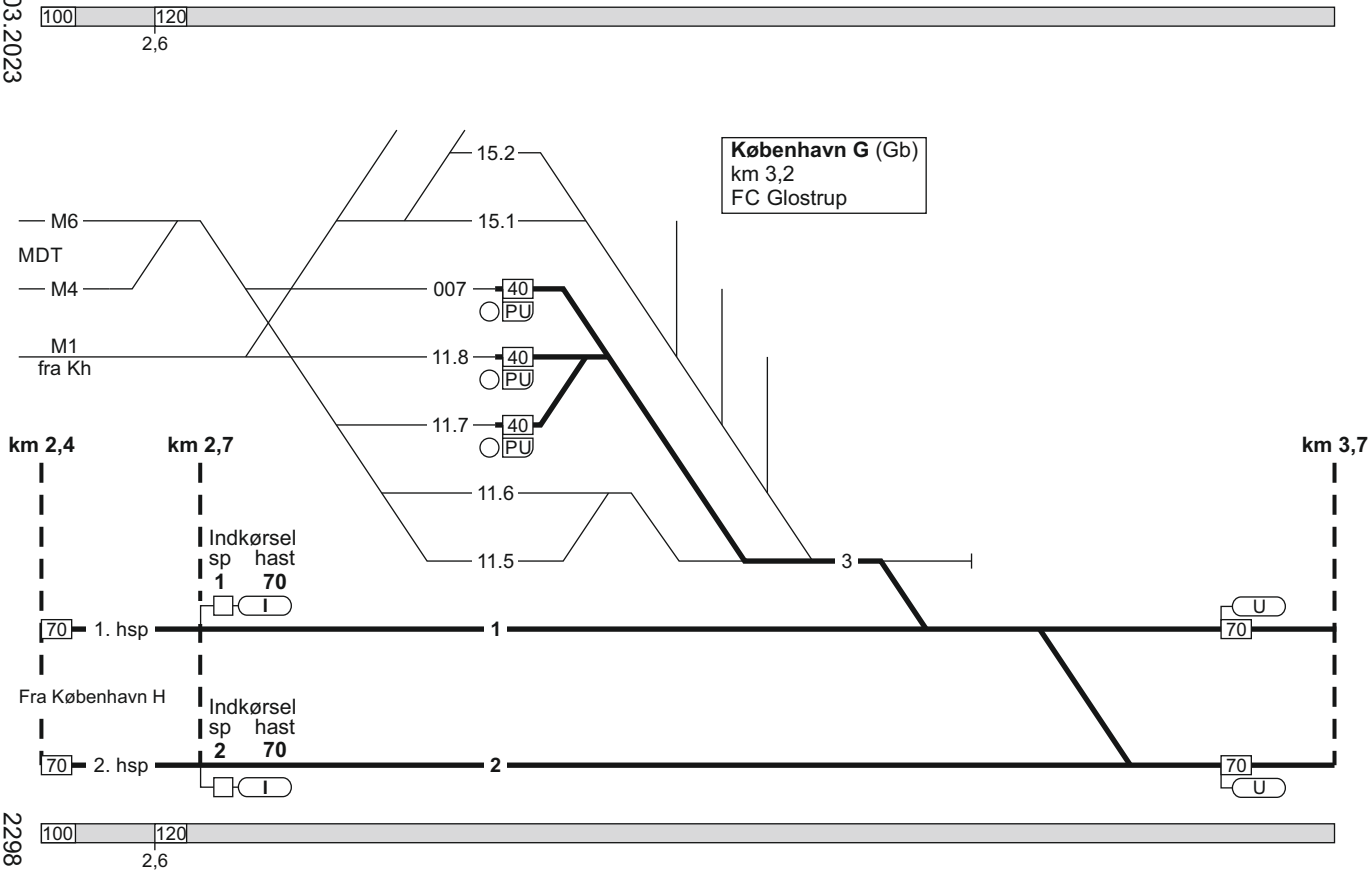

2298

TIB-S

6. København H - Vigerslev - (Avedøre Havnevej) og (Bjæverskov) - Ringsted

183 - 7

## 6. København H - Vigerslev - (Avedøre Havnevej) og (Bjæverskov) - Ringsted

FC Glostrup  
linjeblok / vekselspor  
stigning L

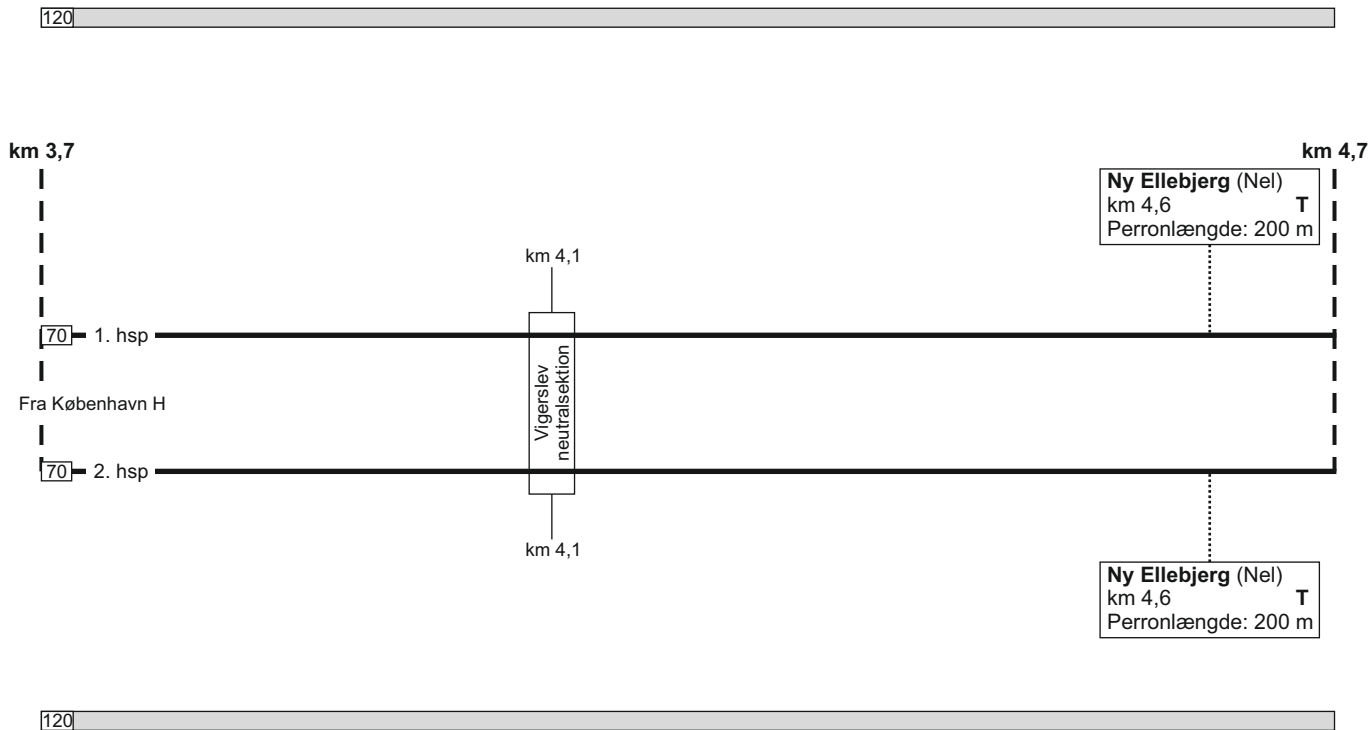

### 6. København H - Vigerslev - (Avedøre Havnevej) og (Bjæverskov) - Ringsted

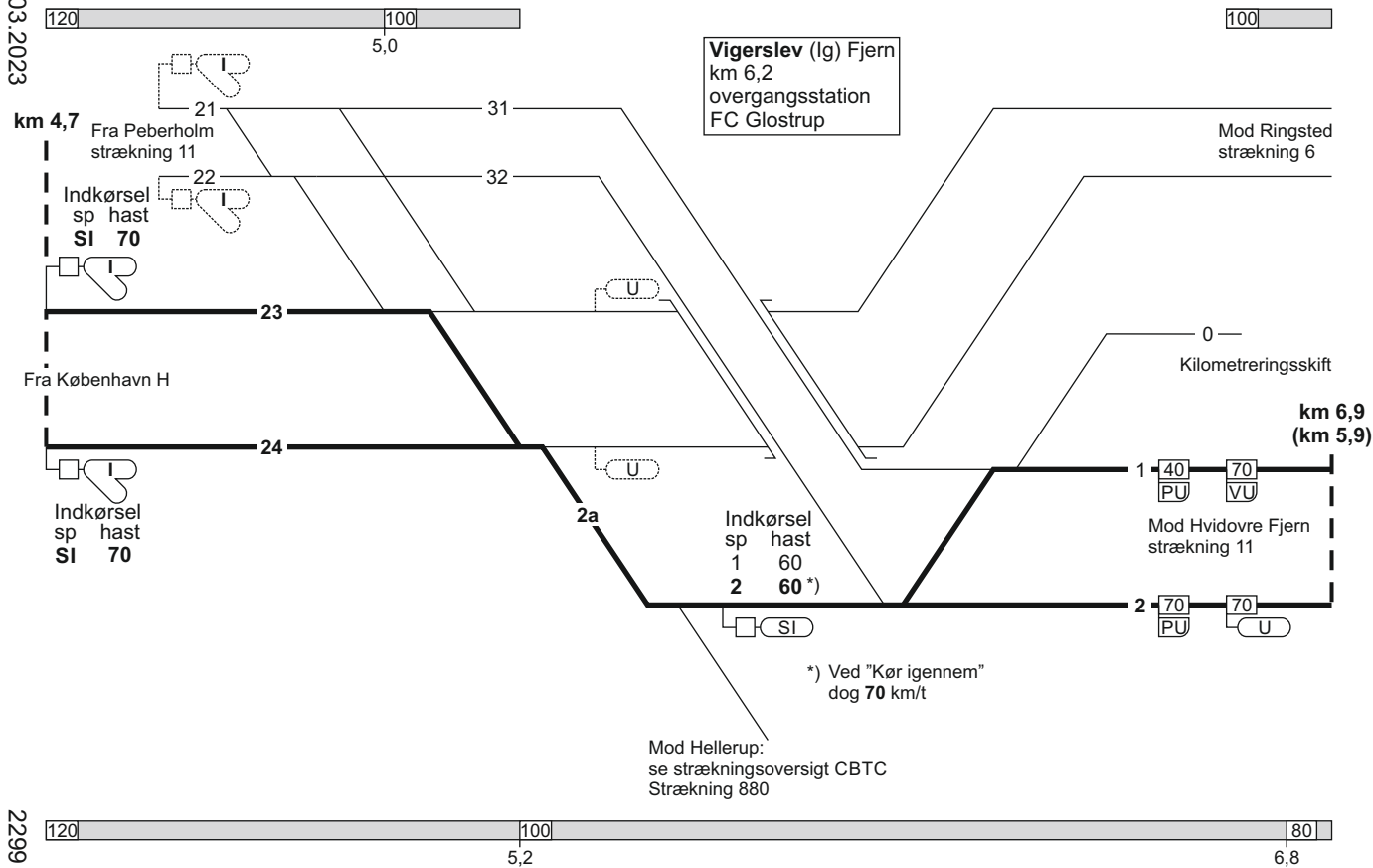



## 6. København H - Vigerslev - (Avedøre Havnevej) og (Bjæverskov) - Ringsted

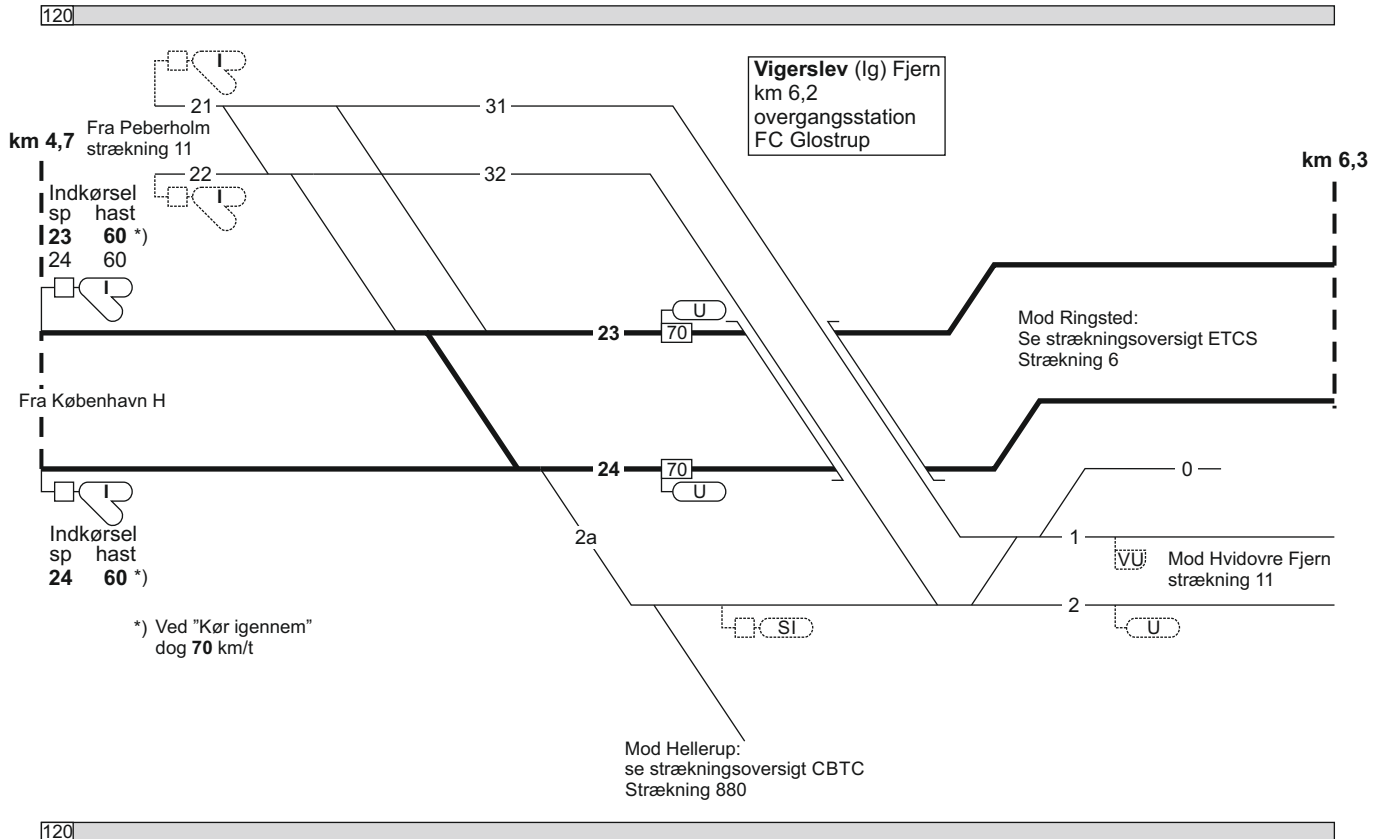

\*) Ved "Kør igennem" dog 70 km/t

25.03.2023

### 6. København H - Vigerslev - (Avedøre Havnevej) og (Bjæverskov) - Ringsted

FC Ro Midt  
linjeblok / vekselspor  
stigning C

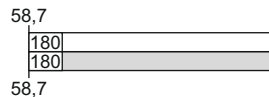
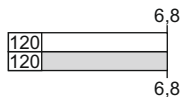

km 6,3

Kilometreringsskift

km 59,2  
(km 61,4)

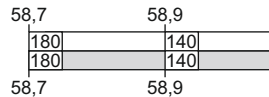
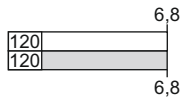
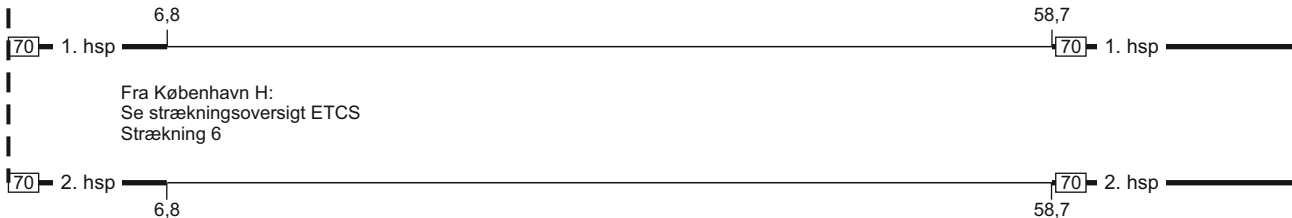

2300

TIB-S 6. København H - Vigerslev - (Avedøre Havnevej) og (Bjæverskov) - Ringsted

187 - 15

## 6. København H - Vigerslev - (Avedøre Havnevej) og (Bjæverskov) - Ringsted

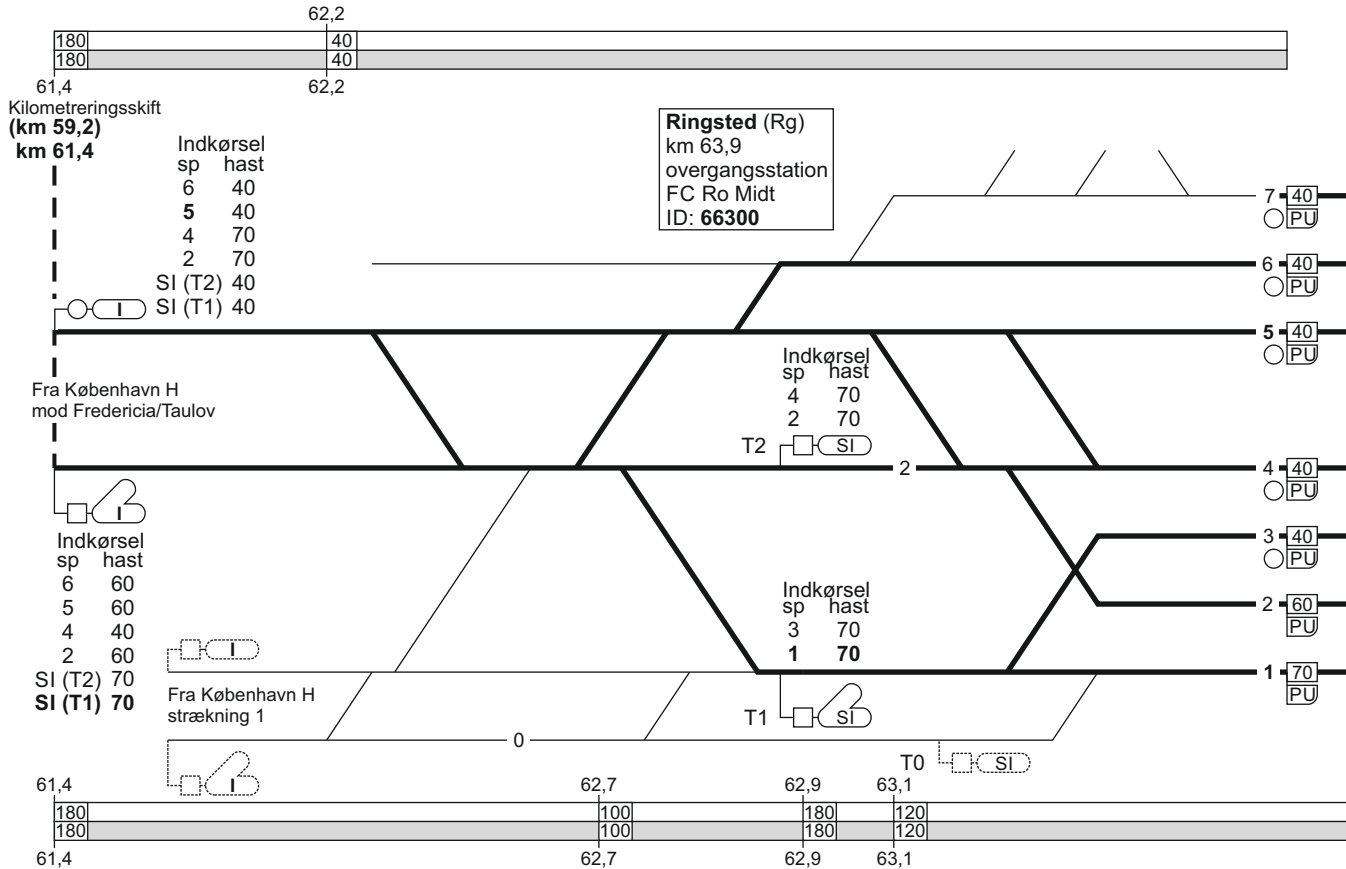

### 6. København H - Vigerslev - (Avedøre Havnevej) og (Bjæverskov) - Ringsted

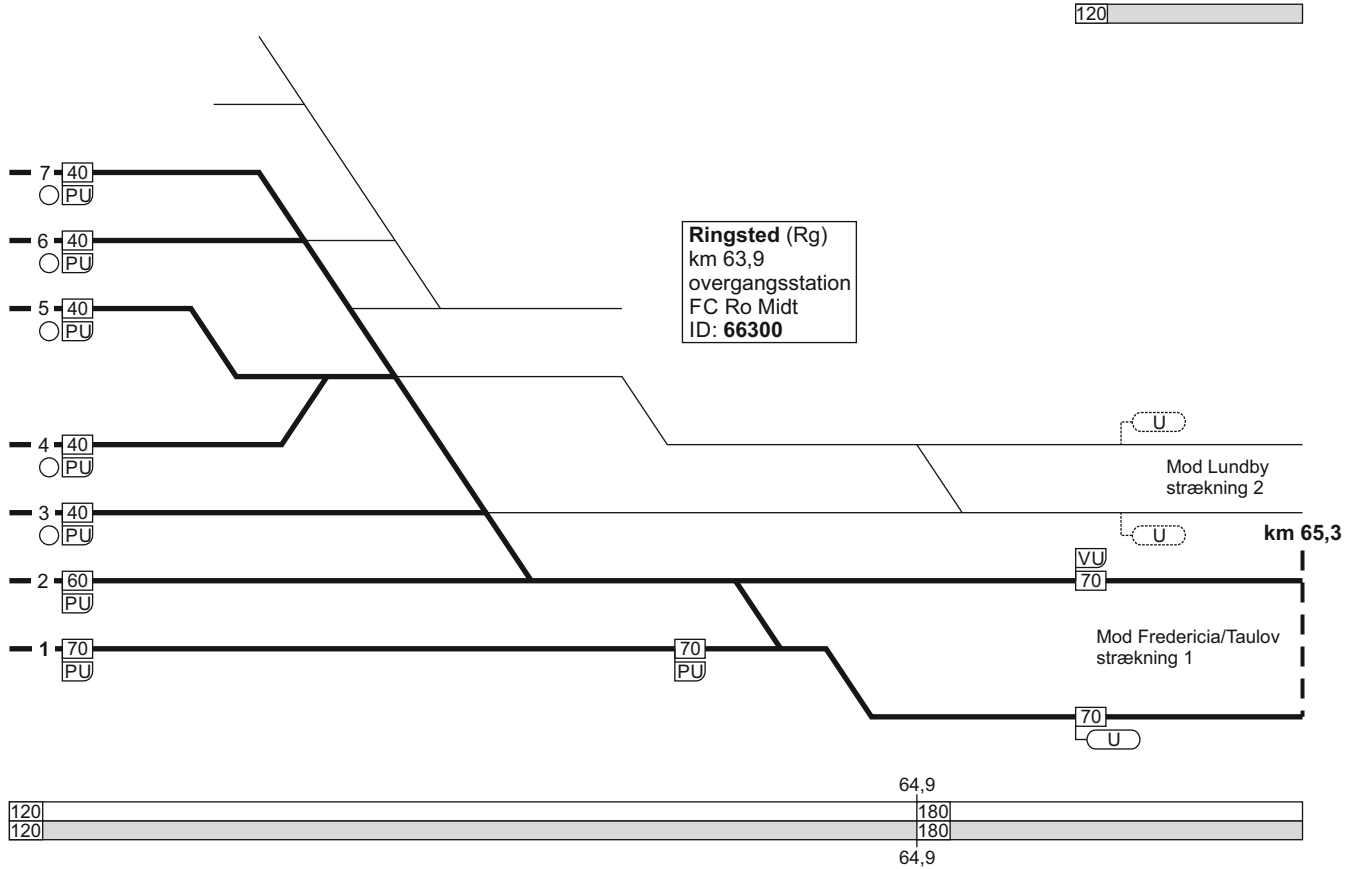

## 6. København H - Vigerslev - (Avedøre Havnevej) og (Bjæverskov) - Ringsted

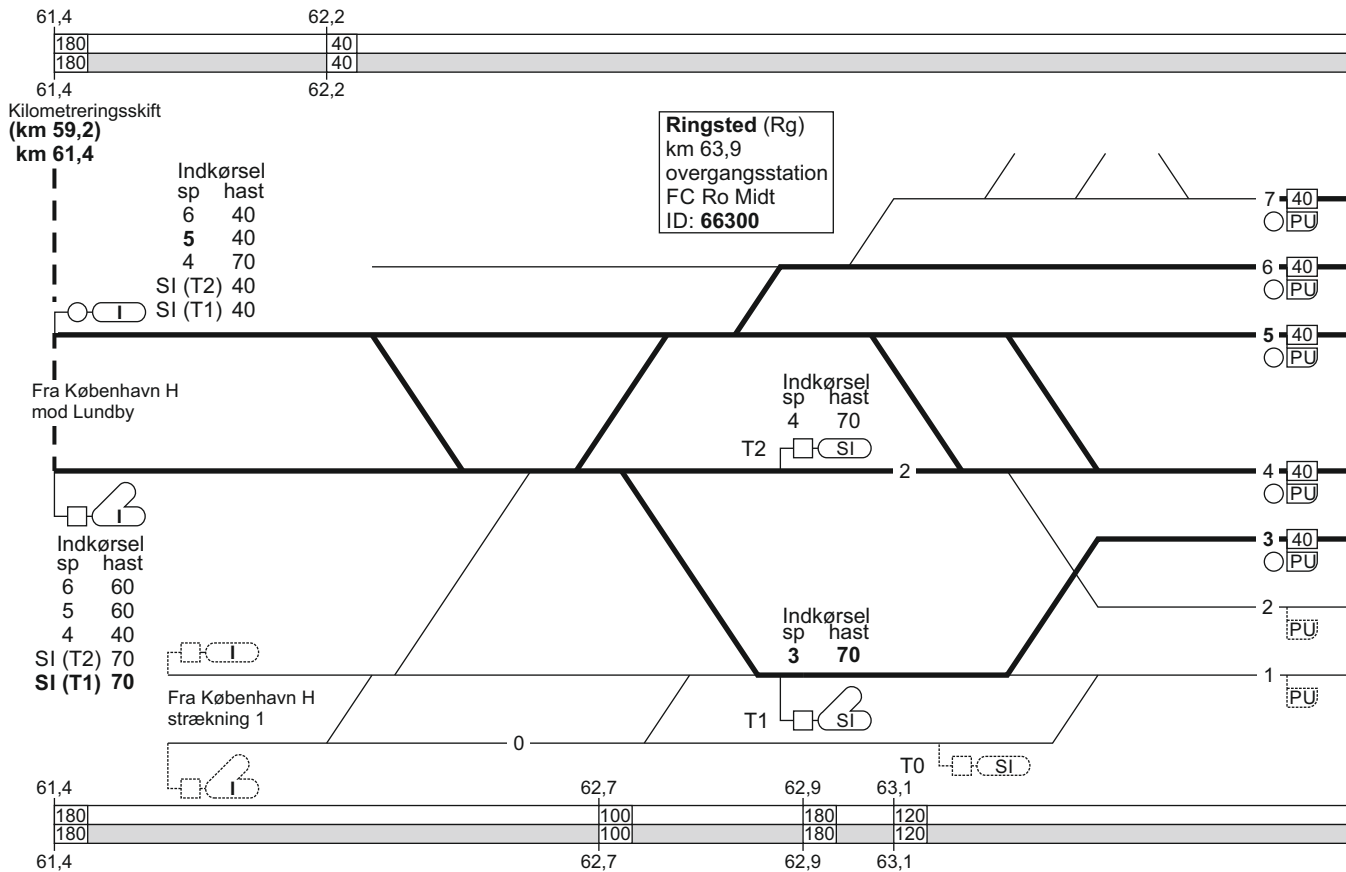

25.03.2023

### 6. København H - Vigerslev - (Avedøre Havnevej) og (Bjæverskov) - Ringsted

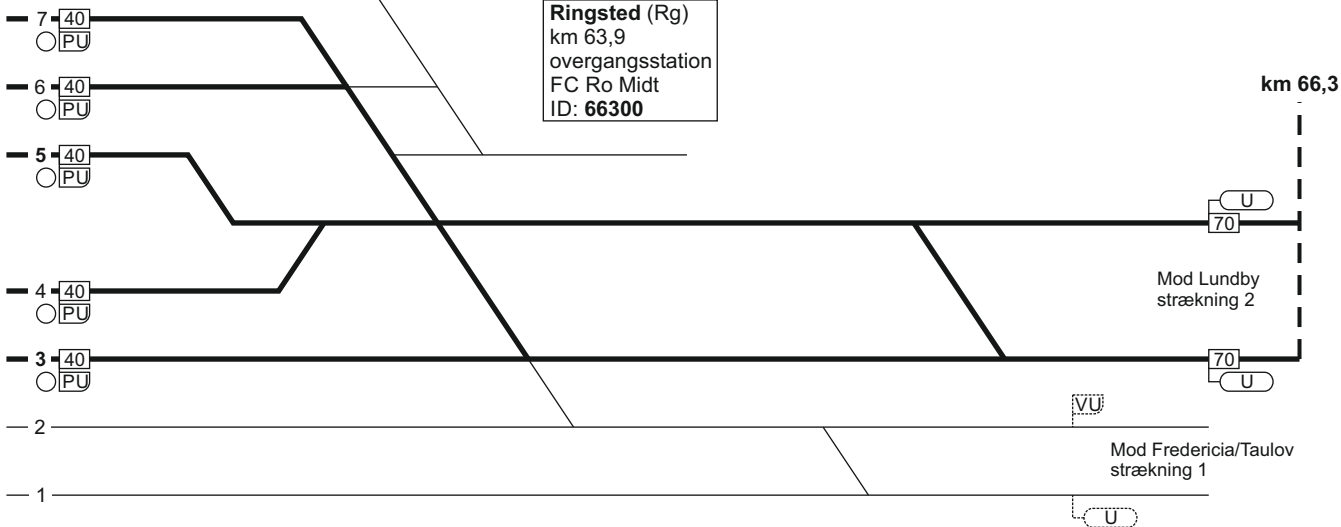
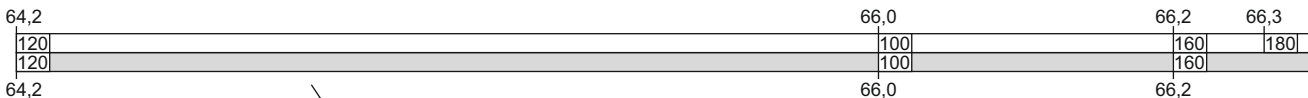

2302

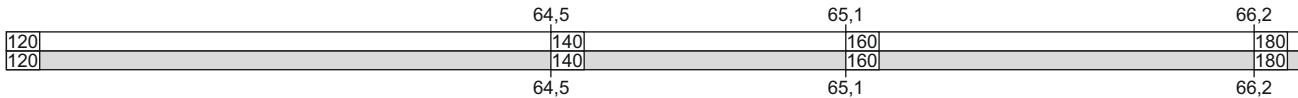

TIB-S

6. København H - Vigerslev - (Avedøre Havnevej) og (Bjæverskov) - Ringsted

191 - 16

## 6. Ringsted - (Bjæverskov) og (Avedøre Havnevej) - Vigerslev - København H

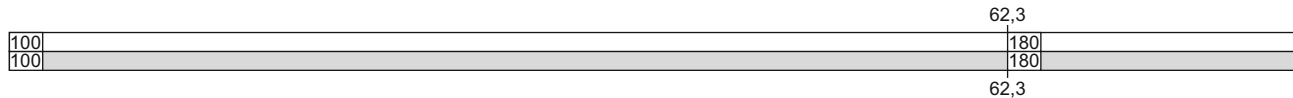
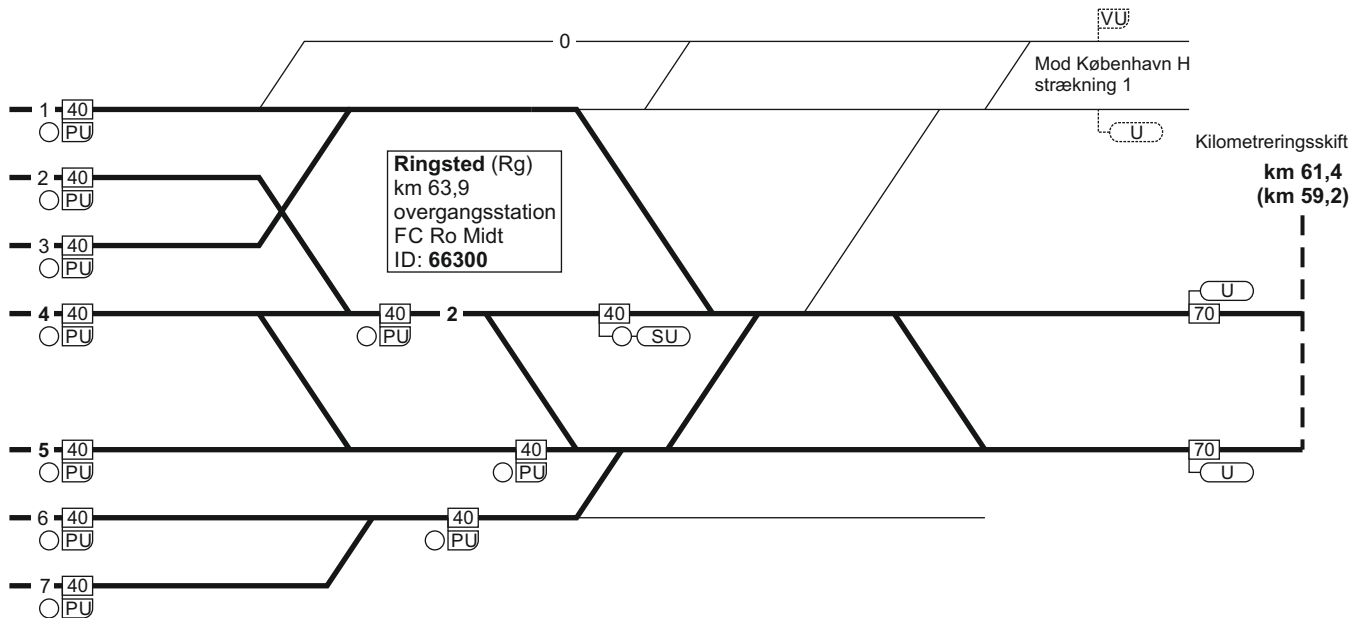
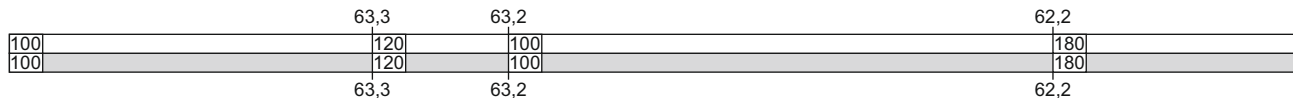

25.03.2023

FC Ro Midt  
linjeblok / vekselspor  
stigning C

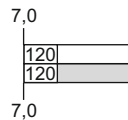
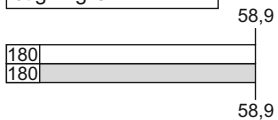

### 6. Ringsted - (Bjæverskov) og (Avedøre Havnevej) - Vigerslev - København H

Kilometreringsskift

(km 61,4)  
km 59,2

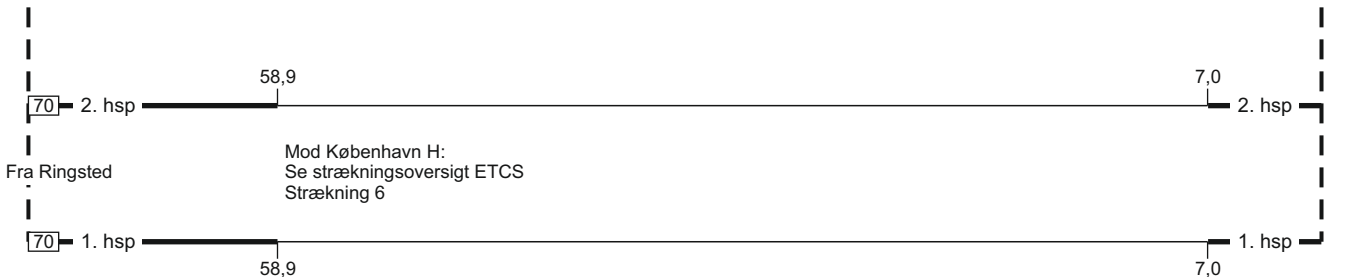

Mod København H:  
Se strækningsoversigt ETCS  
Strækning 6

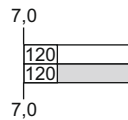

2303

TIB-S

6. Ringsted - (Bjæverskov) og  
(Avedøre Havnevej) - Vigerslev - København H

193 - 18



## 6. Ringsted - (Bjæverskov) og (Avedøre Havnevej) - Vigerslev - København H

194 - 18

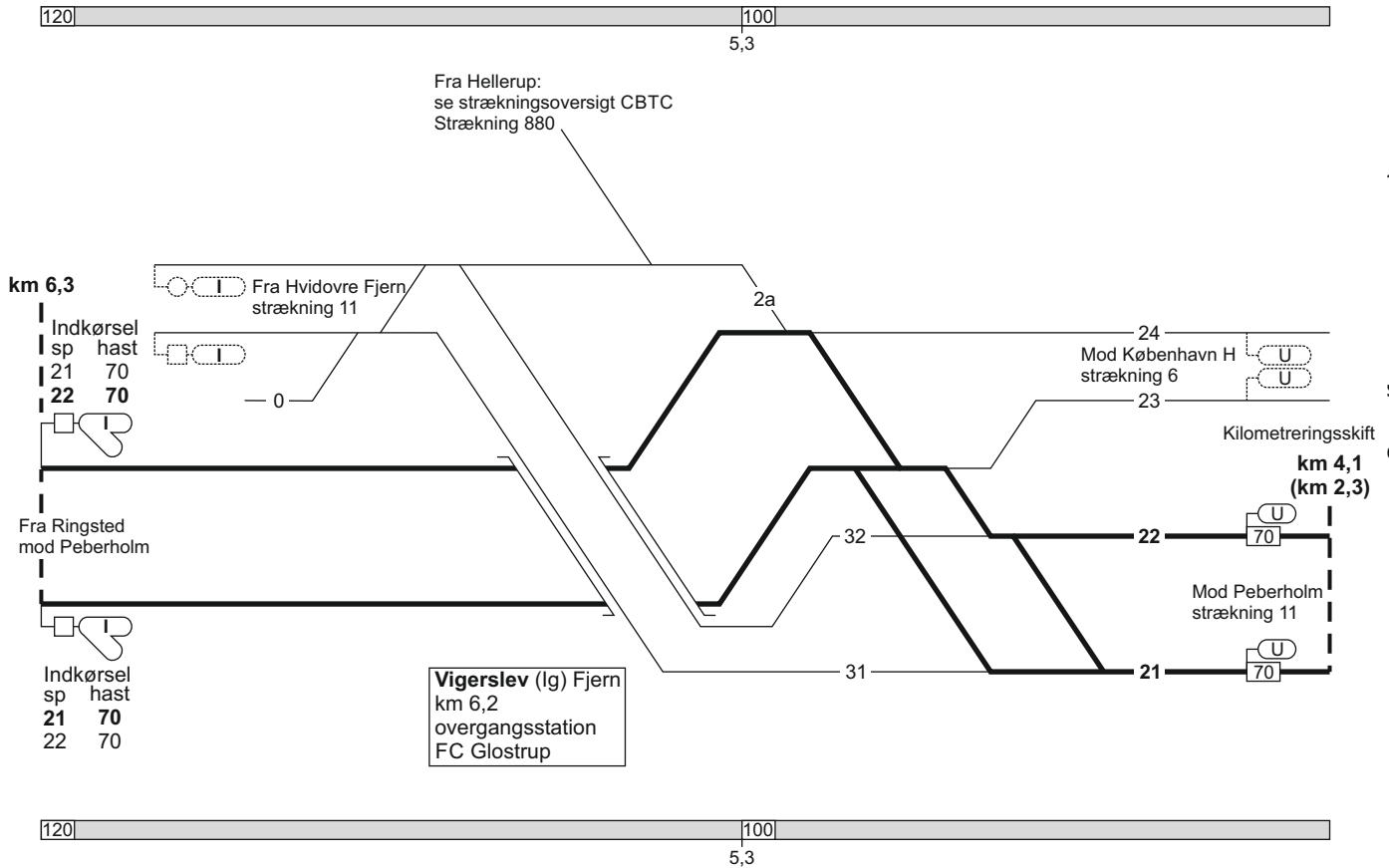

6. Ringsted - (Bjæverskov) og  
(Avedøre Havnevej) - Vigerslev - København H

TIB-S

## 6. Ringsted - (Bjæverskov) og (Avedøre Havnevej) - Vigerslev - København H

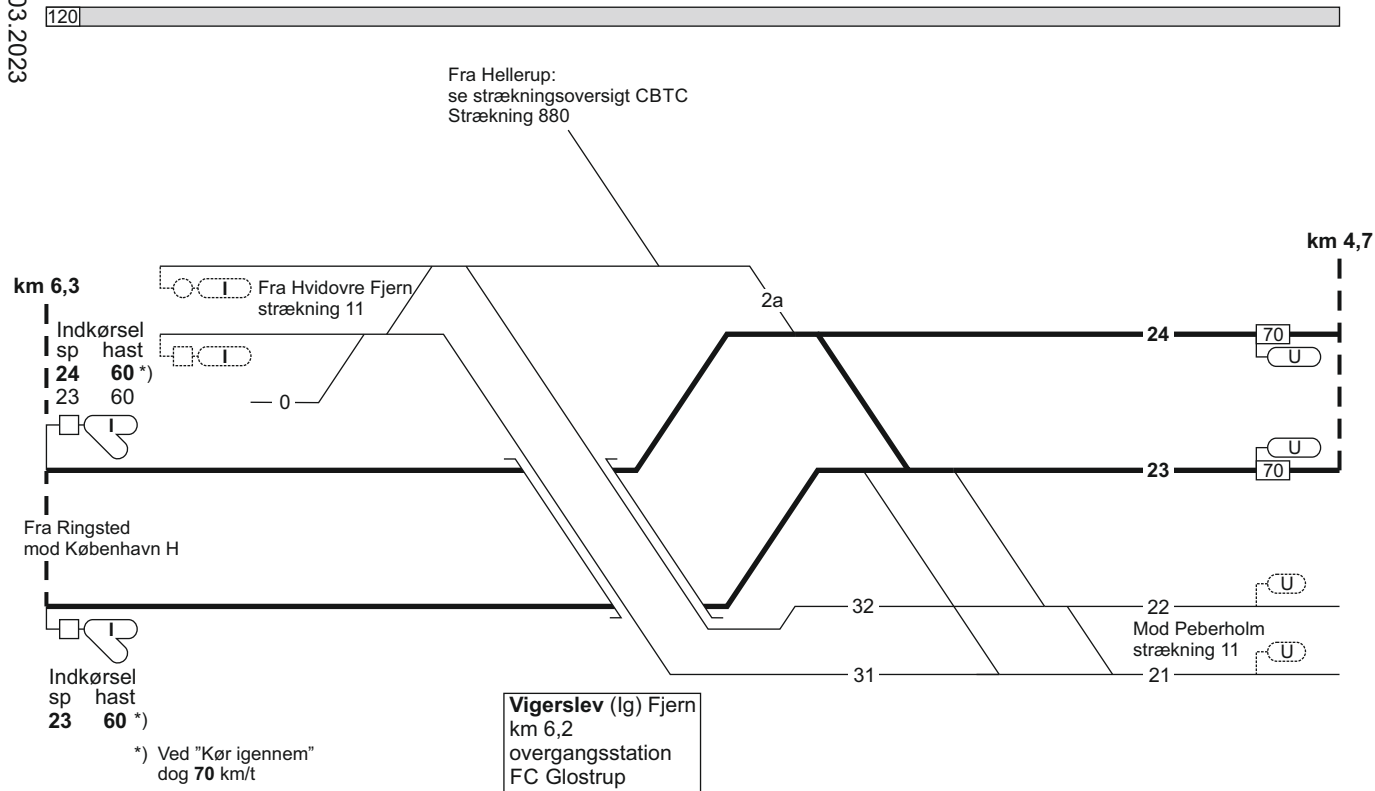

## 6. Ringsted - (Bjæverskov) og (Avedøre Havnevej) - Vigerslev - København H

FC Glostrup  
linjeblok / vekselspor  
stigning G

196 - 17

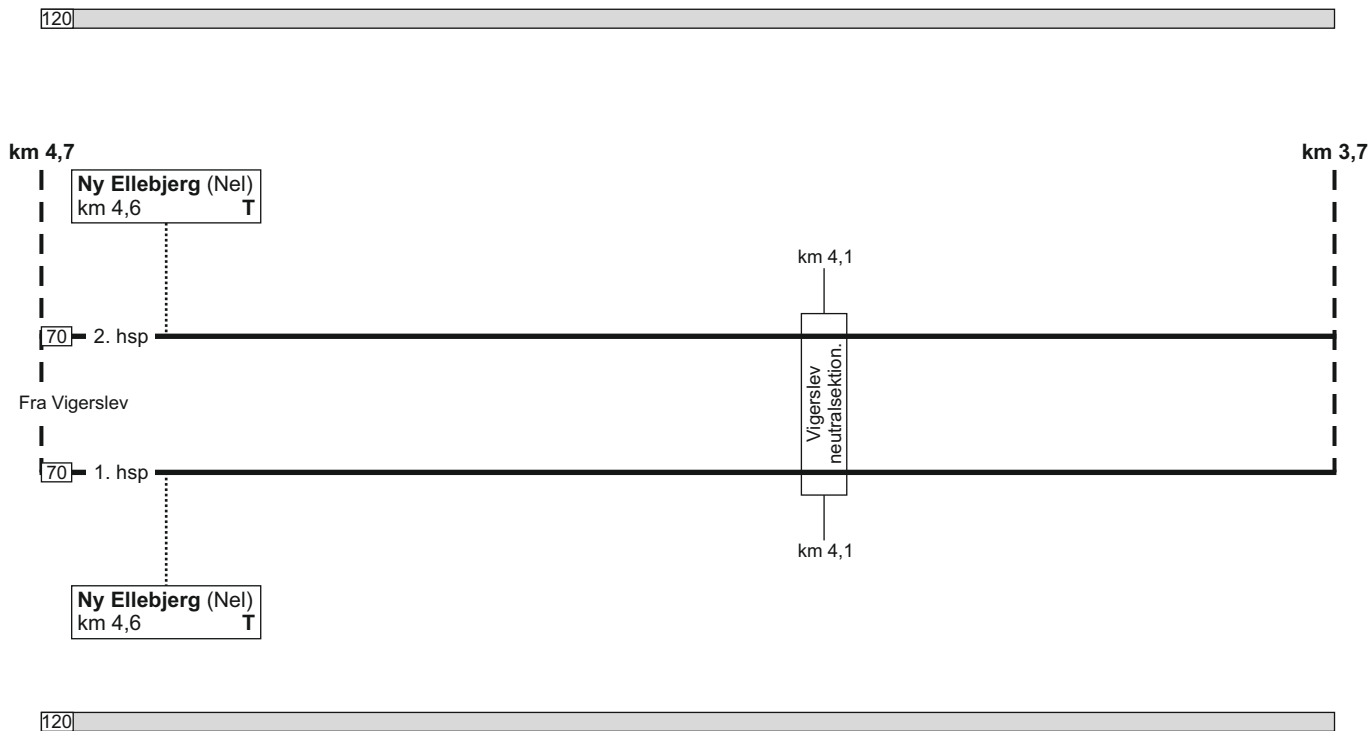

6. Ringsted - (Bjæverskov) og  
(Avedøre Havnevej) - Vigerslev - København H

TIB-S

25.03.2023

### 6. Ringsted - (Bjæverskov) og (Avedøre Havnevej) - Vigerslev - København H

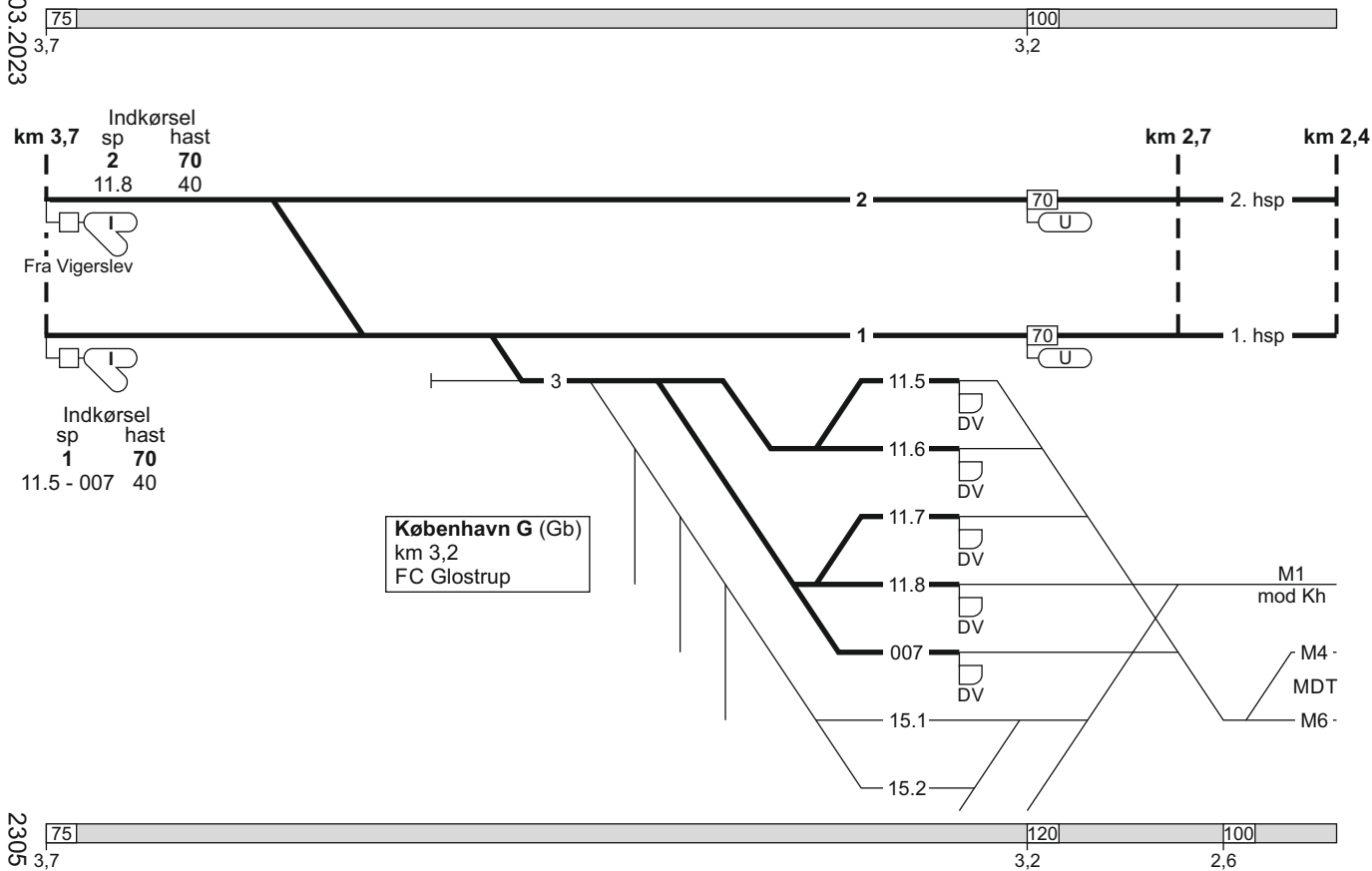

TIB-S  
6. Ringsted - (Bjæverskov) og (Avedøre Havnevej) - Vigerslev - København H

197 - 23

2305

## 6. Ringsted - (Bjæverskov) og (Avedøre Havnevej) - Vigerslev - København H

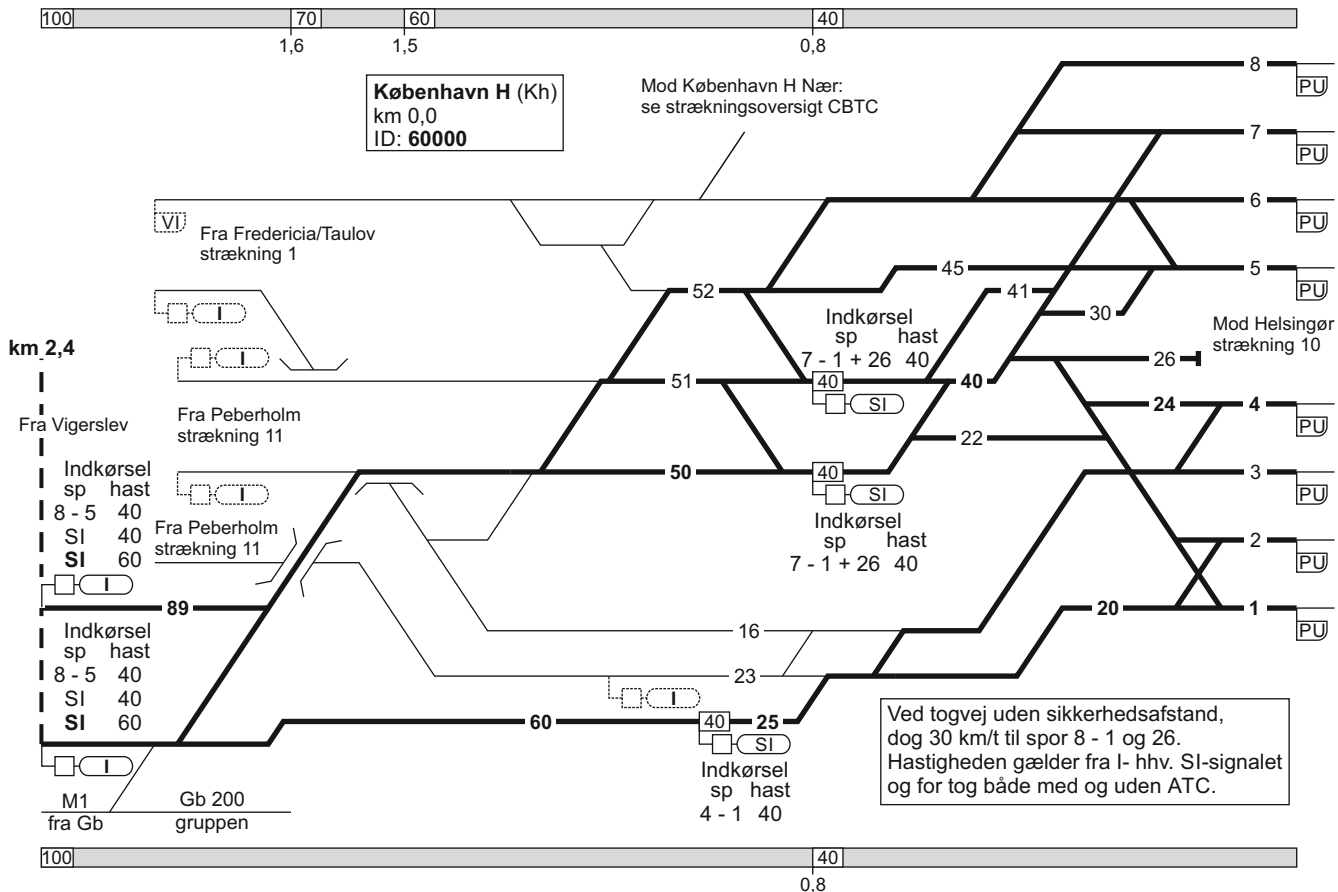

6. Ringsted - (Bjæverskov) og (Avedøre Havnevej) - Vigerslev - København H

## 6. Ringsted - (Bjæverskov) og (Avedøre Havnevej) - Vigerslev - København H

25.03.2023

Togekspeditionssted 1	Togfølgestation 2	Sporbenyttelse 3	Standingssted 4	Kmp/FC telefonnummer 5
København H				<p><b>Kmp:</b> 82 34 12 14 eller 82 42 26 12</p> <p>GSM-R: 81 99 12 00</p> <p><b>FC Glostrup:</b> Kh (ekskl.) - Ig 82 34 18 80</p> <p>GSM-R: 81 99 12 01</p>
København G				<p>GSM-R: 81 99 12 07</p>

TIB-S

2306

199 - 16

Togekspeditionssted 1	Togfølgestation 2	Sporbenyttelse 3	Standsningssted 4	Kmp/FC telefonnummer 5
Ringsted				<b>FC Roskilde Midt:</b> 46 32 49 80 eller 82 42 43 11  GSM-R: 81 99 12 09

## 7. (Svanemøllen) - Østerport

Strækningshastighed:

Delstrækning	Strækningshastighed (km/t)
(Svanemøllen) - Østerport	40



## 7. (Svanemøllen) - Østerport

FC Kh  
tlf: 82 34 42 74  
linjeblok  
stigning L

**Østerport (Kk)**  
km 16,0  
overgangsstation  
FC Kh  
tlf: 82 34 42 74  
ID: **66000**

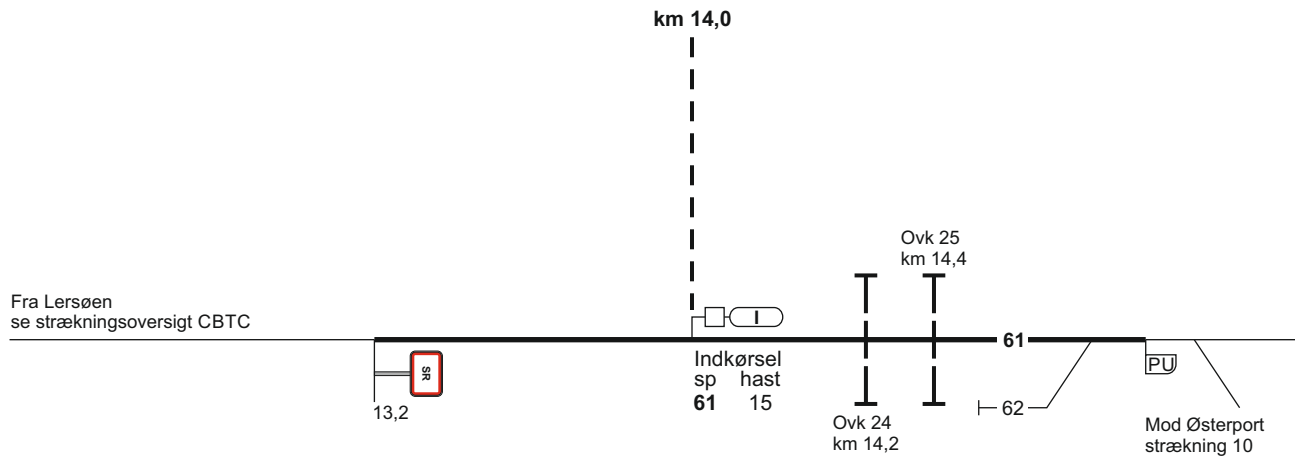

### 7. Østerport - (Svanemøllen)

**Østerport (Kk)**  
km 16,0  
overgangsstation  
FC Kh  
tlf: 82 34 42 74  
ID: **66000**

FC Kh  
tlf: 82 34 42 74  
linjeblok  
stigning E

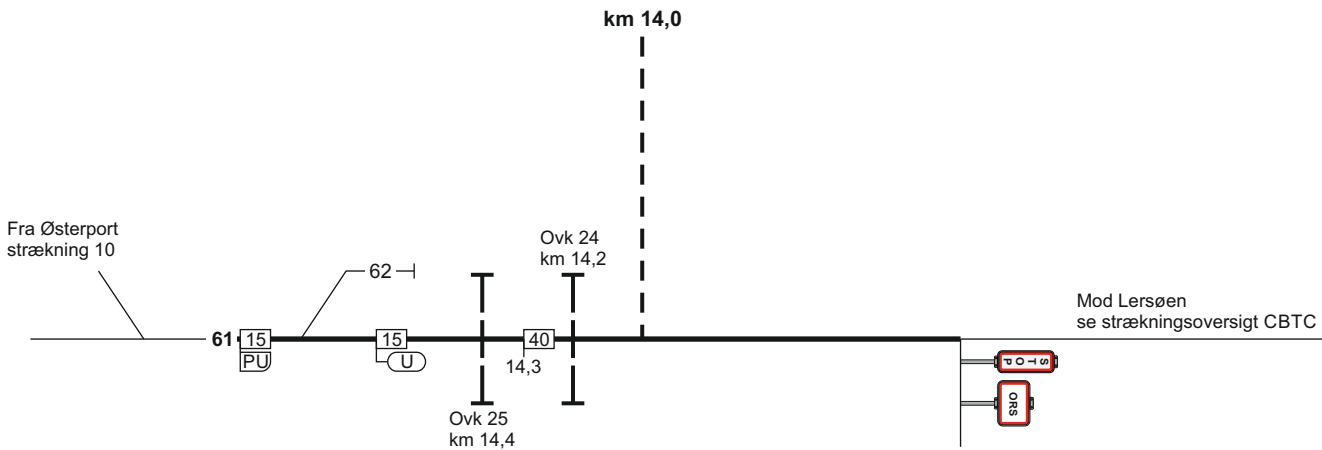

**7. (Svanemøllen) - Østerport**

Togekspeditionssted 1	Togfølgestation 2	Sporbenyttelse 3	Standsningssted 4	Kmp/FC telefonnummer 5

## 10. København H - Helsingør

Strækningshastighed:

Delstrækning	Strækningshastighed (km/t)
København H - Helsingør	120

# 10. København H - Helsingør

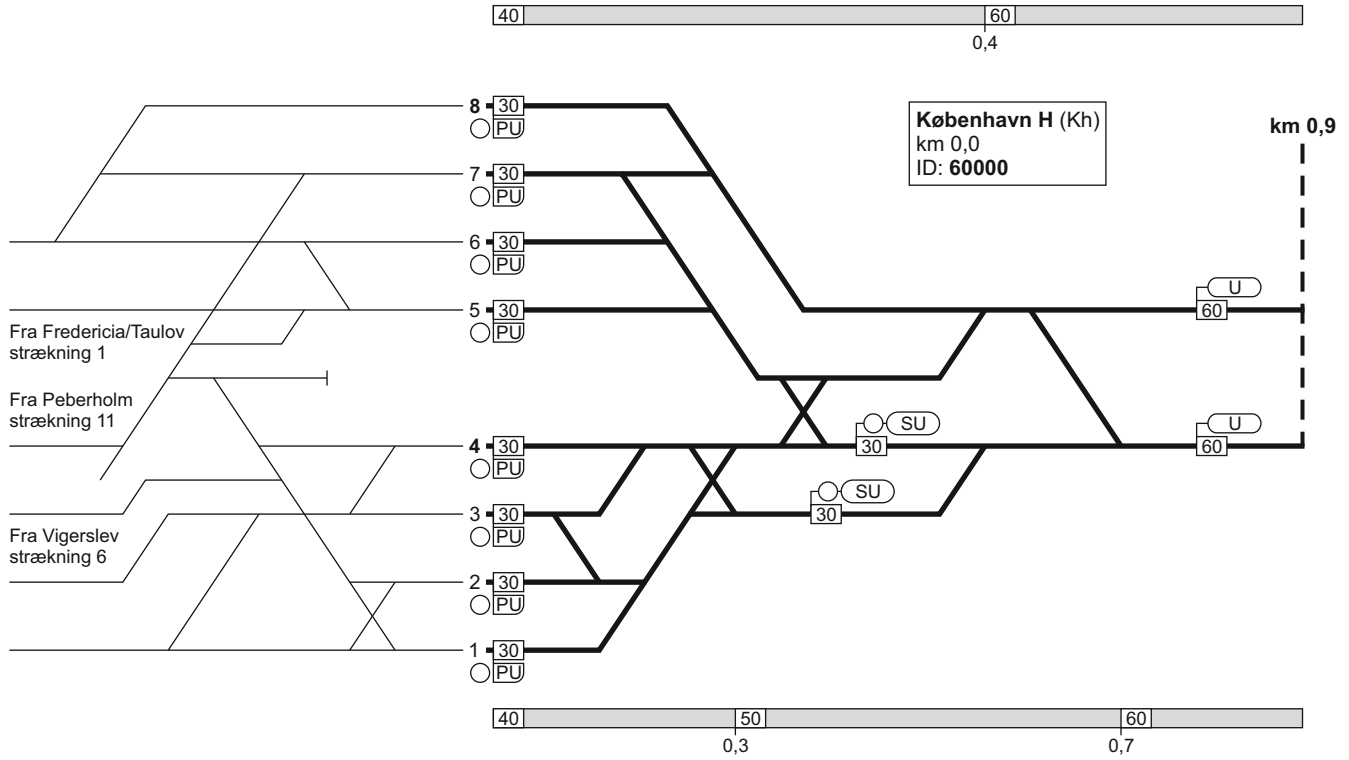

25.09.2022

### 10. København H - Helsingør

FC Østerport  
linjeblok / vekselspor  
stigning L

TIB-S

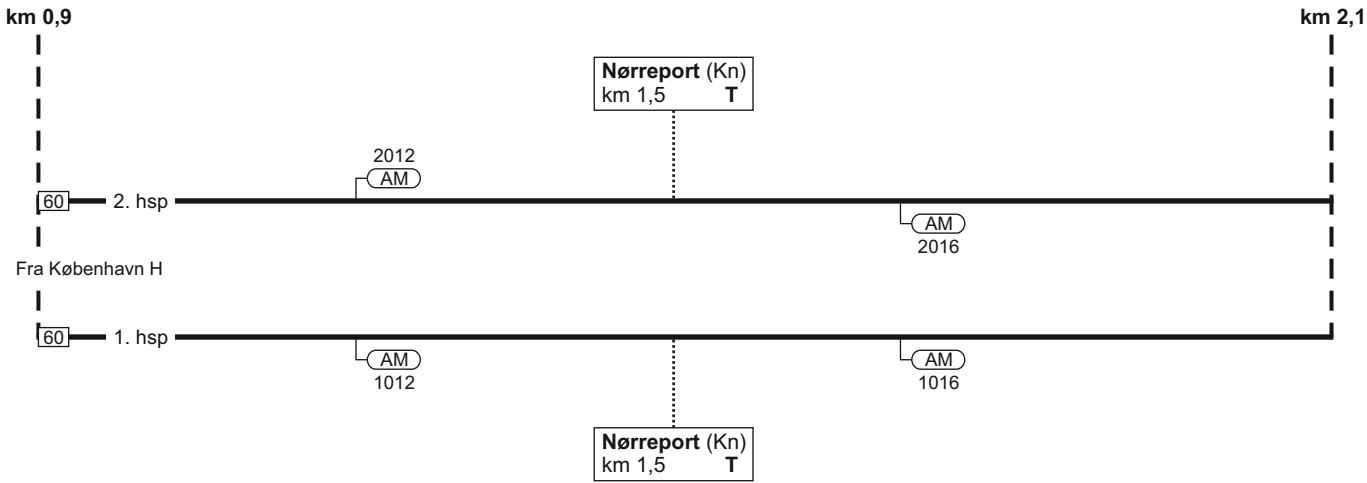

10. København H - Helsingør



2188

383 - 7

# 10. København H - Helsingør

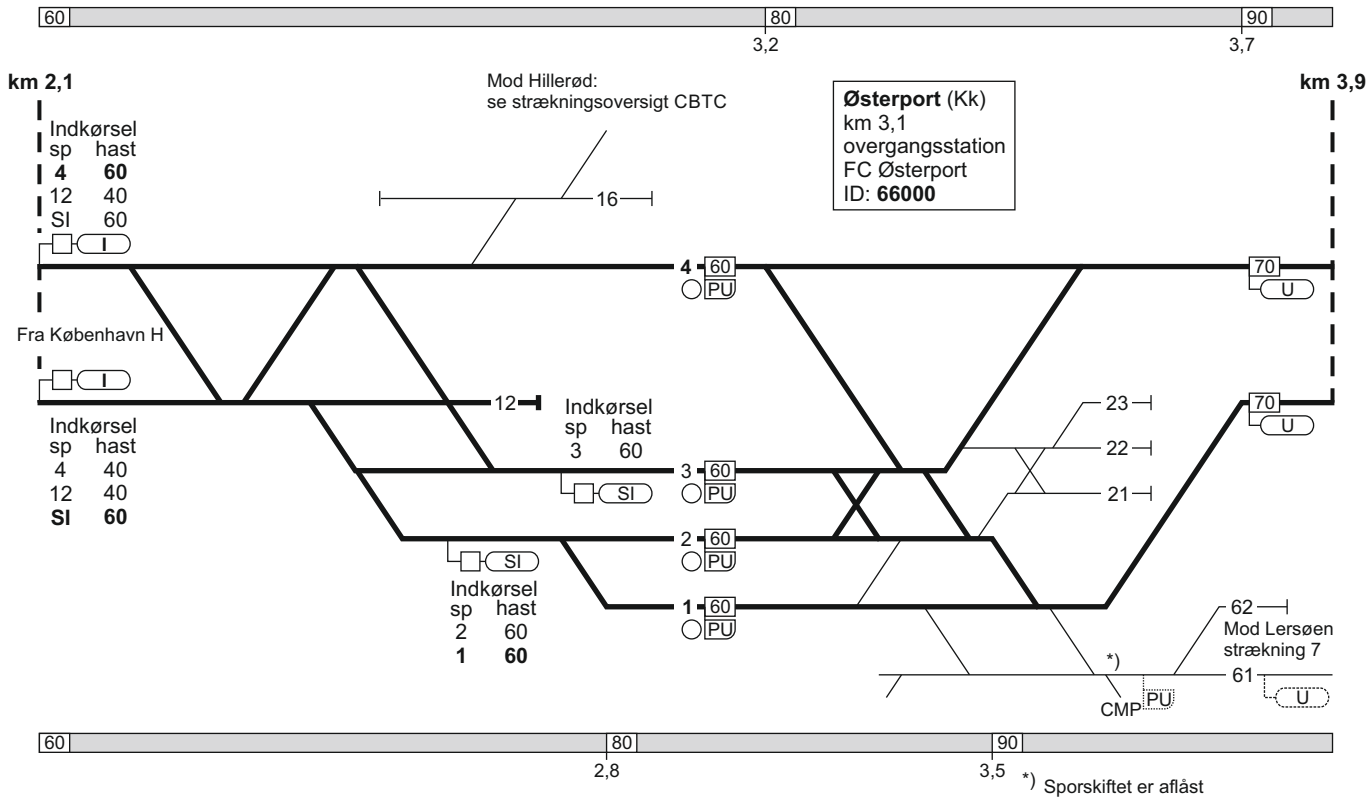

25.09.2022

# 10. København H - Helsingør

FC Østerport  
linjeblok / vekselspor  
stigning L

FC Kyst  
linjeblok  
stigning L

Helgoland (Hgl)  
km 5,2  
overgangsstation  
ID: 66100

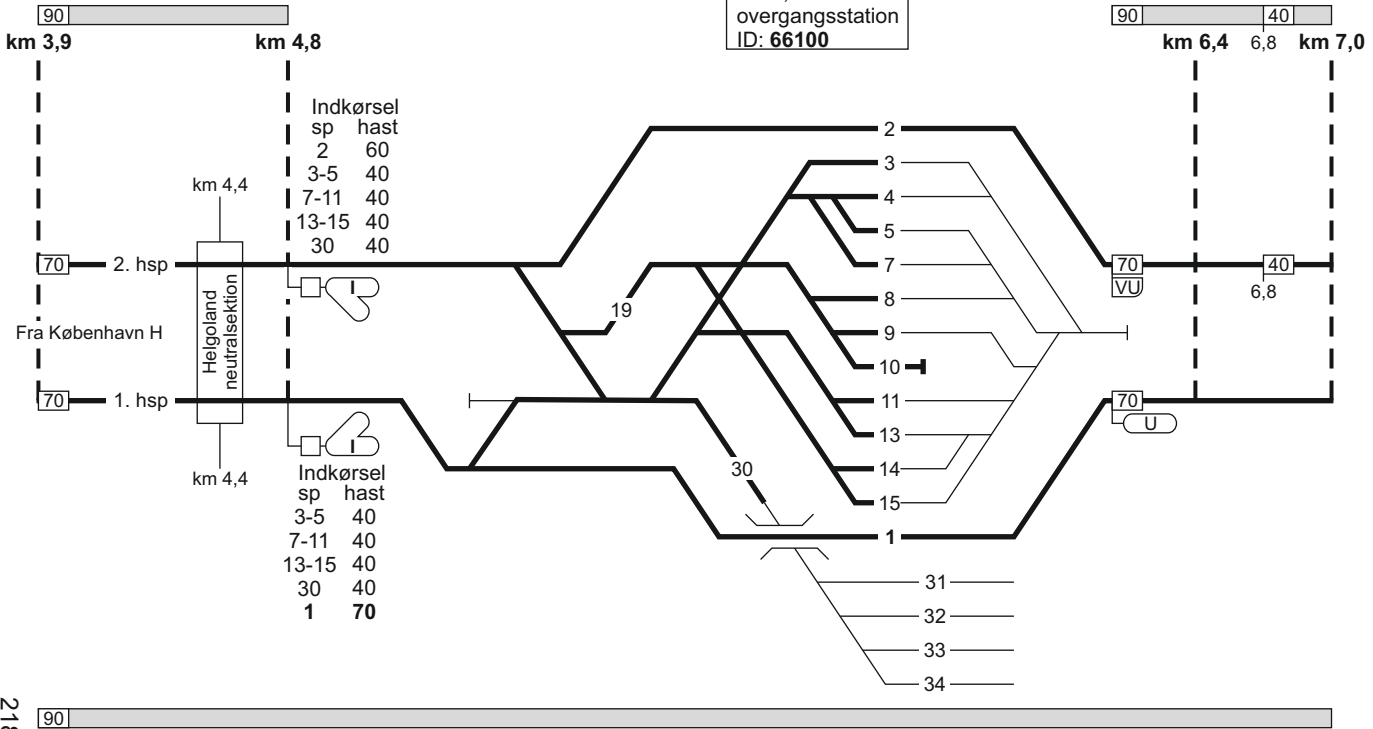

2189

TIB-S

10. København H - Helsingør

385 - 10



# 10. København H - Helsingør

100

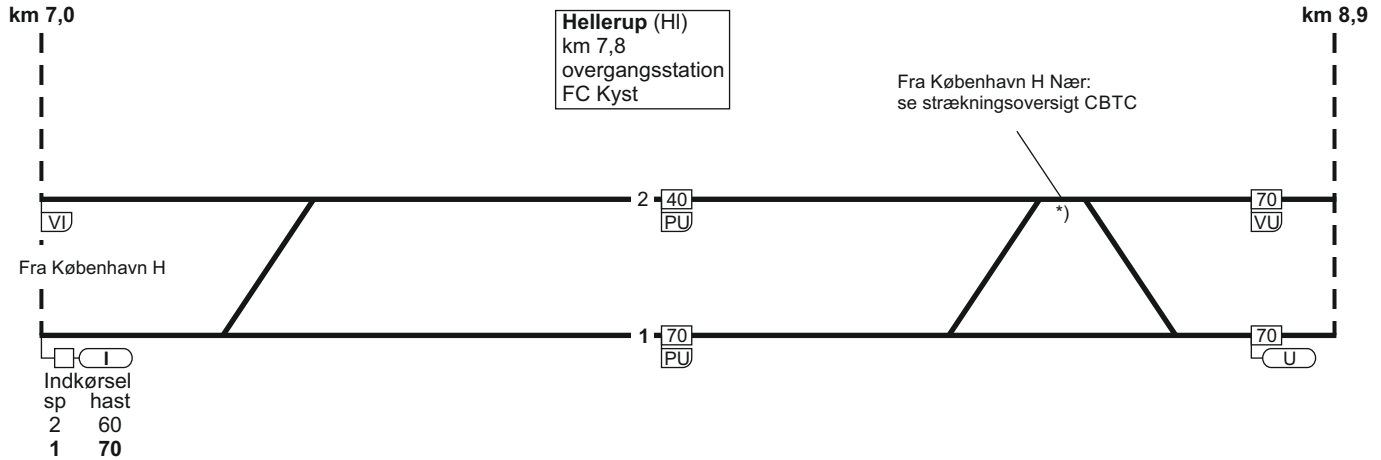

90 | 100

8,5

14.01.2019

# 10. København H - Helsingør

FC Kyst  
linjeblok  
stigning L

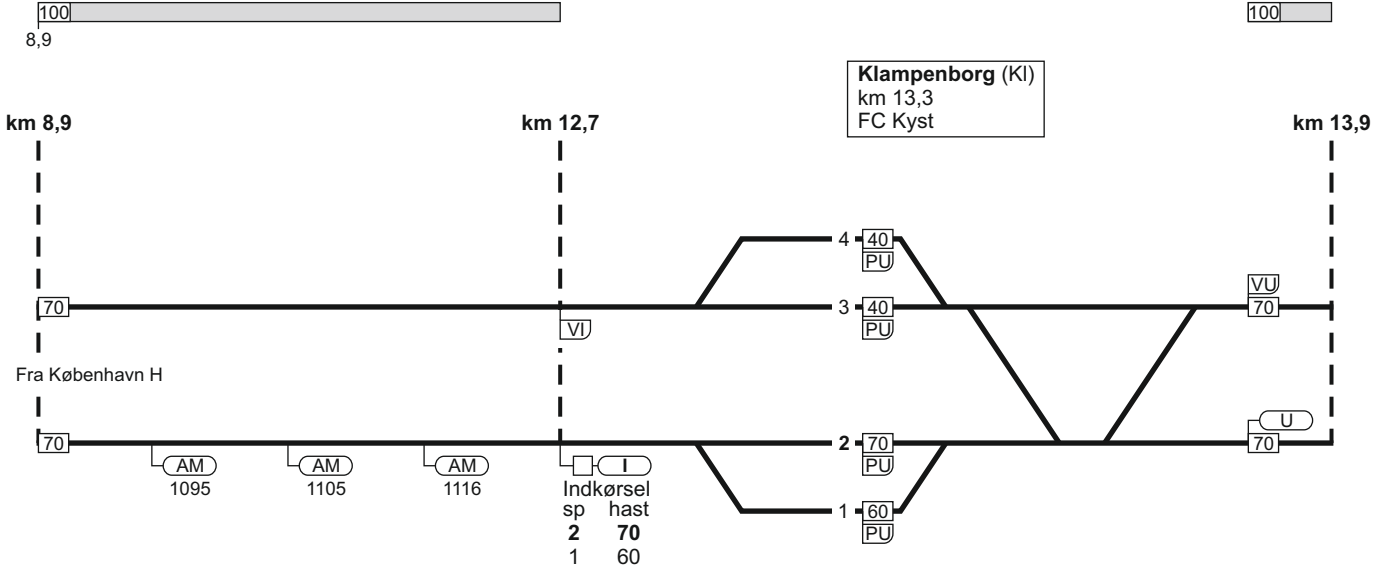

1395

TIB-S

10. København H - Helsingør

387 - 5

# 10. København H - Helsingør

FC Kyst  
linjeblok  
stigning H

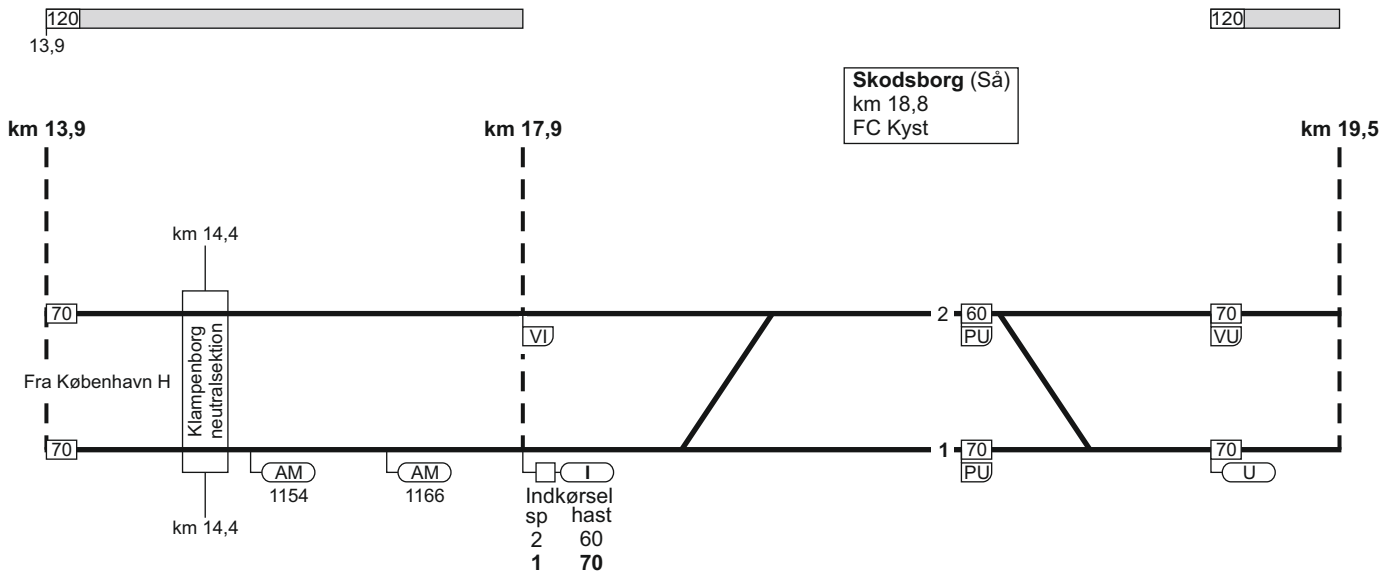

# 10. København H - Helsingør

FC Kyst  
linjeblok  
stigning H

Rungsted Kyst (Ru)  
km 26,1  
FC Kyst

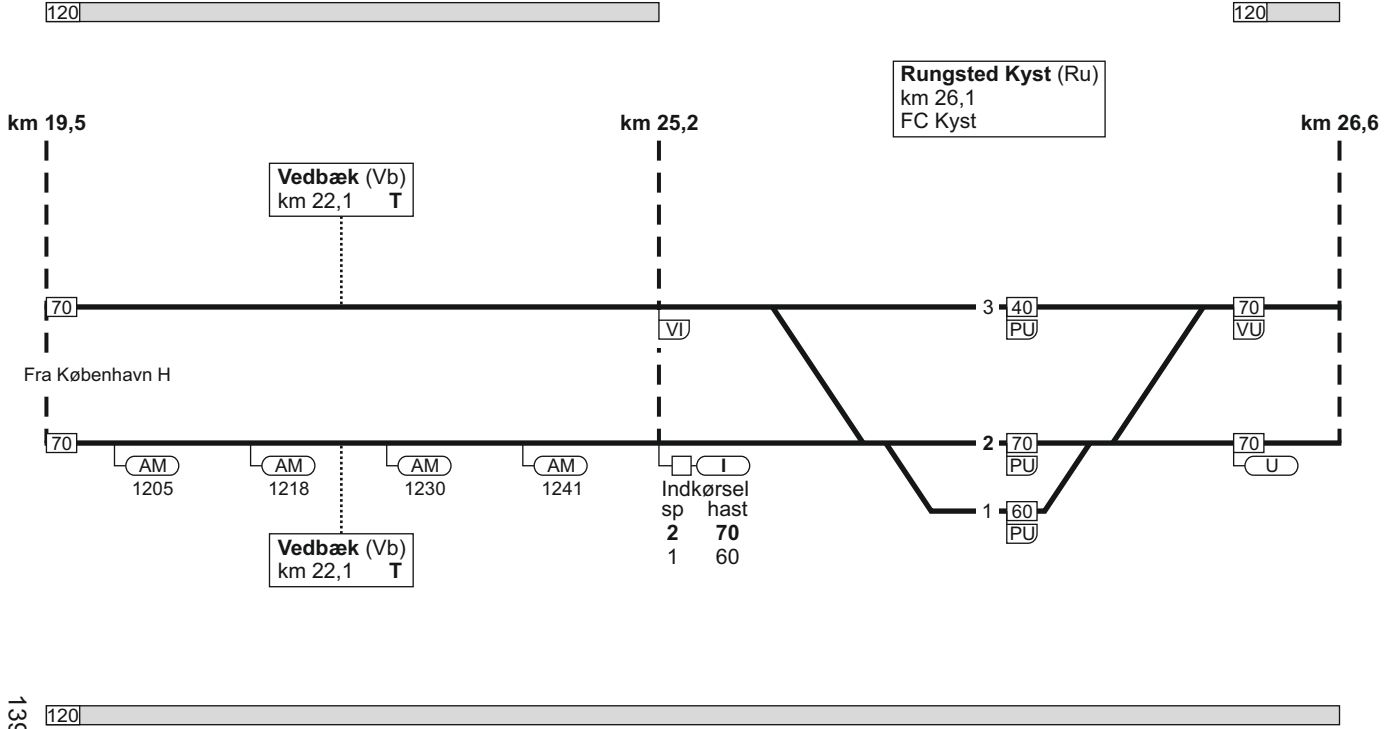

# 10. København H - Helsingør

FC Kyst  
linjeblok  
stigning J

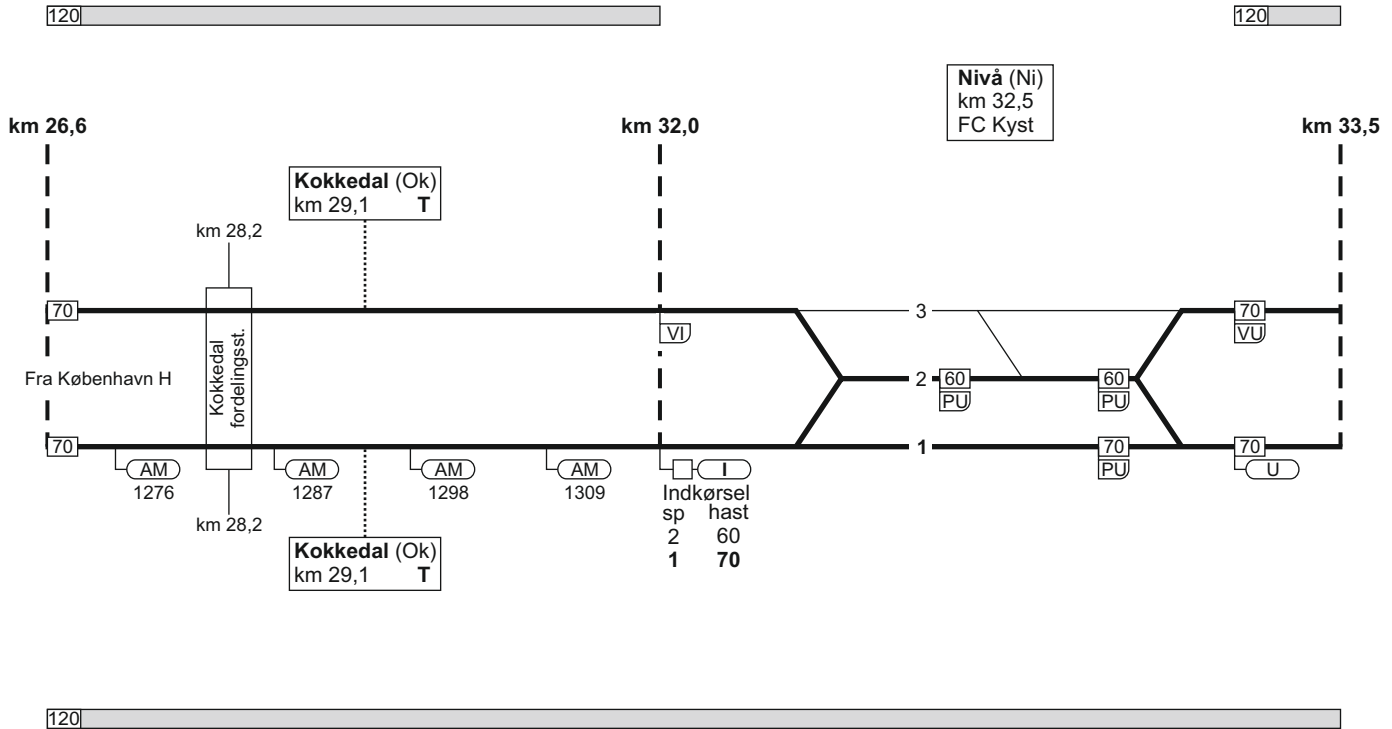

14.01.2019

### 10. København H - Helsingør

FC Kyst  
linjeblok  
stigning H

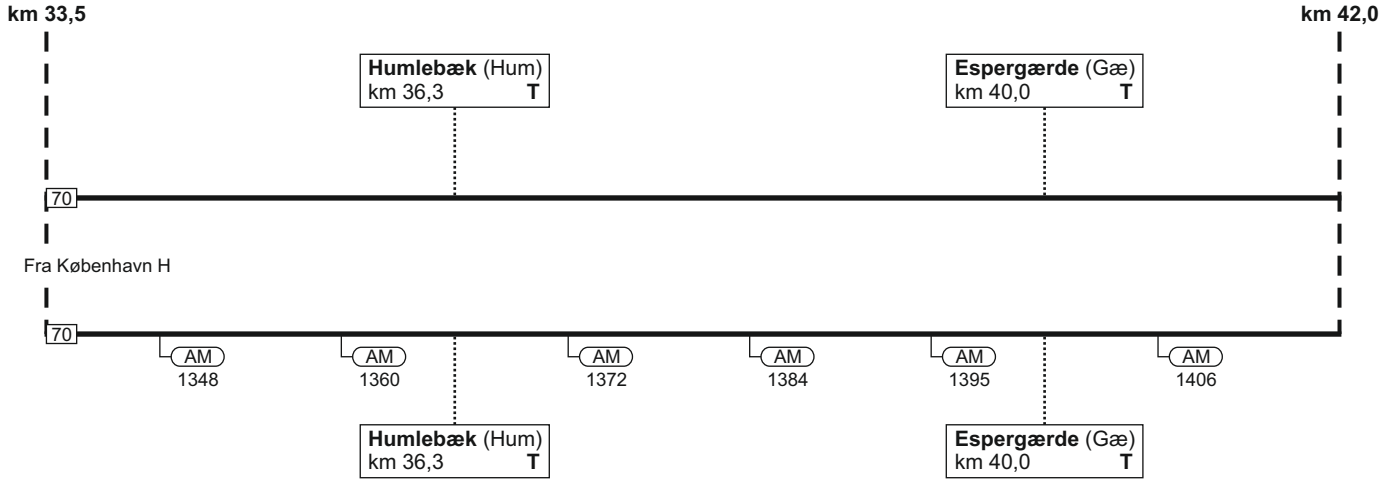

1397

TIB-S

10. København H - Helsingør

391 - 7

# 10. København H - Helsingør

FC Kyst  
linjeblok (kun højre spor)  
stigning M

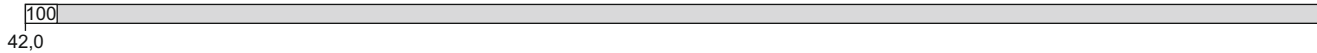
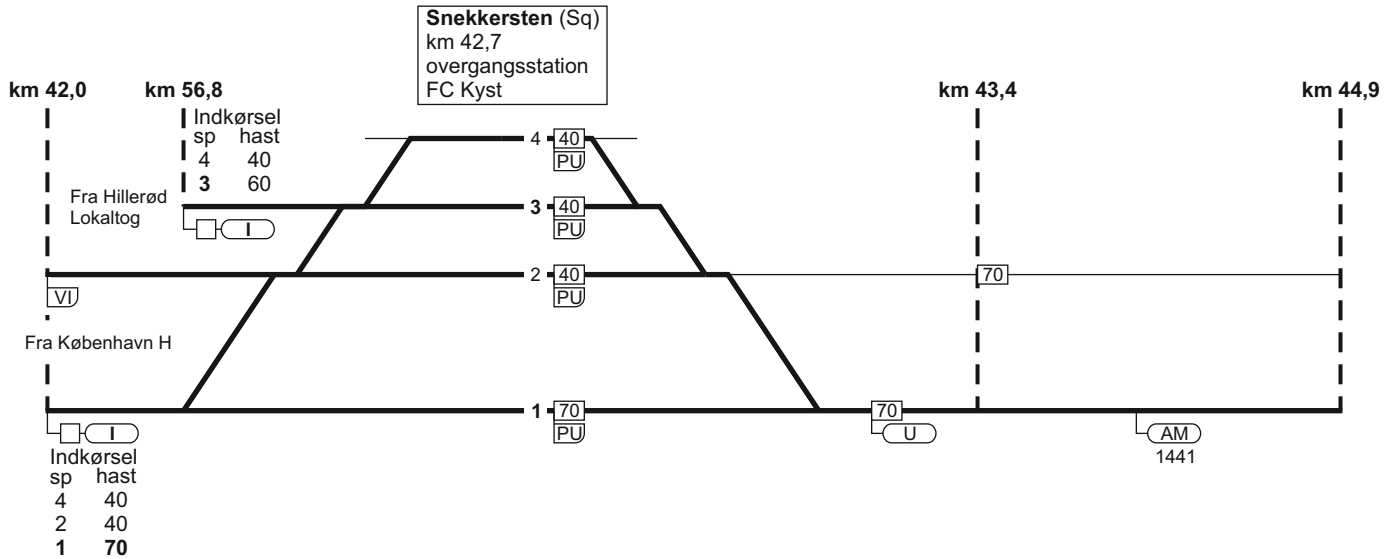

### 10. København H - Helsingør

05.08.2017

Helsingør (Hg)  
 km 46,2  
 overgangsstation  
 ID: 66200

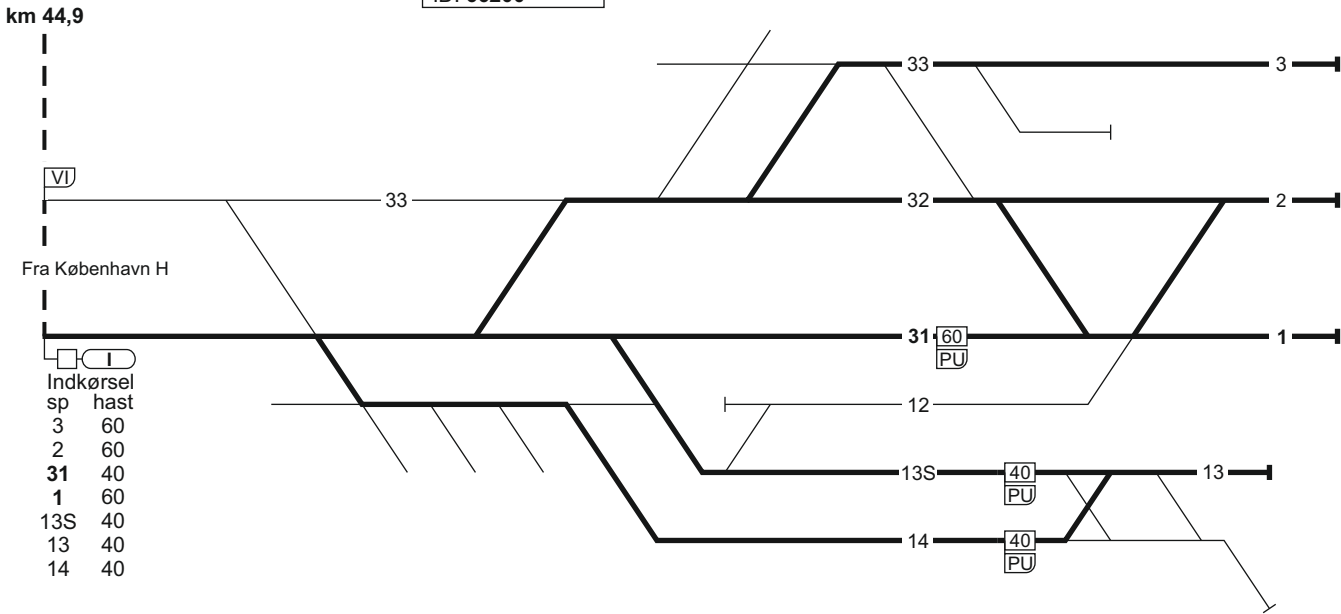

km 44,9

VI

Fra København H

Indkørsel	sp	hast
3	60	
2	60	
31	40	
1	60	
13S	40	
13	40	
14	40	

1134



60

44,9



# 10. Helsingør - København H

Helsingør (Hg)  
km 46,2  
overgangsstation  
ID: 66200

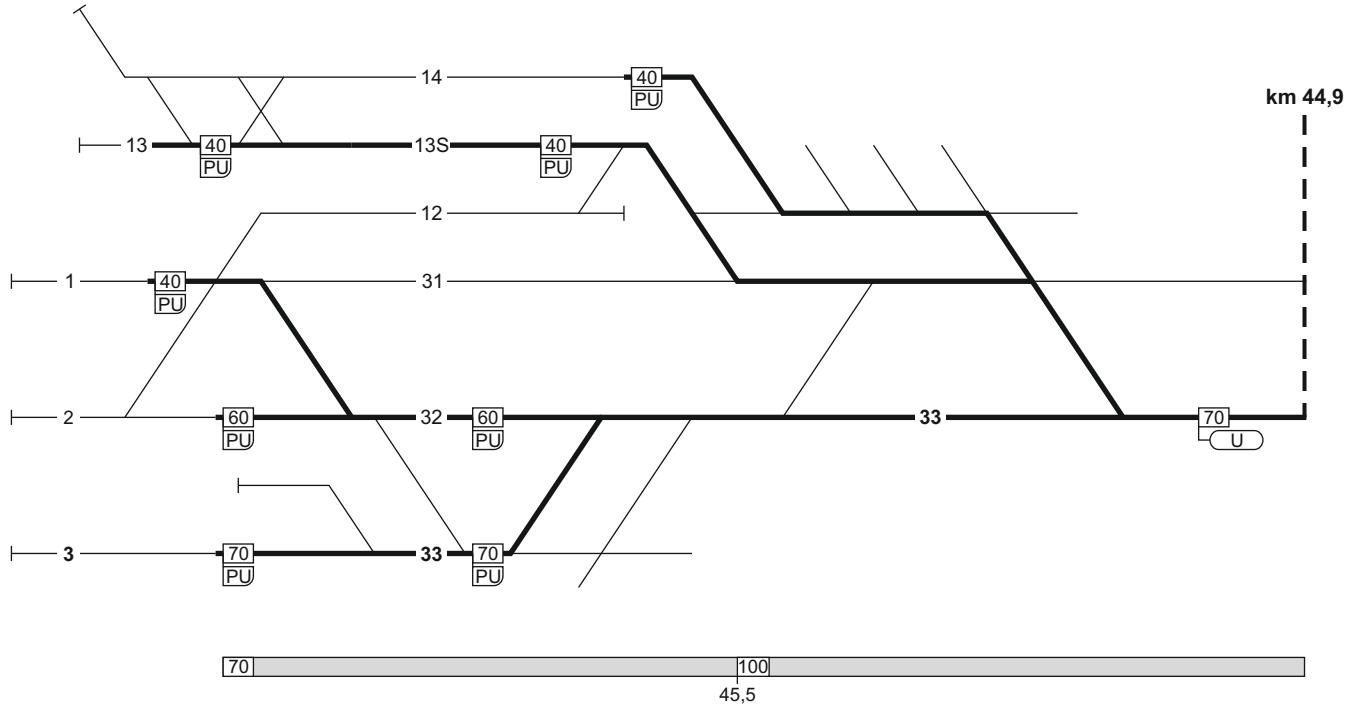

14.01.2019

FC Kyst  
linjeblok (kun højre spor)  
stigning H

### 10. Helsingør - København H

TIB-S

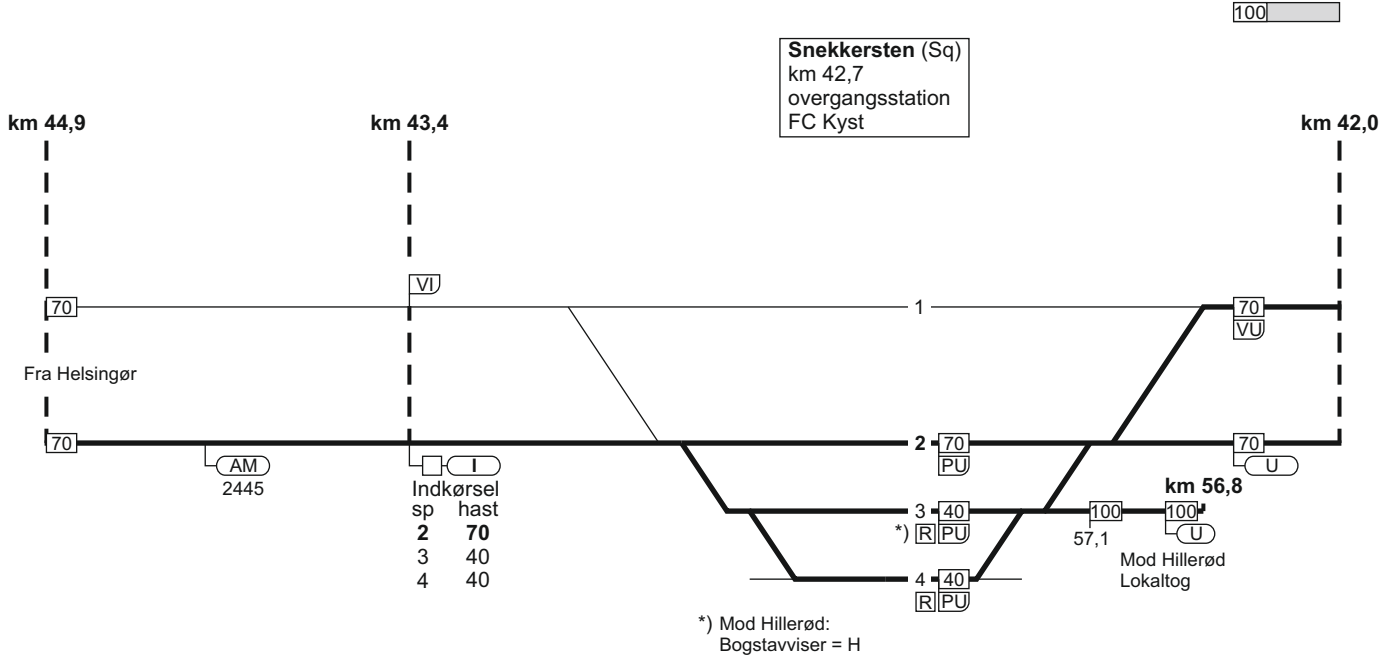

10. Helsingør - København H

1398

395 - 7

# 10. Helsingør - København H

FC Kyst  
linjeblok  
stigning J

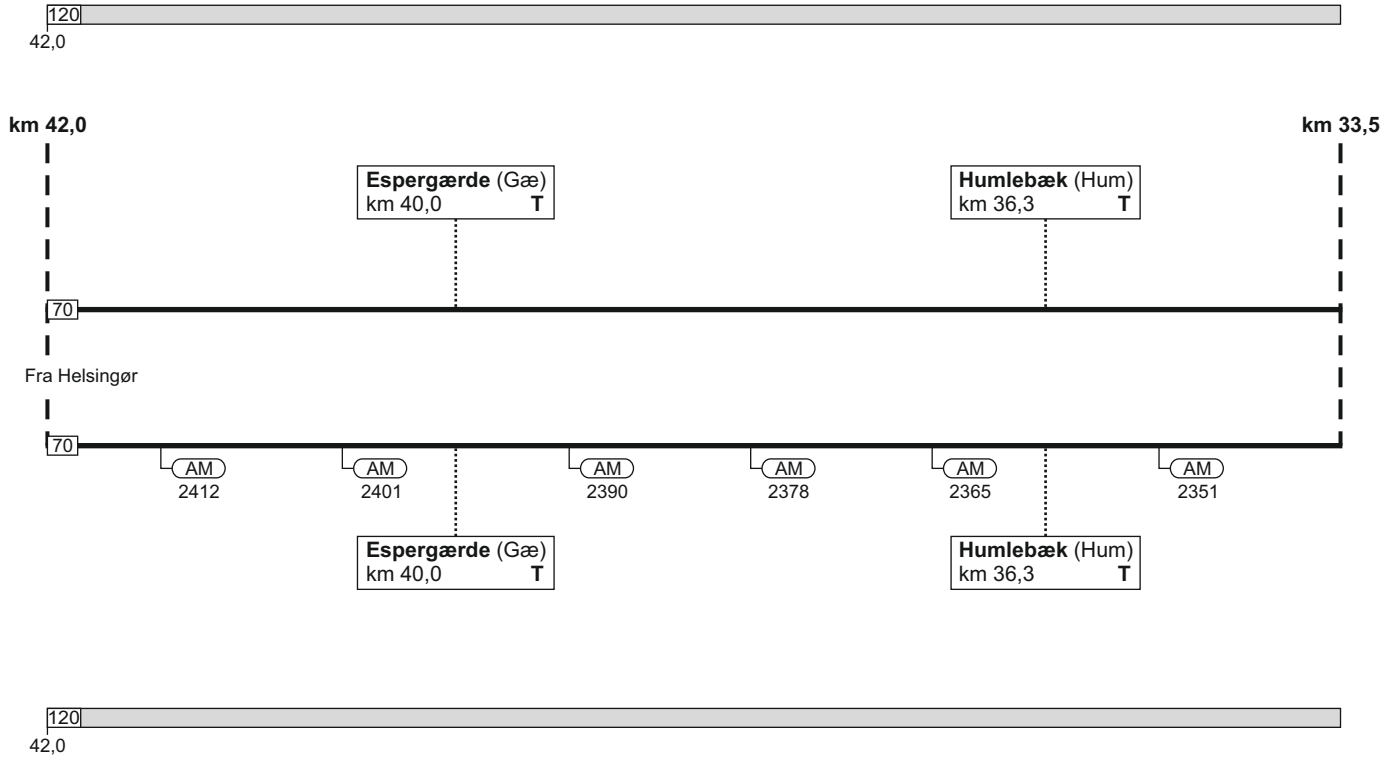

### 10. Helsingør - København H

FC Kyst  
linjeblok  
stigning J

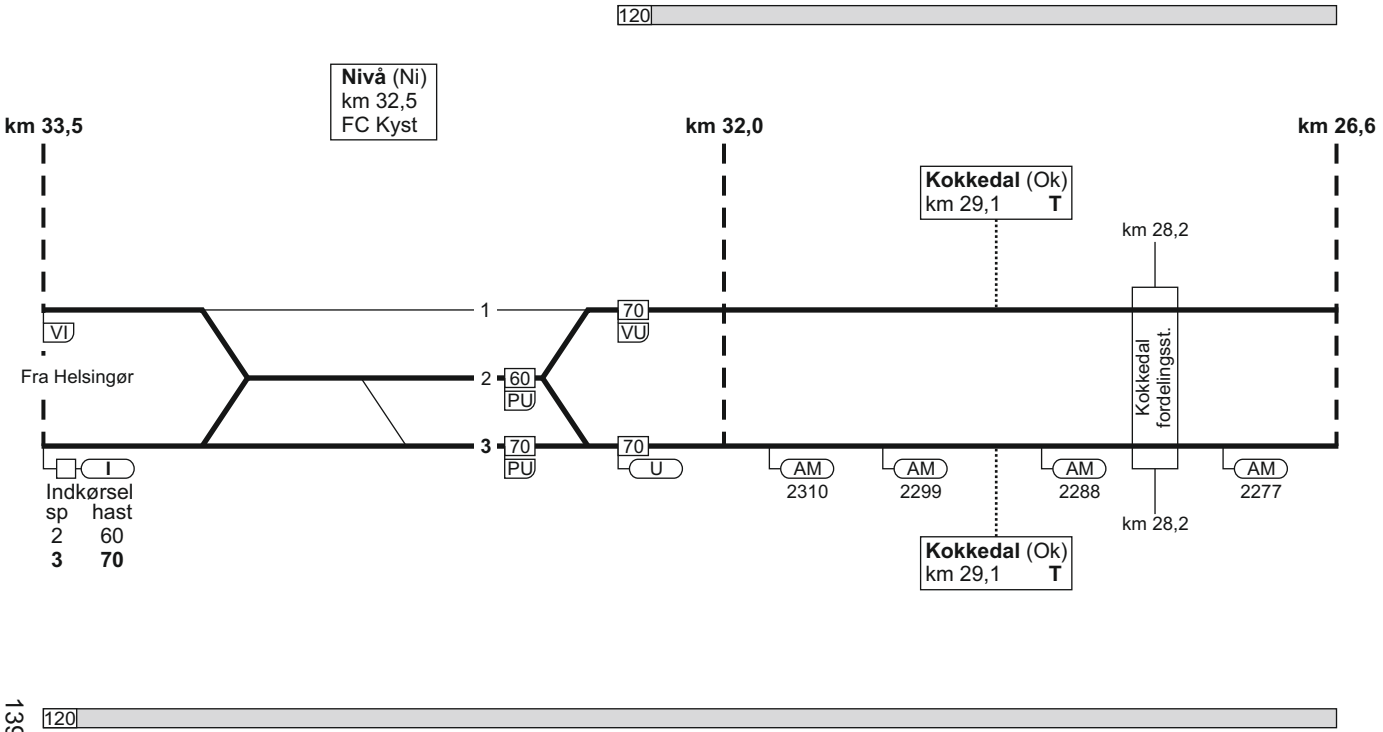

Fra Helsingør

Indkørsel	sp	hast
2	60	
3	70	

# 10. Helsingør - København H

FC Kyst  
linjeblok  
stigning H

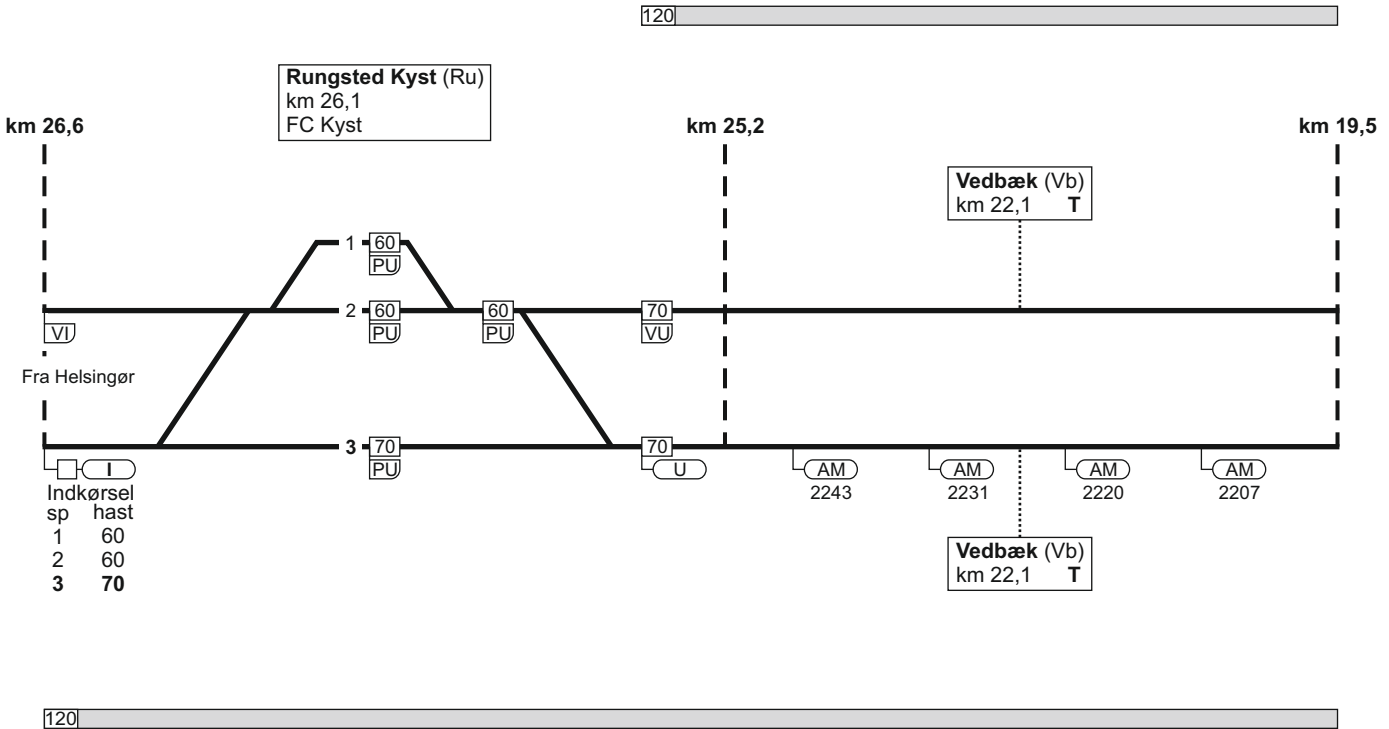

14.01.2019

# 10. Helsingør - København H

FC Kyst  
linjeblok  
stigning H

TIB-S

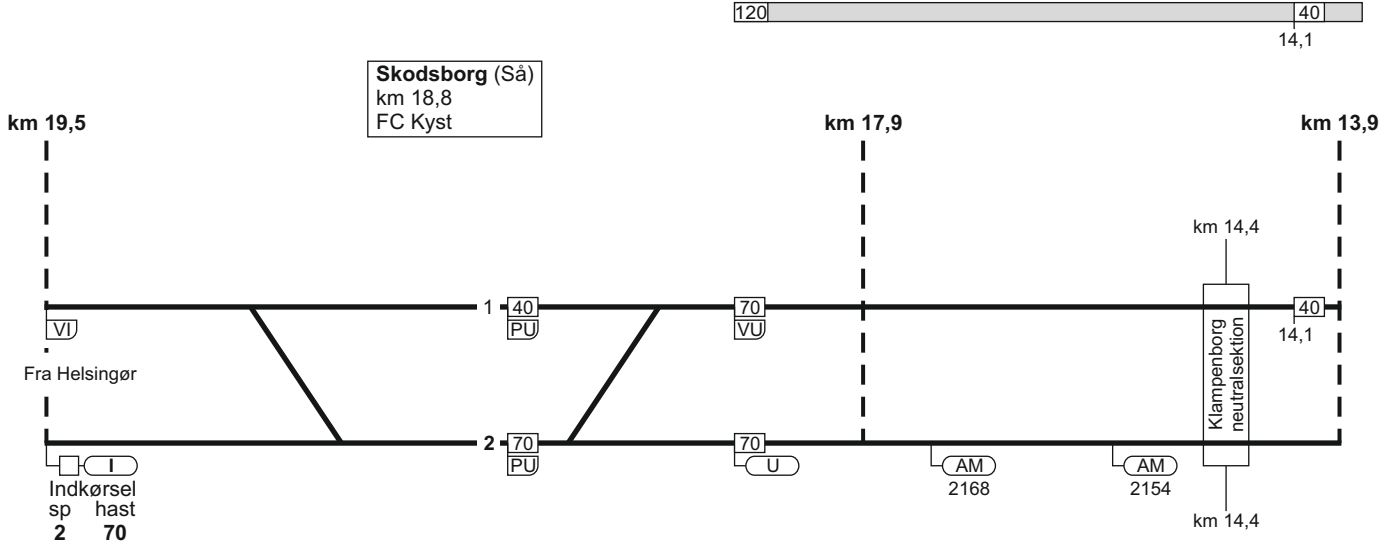

10. Helsingør - København H

1400

120

399 - 4

# 10. Helsingør - København H

FC Kyst  
linjeblok  
stigning K

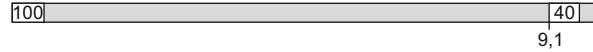

**Klampenborg (KI)**  
km 13,3  
FC Kyst

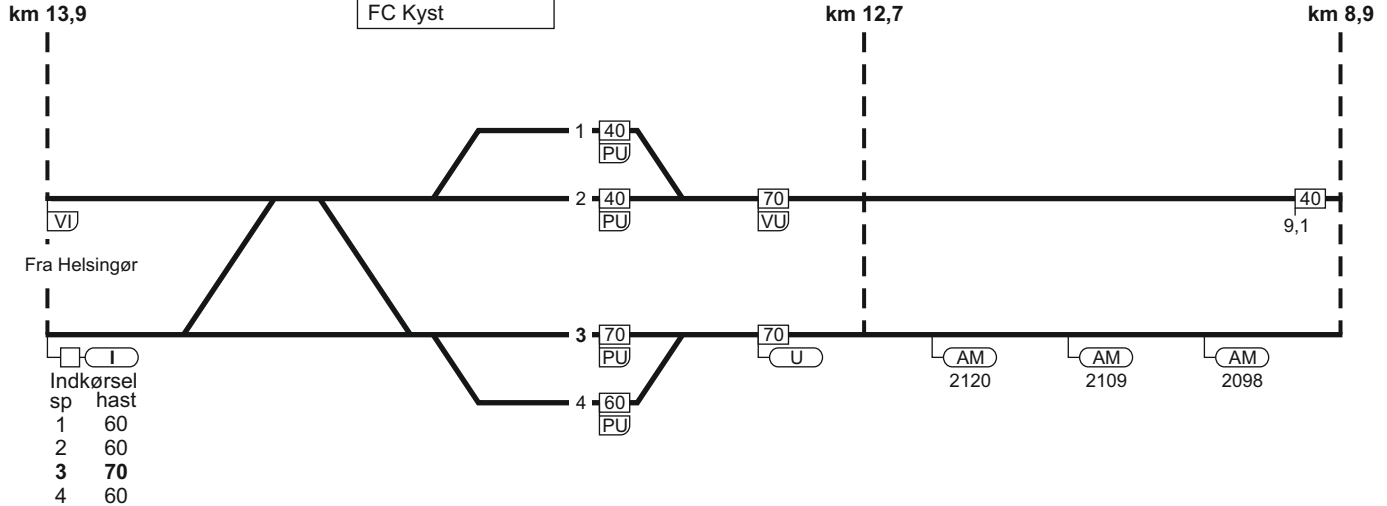

13,9

# 10. Helsingør - København H

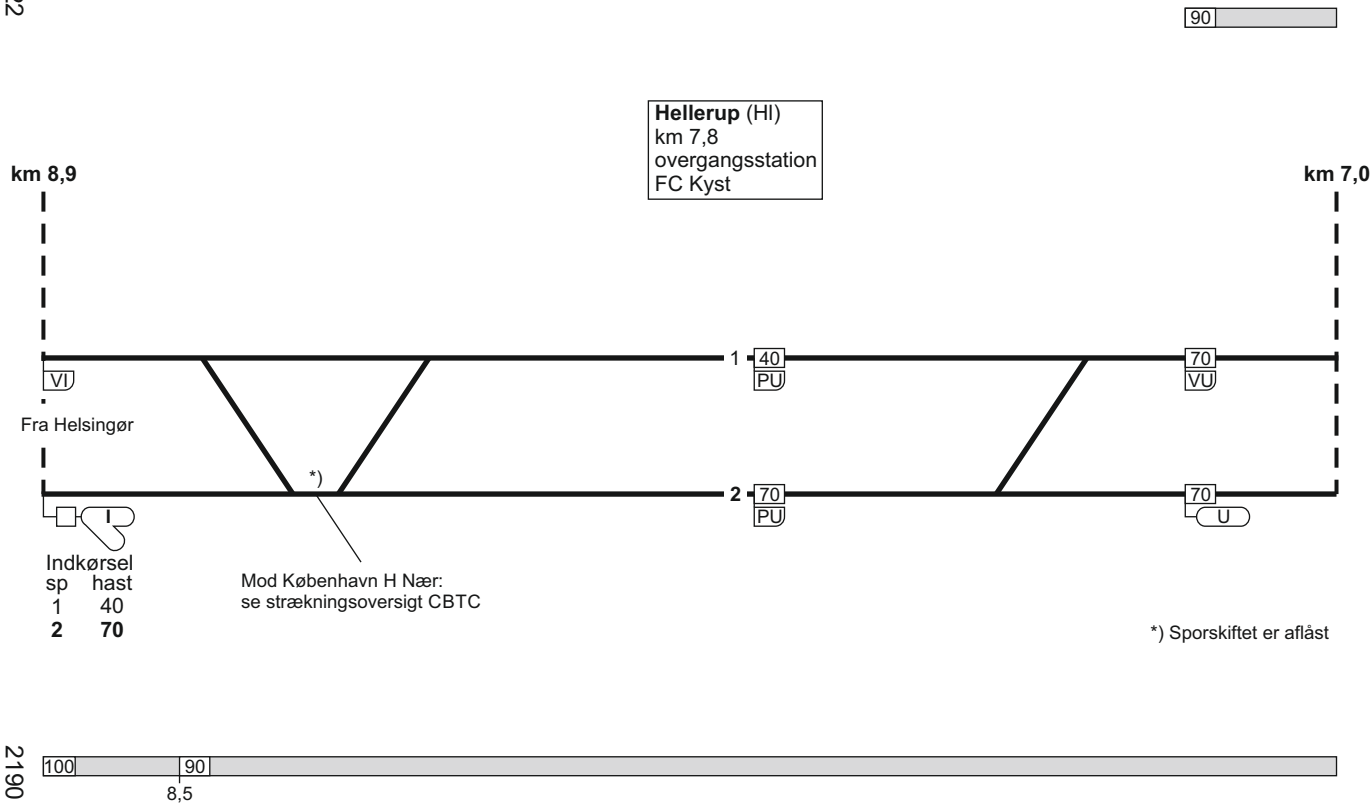



# 10. Helsingør - København H

FC Kyst  
linjeblok  
stigning H

FC Østerport  
linjeblok / vekselspor  
stigning H

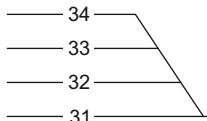
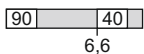

**Helgoland (Hgl)**  
km 5,2  
overgangsstation  
ID: 66100

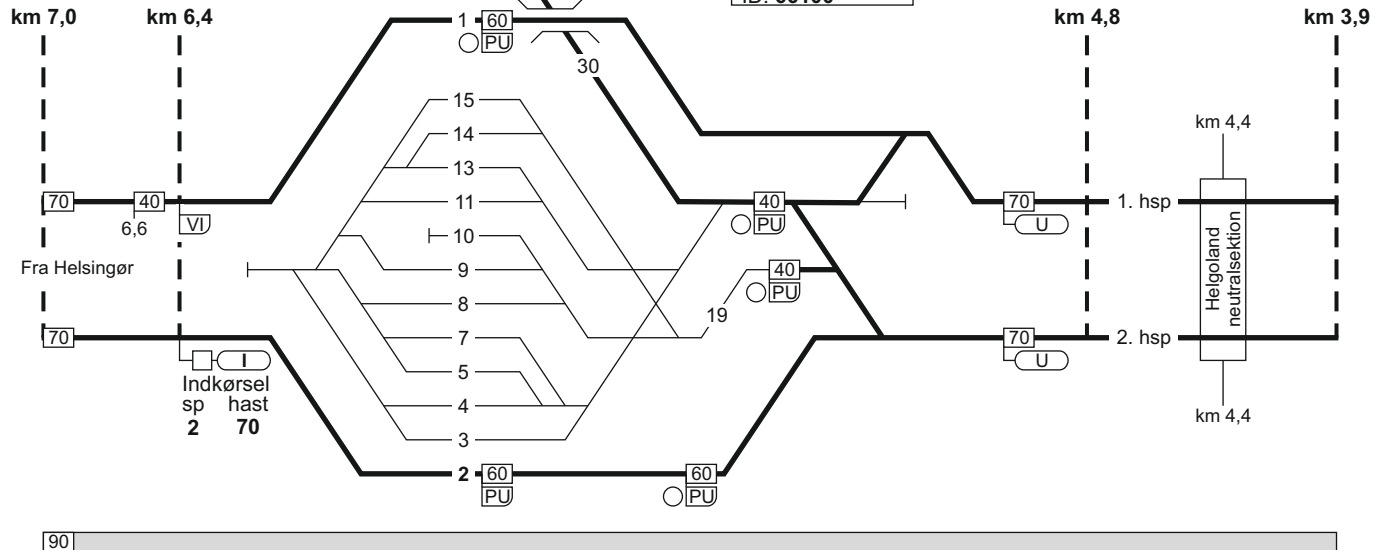

25.09.2022

# 10. Helsingør - København H

TIB-S

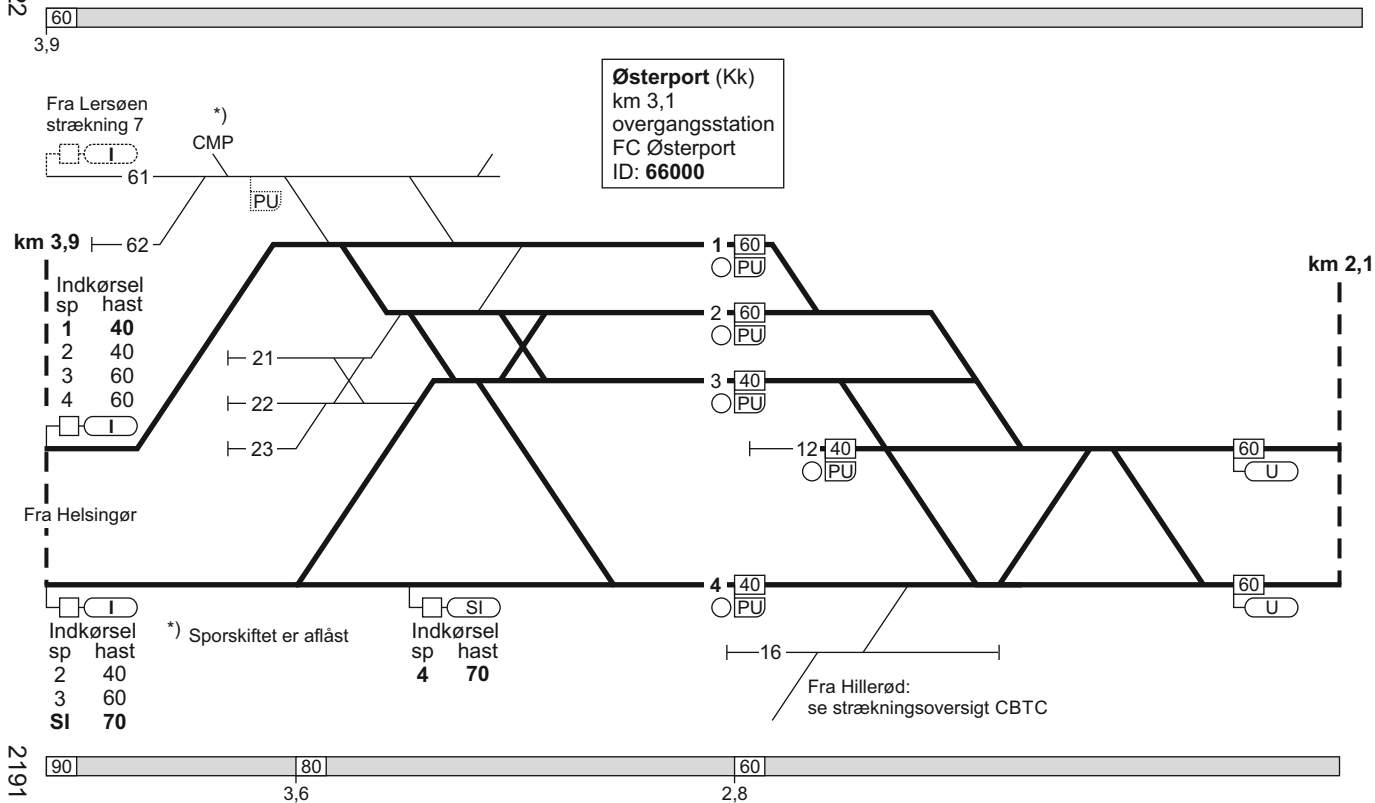

10. Helsingør - København H

403 - 8

# 10. Helsingør - København H

FC Østerport  
linjeblok / vekselspor  
stigning L

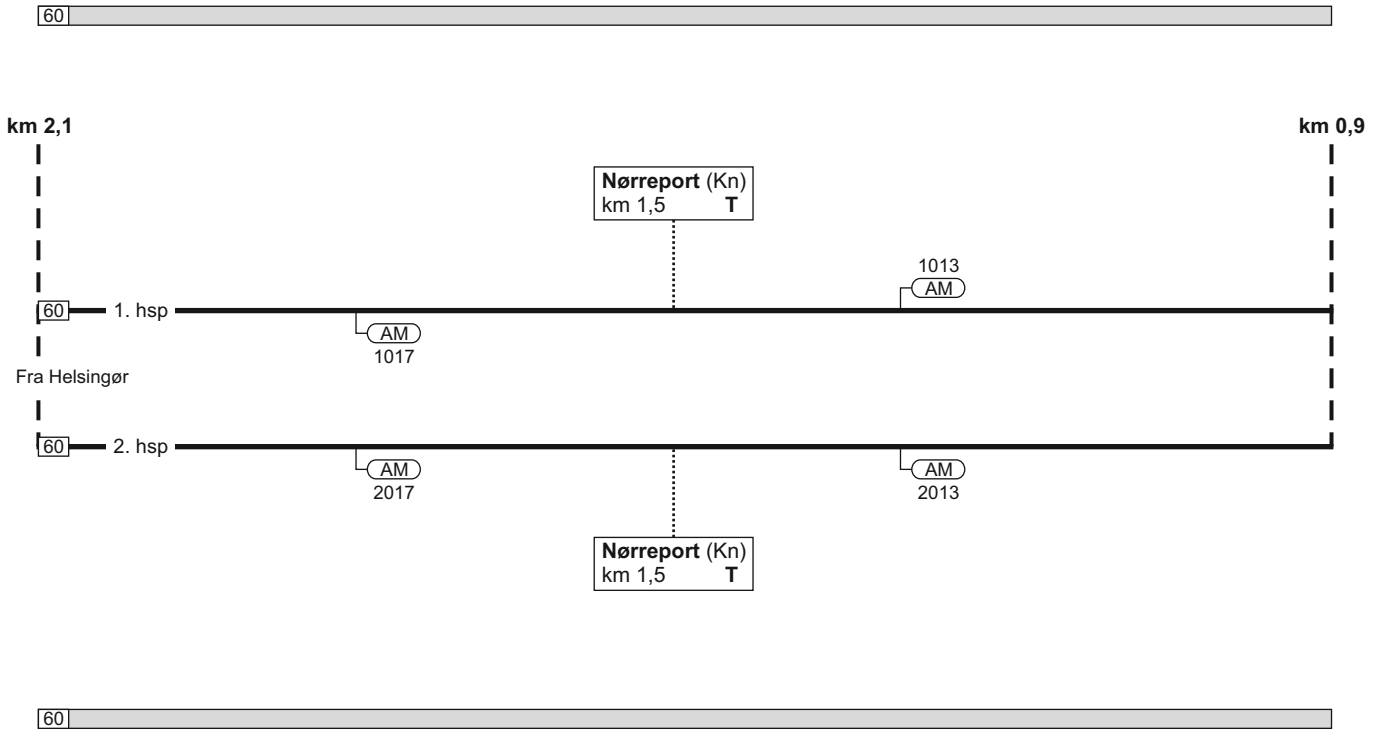

### 10. Helsingør - København H

14.01.2019

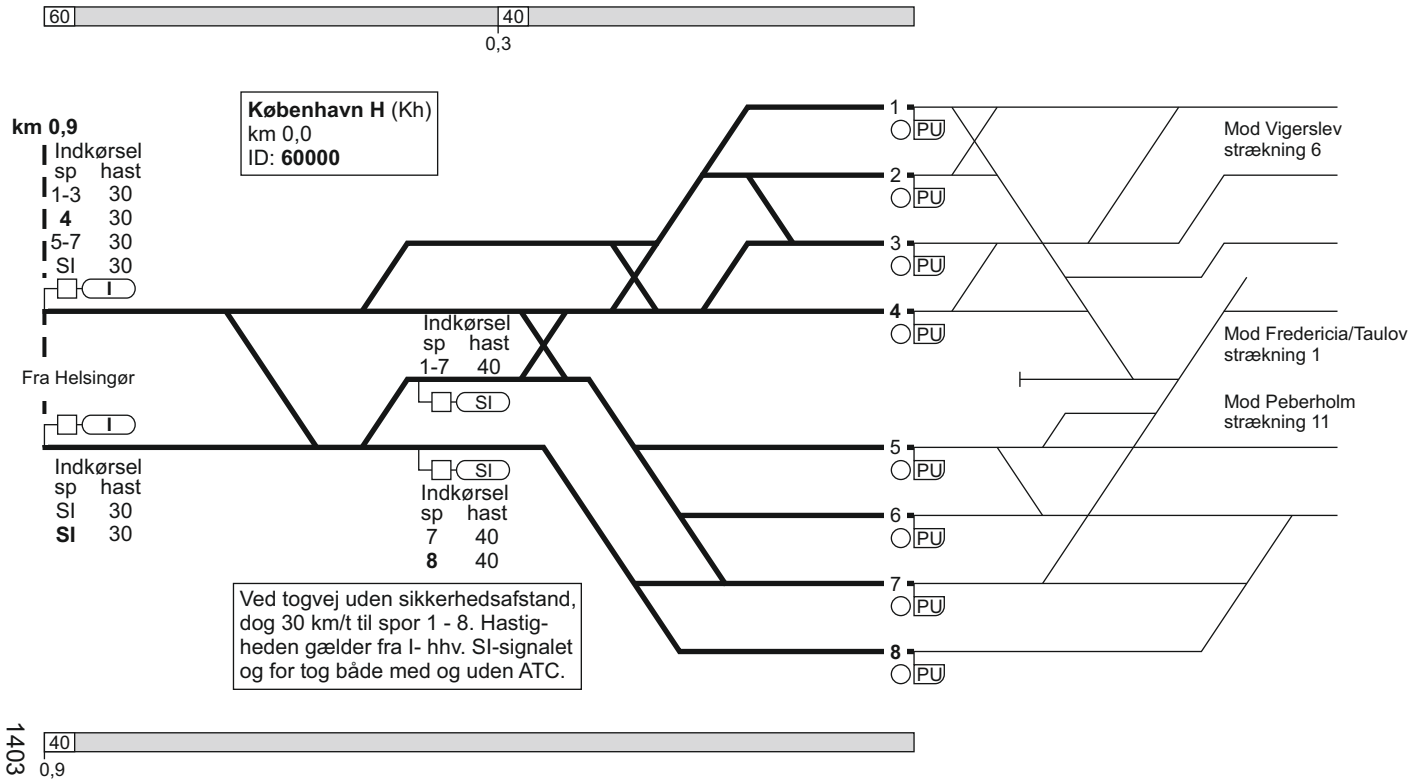

1403

## 10. København H - Helsingør

Togekspeditionssted 1	Togfølgestation 2	Sporbenyttelse 3	Standsningssted 4	Kmp/FC telefonnummer 5
København H			<p>Passagertog der ankommer på hverdage i tidsrummet kl. 02.00 - 04.30 og på søndage i tidsrummet kl. 02.00 - 05.30, skal, hvis toglængden er over 200 meter, standse ud for "S-mærket" (SR-mærke 17.18.).</p> <p>Øvrige passagertog, der ankommer i samme tidsrum skal standse ud for deres respektive standsningsmærker (SR-mærke 17.20.).</p>	<p><b>Kmp:</b> 82 34 12 14 eller 82 34 26 12</p> <p><b>GSM-R:</b> 81 99 12 00</p> <p><b>FC Østerport:</b> Kh (ekskl.) - Hgl (ekskl.) 82 34 42 74</p> <p><b>GSM-R:</b> 81 99 12 60</p> <p><b>FC Kyst:</b> Hgl (ekskl.) - Hg (ekskl.) 82 34 42 75</p> <p><b>GSM-R:</b> 81 99 12 02</p>
Østerport			<p>Ankommende tog i spor 12 bestående af 11 køretøjer skal køre helt frem til mærke "Stop".</p> <p>For stammer som udtages på Østerport hhv. fortsætter som materieltog til Helgoland, afgiver tgf. færdigmelding til lkf.</p>	<p><b>Kmp:</b> 82 34 42 74</p> <p><b>GSM-R:</b> 81 99 12 60</p>

Togekspeditionssted 1	Togfølgestation 2	Sporbenyttelse 3	Standsningssted 4	Kmp/FC telefonnummer 5
Helgoland				<b>Kmp:</b> 82 34 24 43 <b>GSM-R:</b> 81 99 12 61
Helsingør				<b>Kmp:</b> 82 34 09 11 <b>GSM-R:</b> 81 99 12 62



## 11. København H / Hvidovre Fjern - Peberholm

### Strækningshastighed:

<b>Delstrækning</b>	<b>Strækningshastighed (km/t)</b>
København H / Vigerslev - Københavns Lufthavn Kastrup	160
Hvidovre Fjern - Vigerslev	100
Københavns Lufthavn Kastrup - Peberholm	180



# 11. København H / Hvidovre Fjern - Peberholm

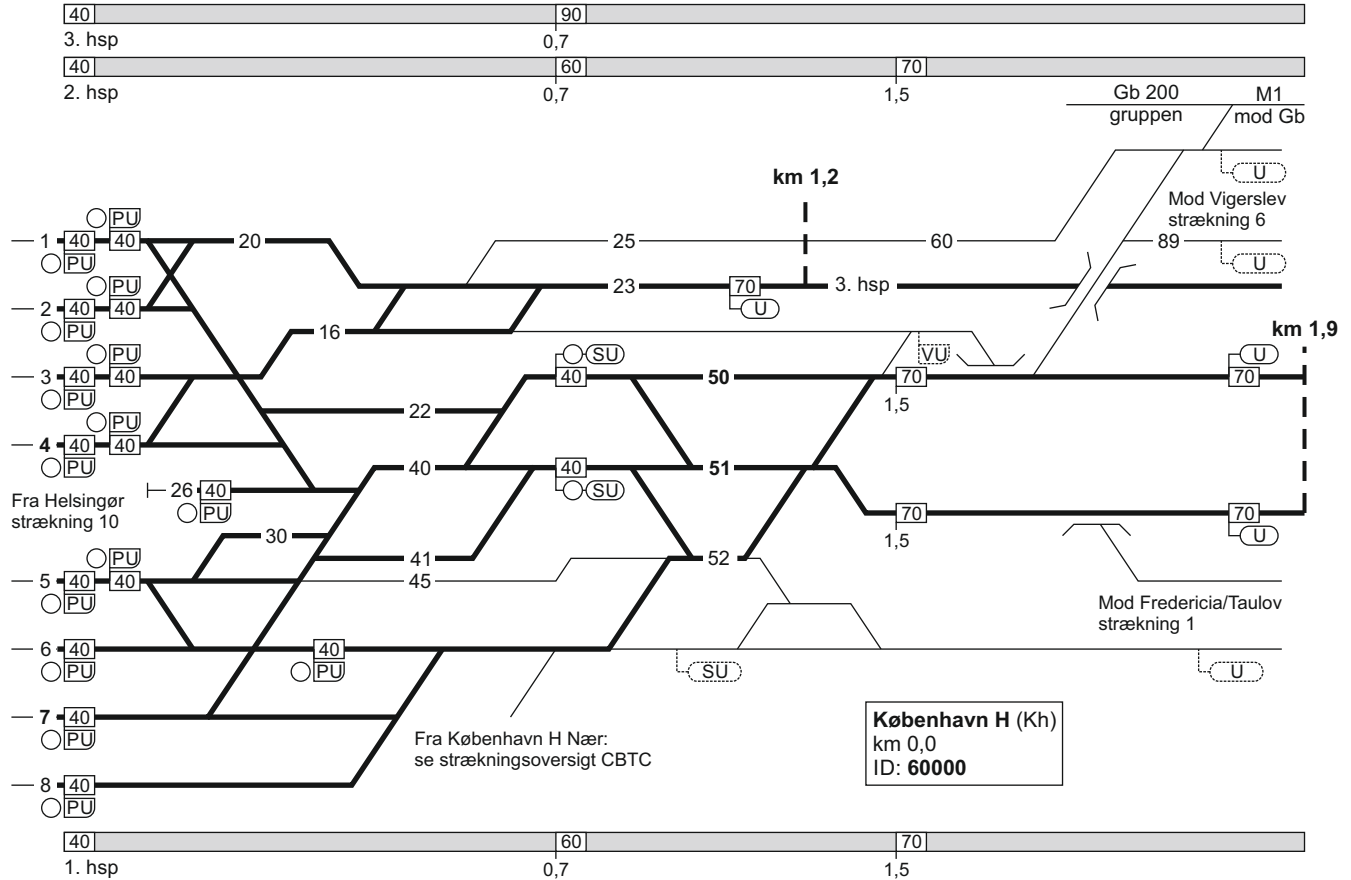

### 11. København H / Hvidovre Fjern - Peberholm

FC Kastrup  
linjeblok / vekselspor  
stigning B

FC Kastrup  
linjeblok / vekselspor  
stigning B

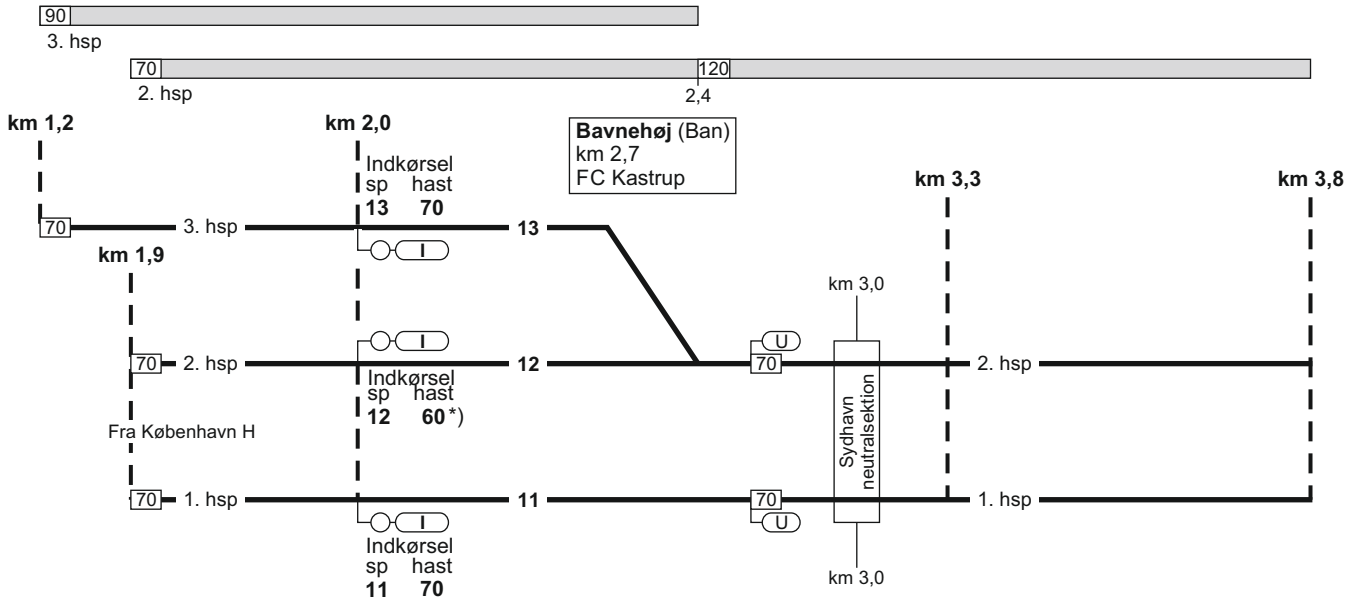

\*) Ved "Kør igennem"  
dog 70 km/t

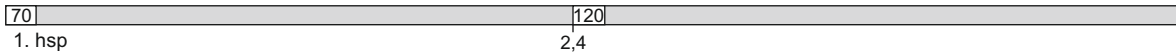

# 11. København H / Hvidovre Fjern - Peberholm

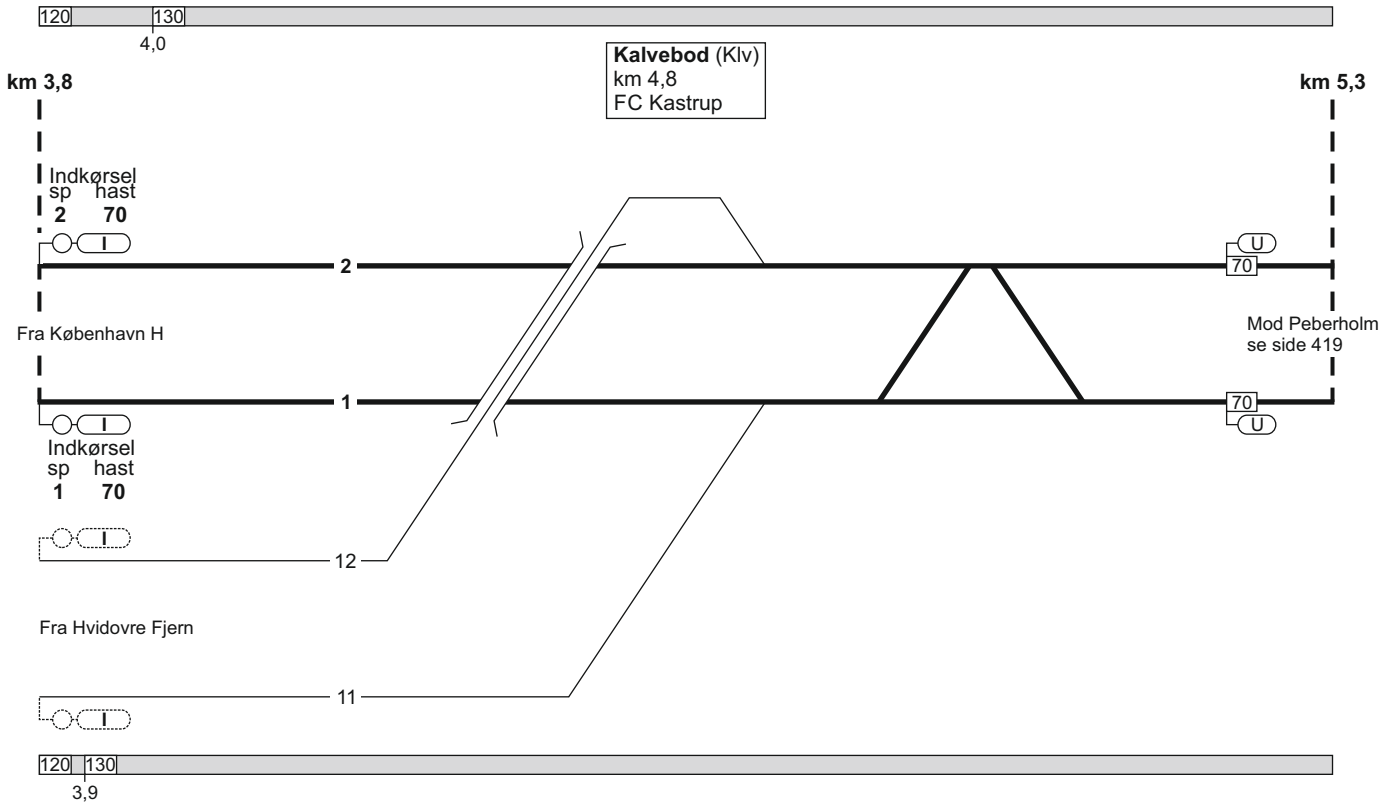

### 11. København H / Hvidovre Fjern - Peberholm

FC Glostrup  
linjeblok  
stigning M

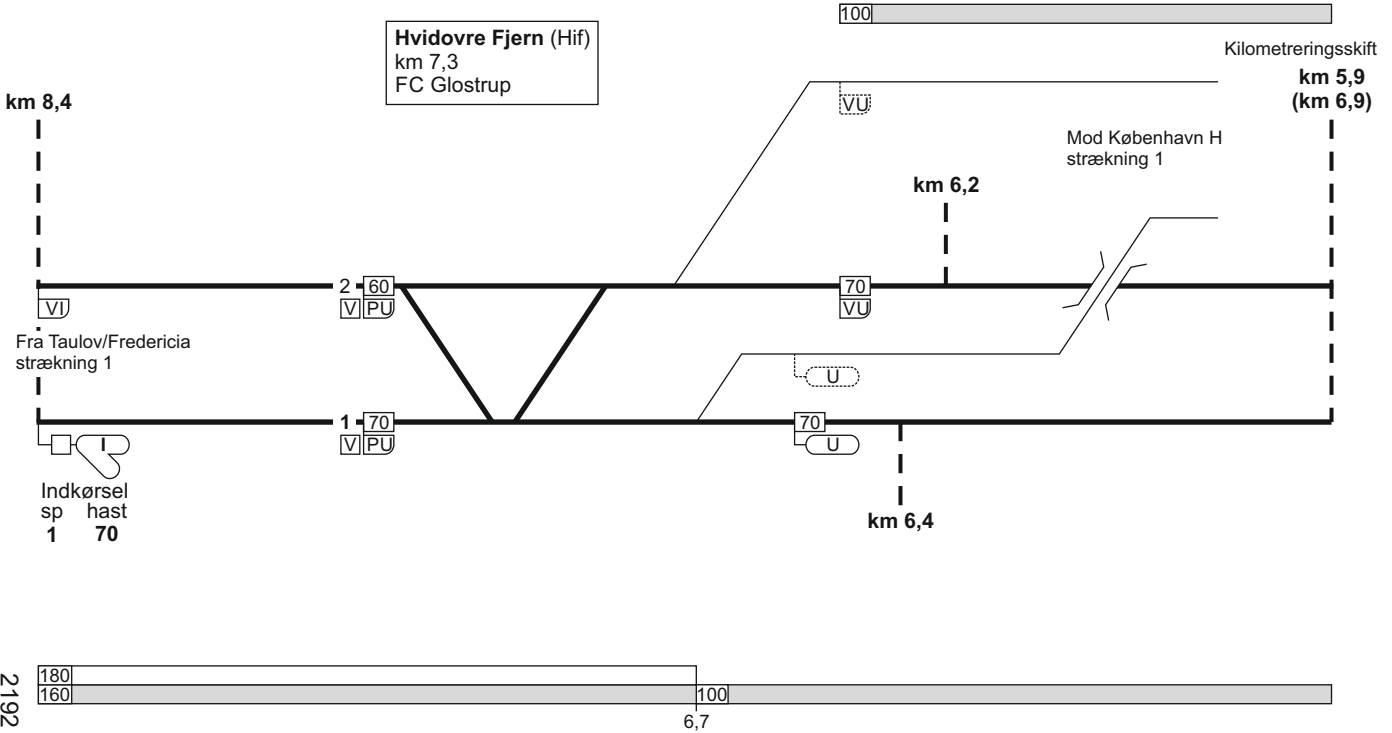

# 11. København H / Hvidovre Fjern - Peberholm

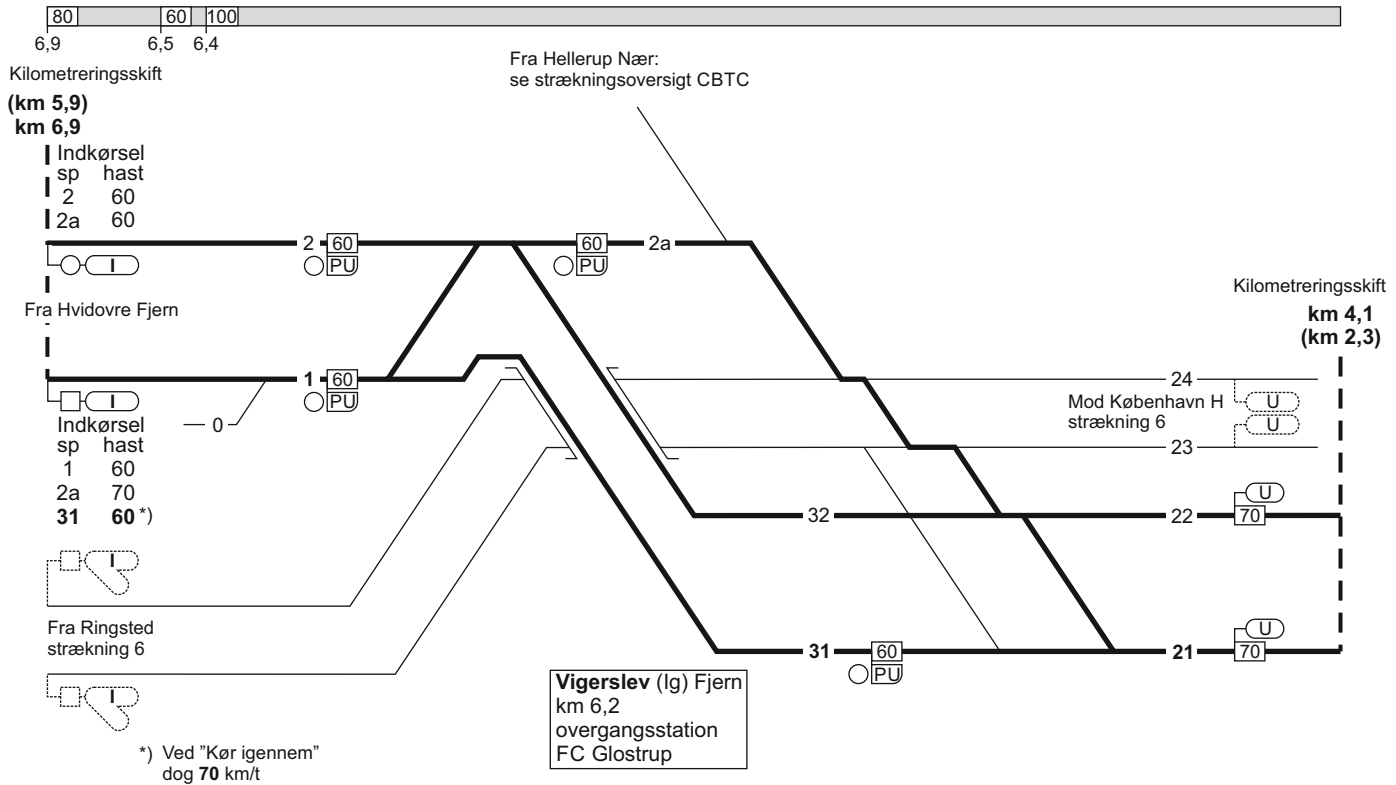

# 11. København H / Hvidovre Fjern - Peberholm

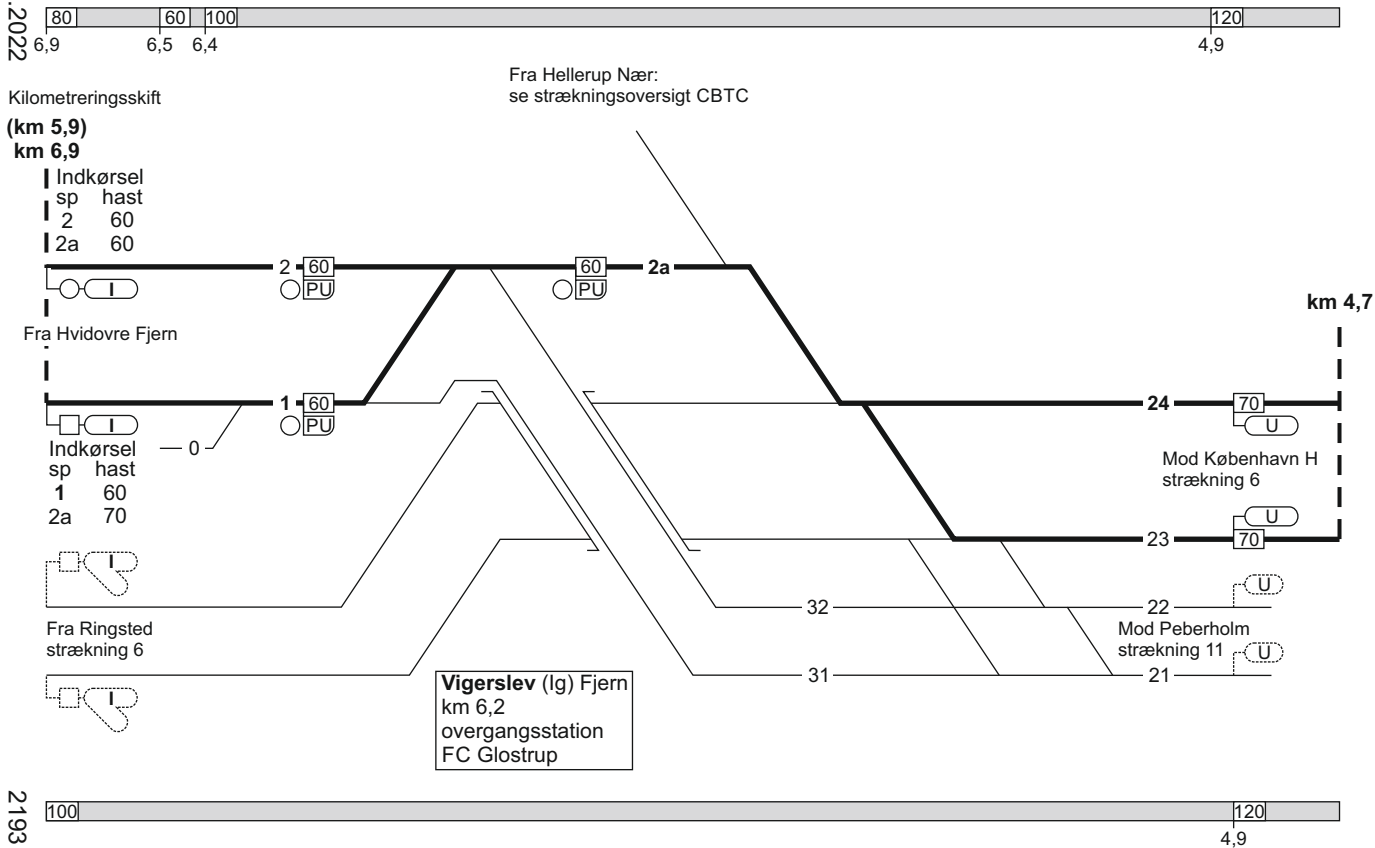

# 11. København H / Hvidovre Fjern - Peberholm

FC Glostrup  
linjeblok / vekselspor  
stigning F

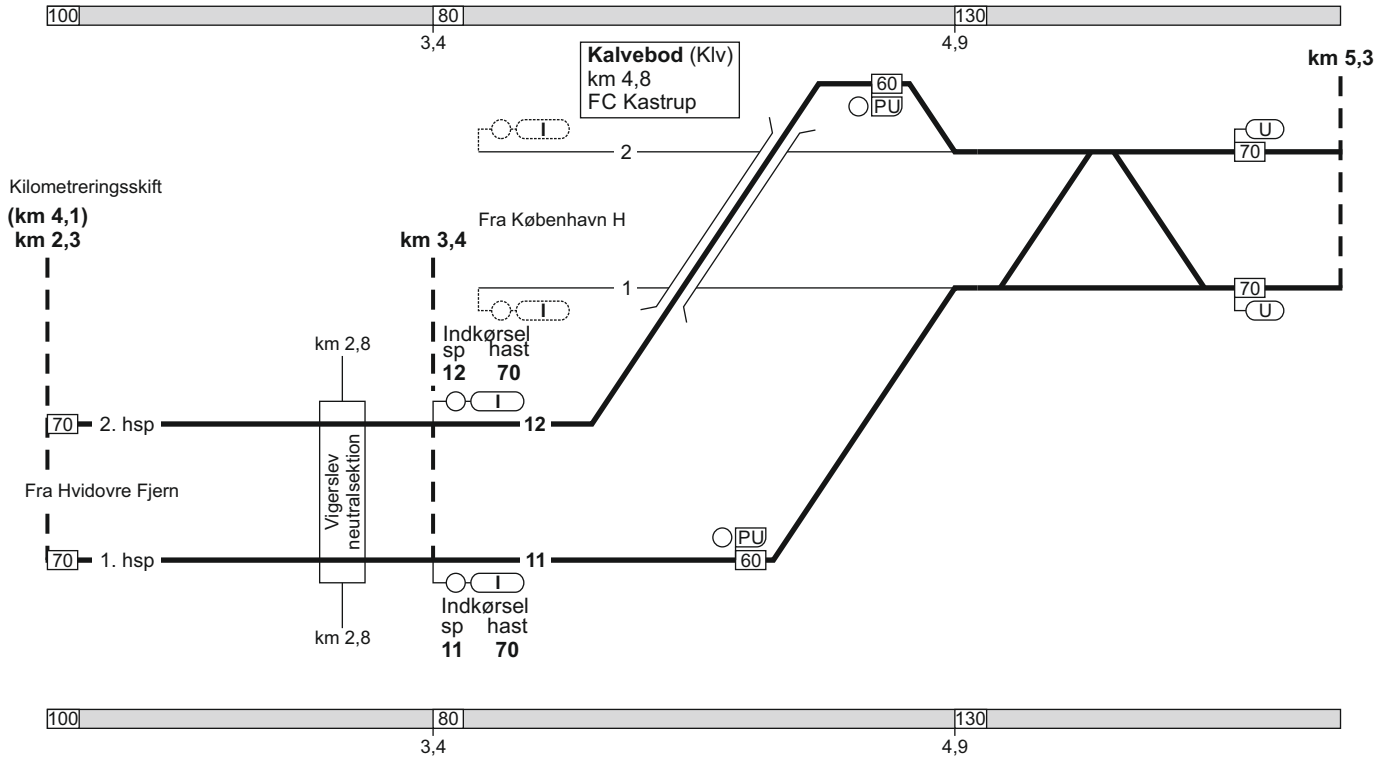

04.02.2022

### 11. København H / Hvidovre Fjern - Peberholm

FC Kastrup  
linjeblok / vekselspor  
stigning F



2031

TIB-S

11. København H / Hvidovre Fjern - Peberholm

419 - 7



# 11. København H / Hvidovre Fjern - Peberholm

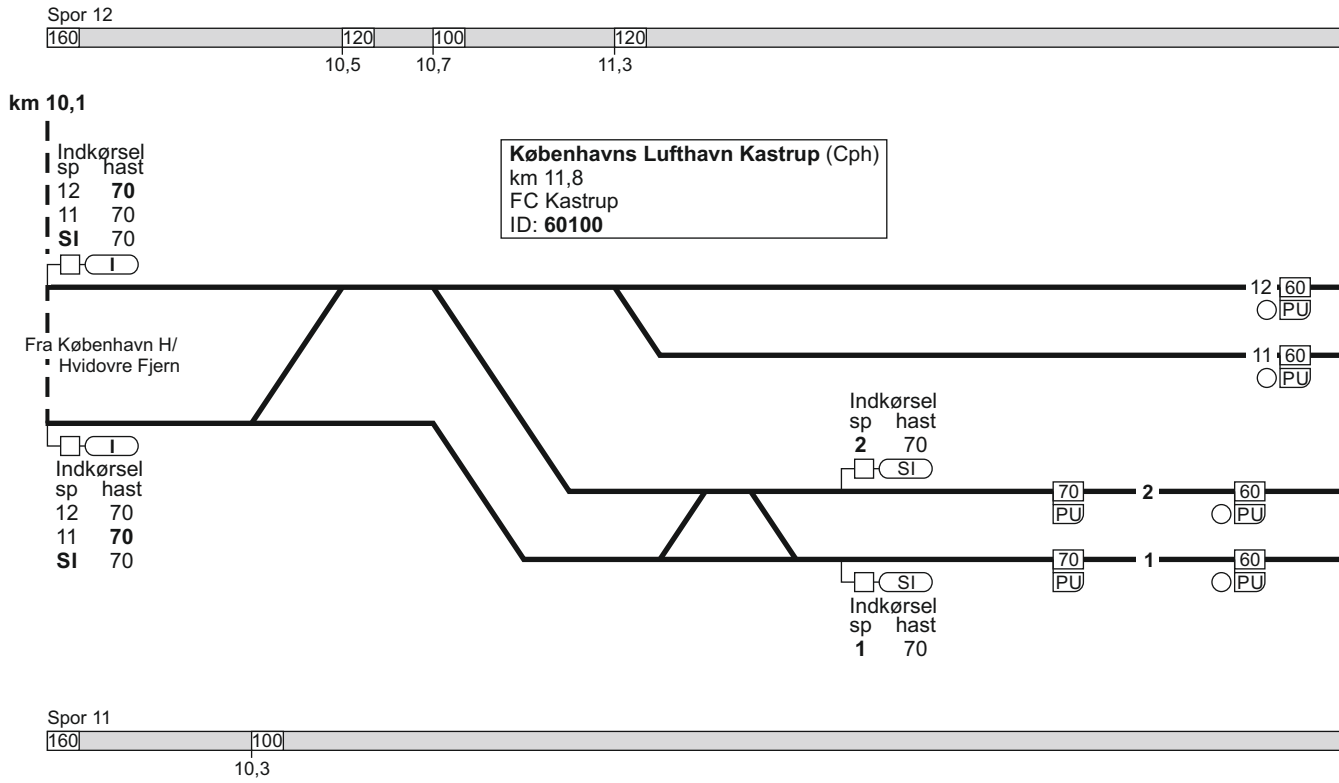

# 11. København H / Hvidovre Fjern - Peberholm

FC Kastrup / A79  
linjeblok / vekselspor  
stigning D

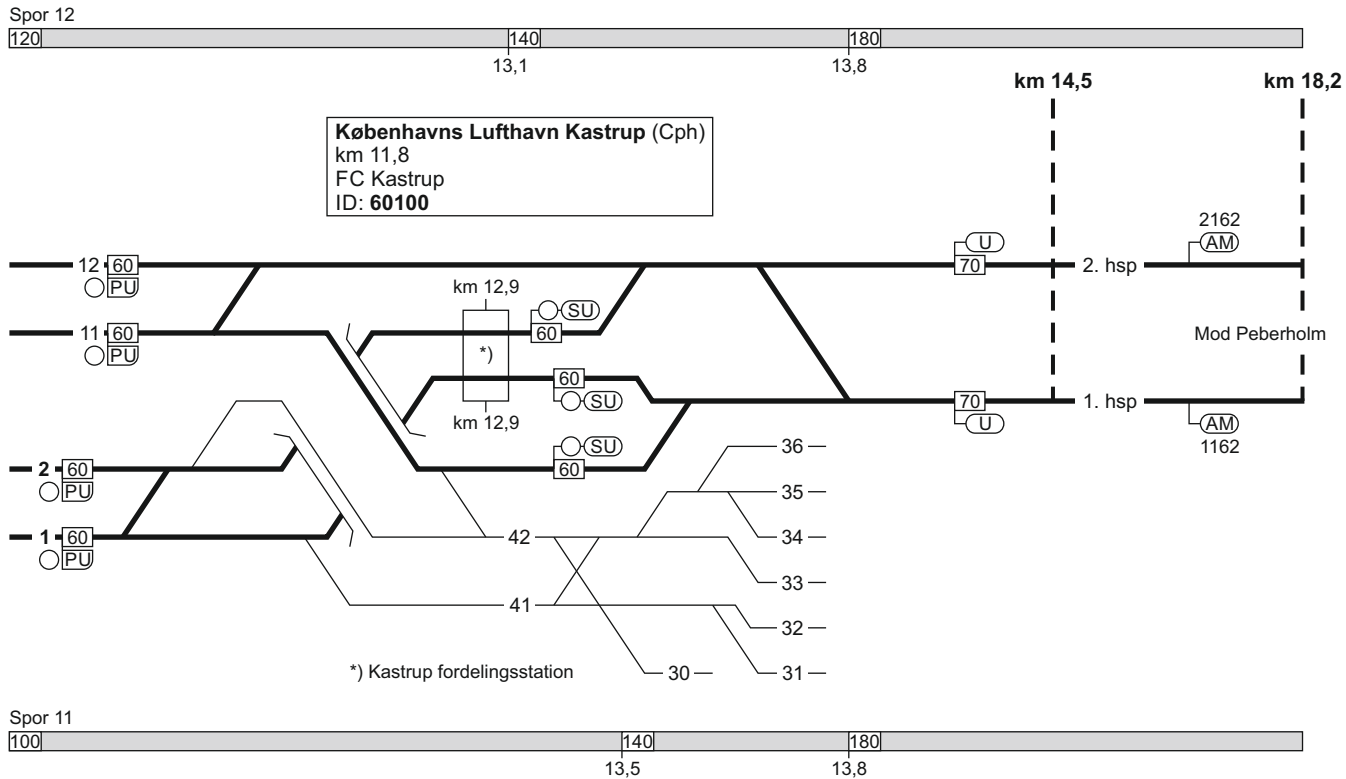

# 11. Peberholm - Hvidovre Fjern / København H

FC Kastrup  
linjeblok / vekselspor  
stigning D

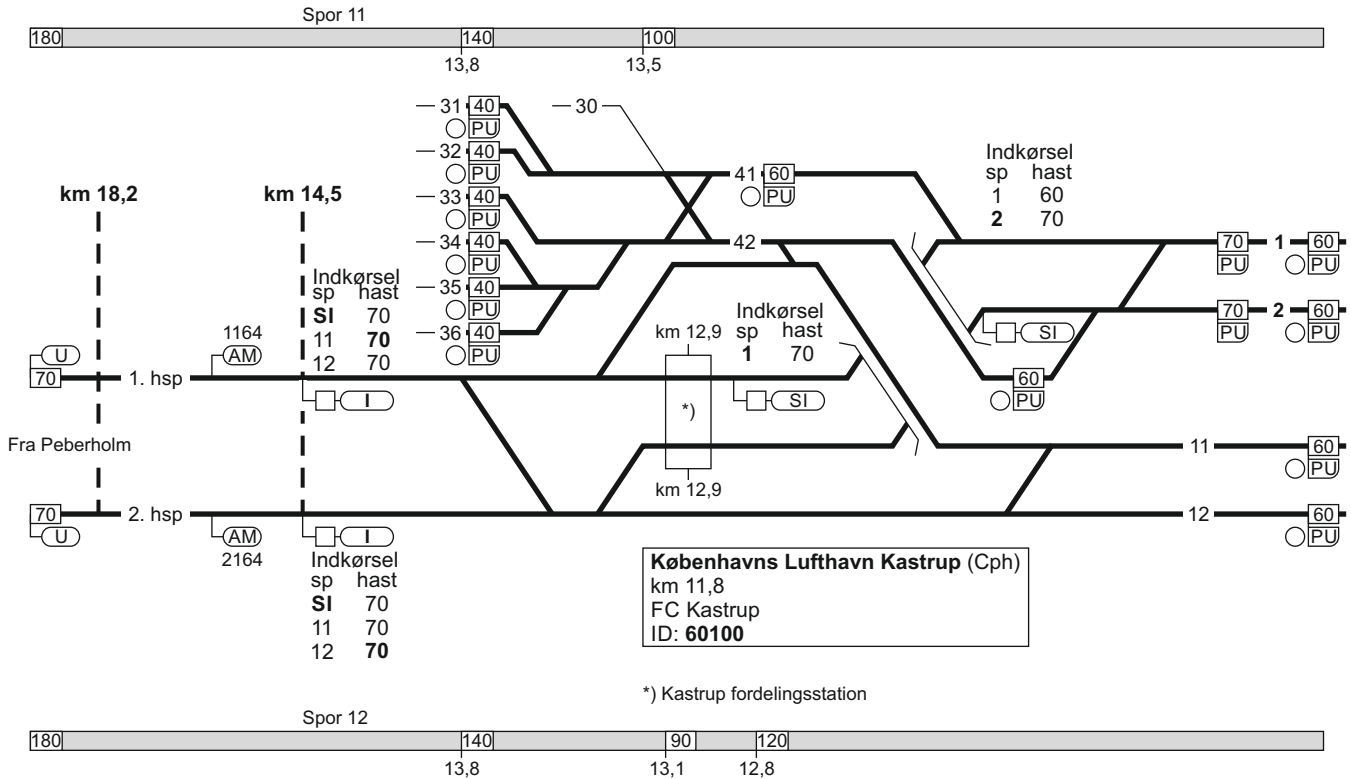

23.04.2019

# 11. Peberholm - Hvidovre Fjern / København H

TIB-S

11. Peberholm - Hvidovre Fjern / København H

Spor 11



**Københavns Lufthavn Kastrup (Cph)**  
 km 11,8  
 FC Kastrup  
 ID: 60100

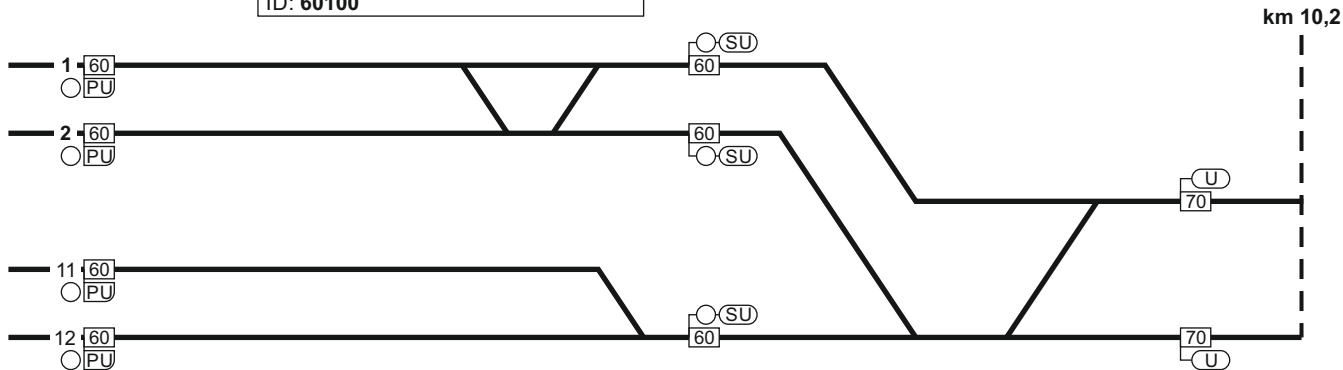

Spor 12

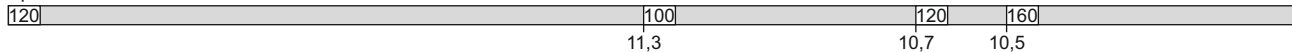

1488

423 - 9

# 11. Peberholm - Hvidovre Fjern / København H

FC Kastруп  
linjeblok / vekselspor  
stigning H

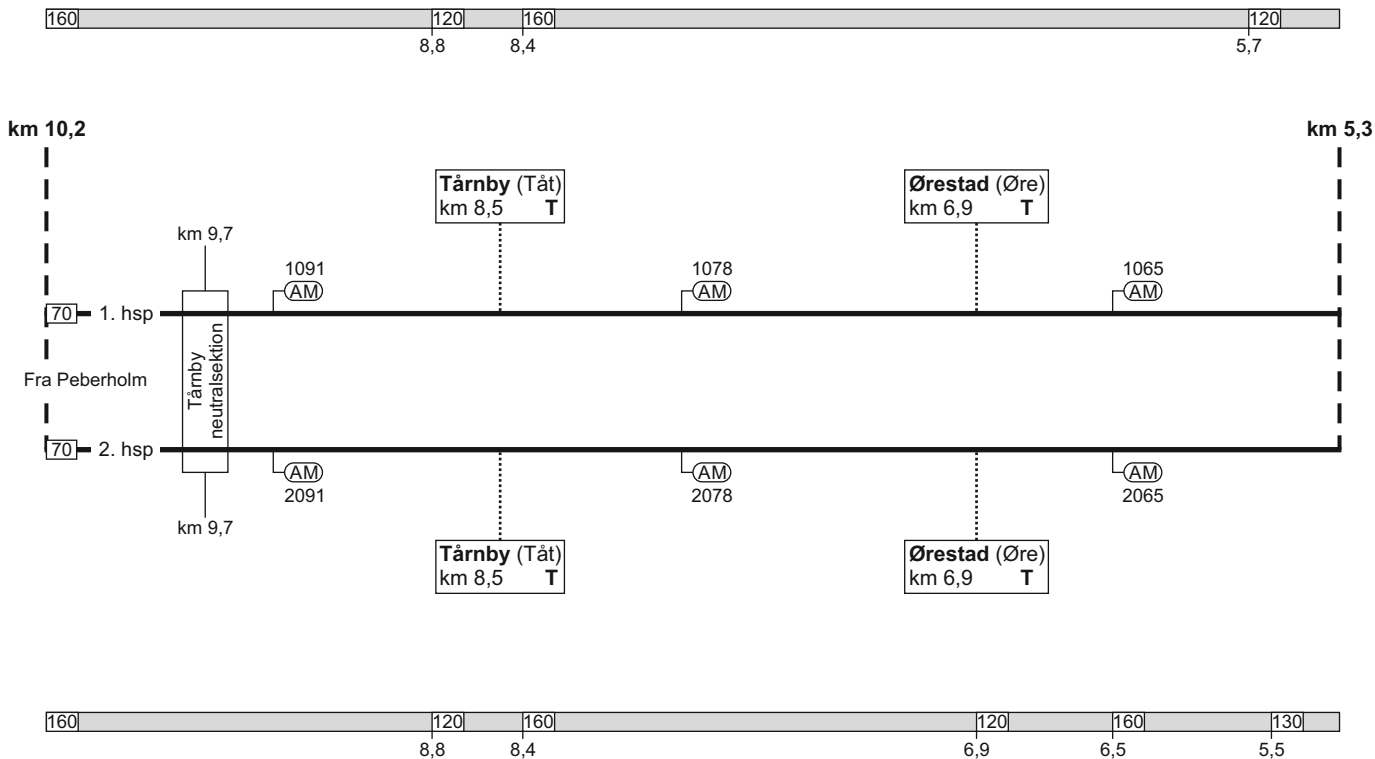

25.09.2022

# 11. Peberholm - Hvidovre Fjern / København H

FC Glostrup  
linjeblok / vekselspor  
stigning F

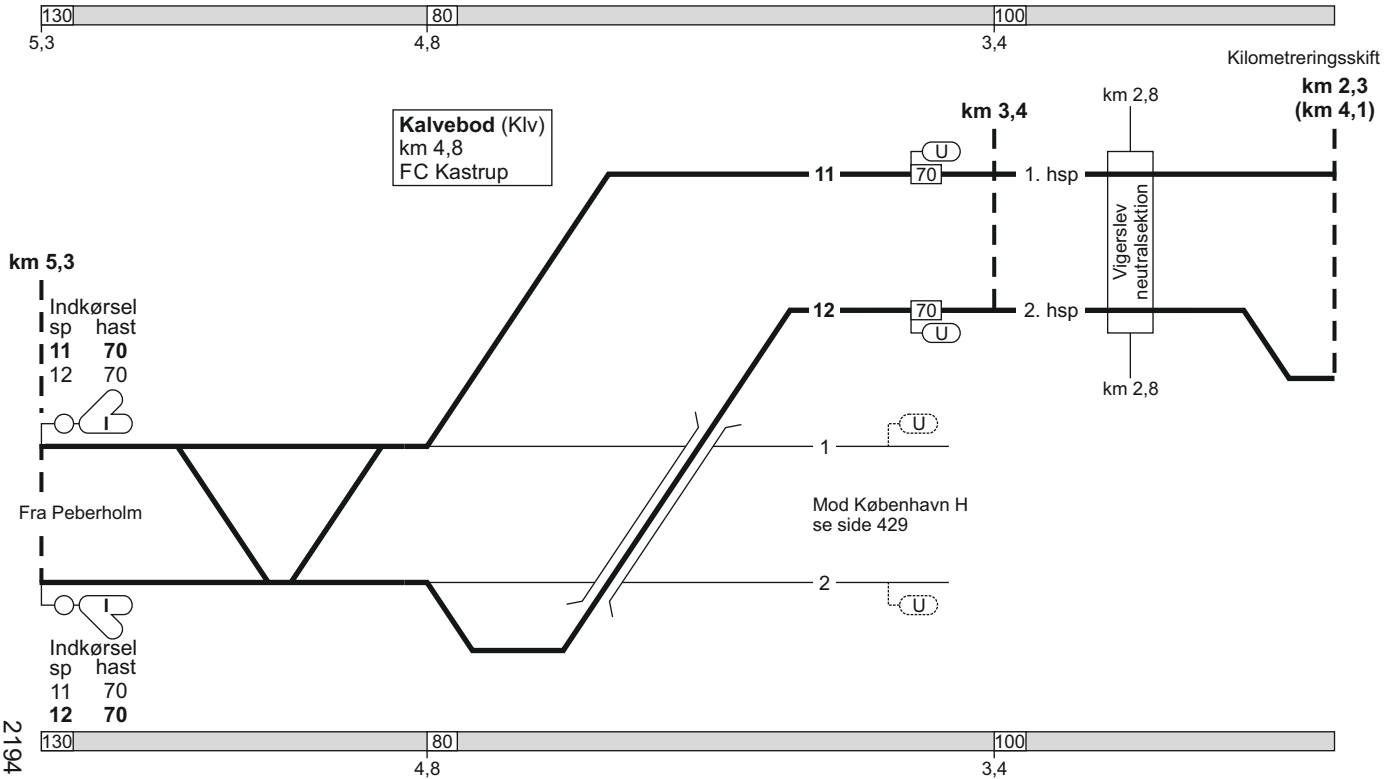

2194

TIB-S

11. Peberholm - Hvidovre Fjern / København H

425 - 17

# 11. Peberholm - Hvidovre Fjern / København H

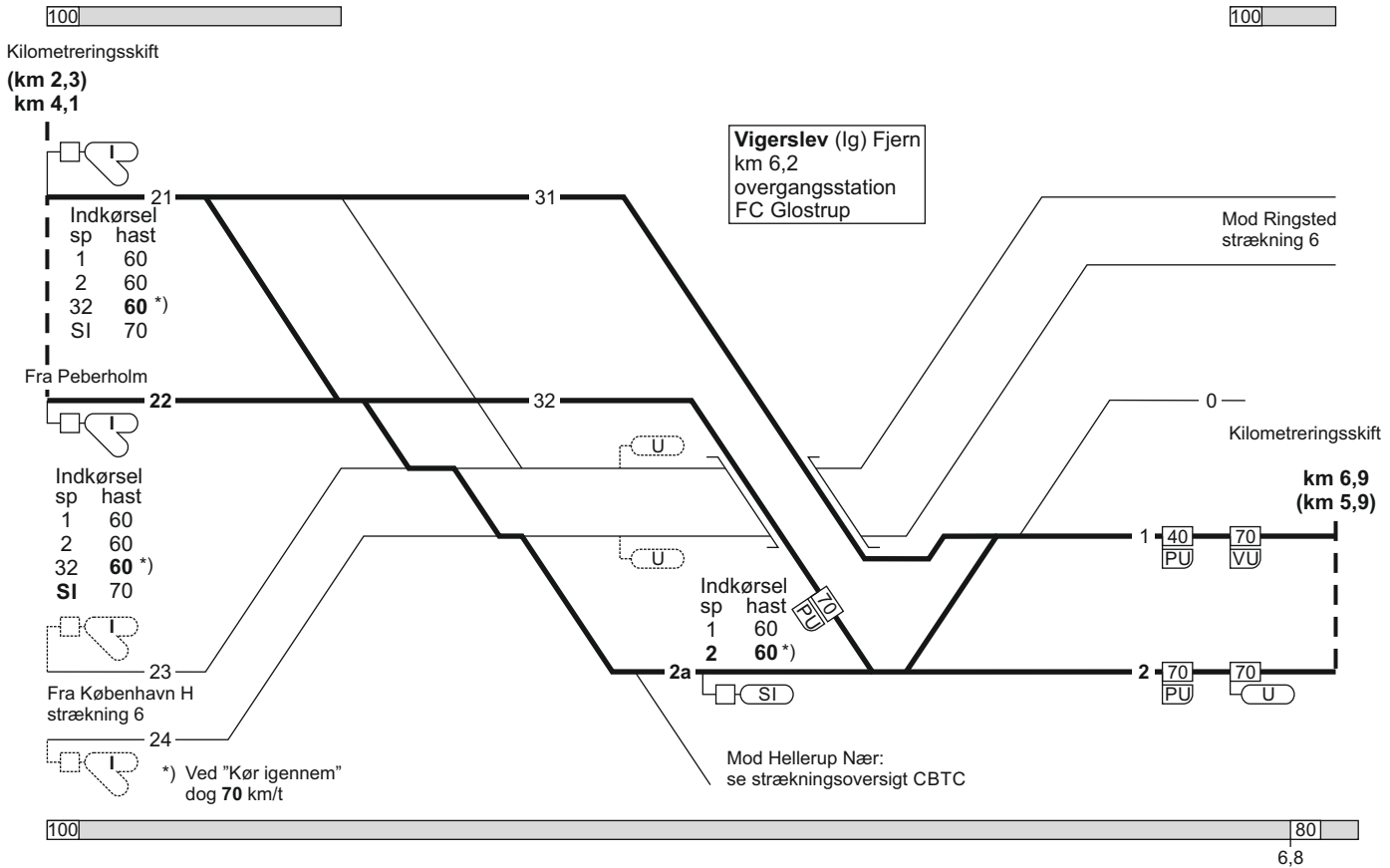

### 11. Peberholm - Hvidovre Fjern / København H

25.09.2022

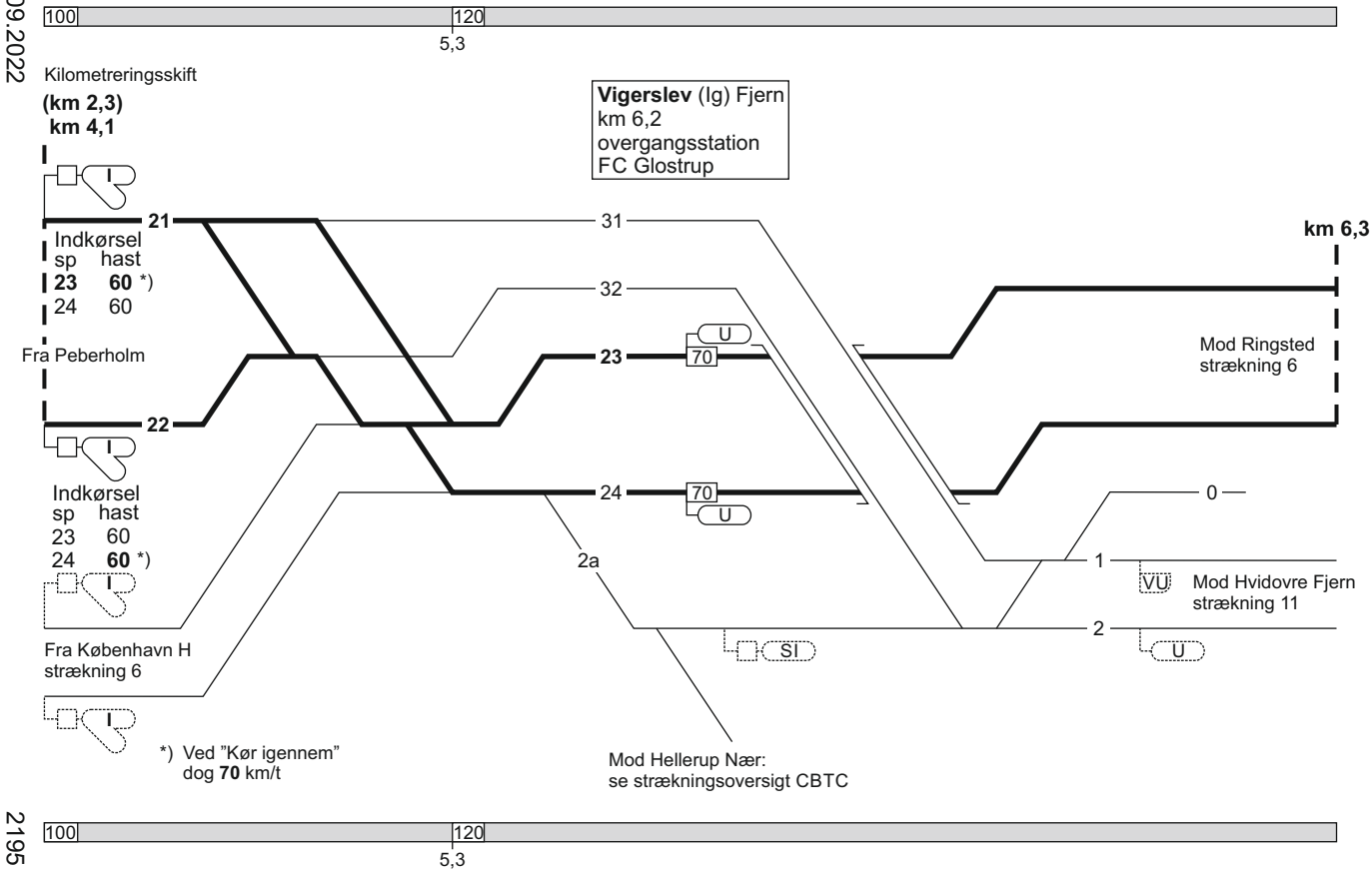

2195



# 11. Peberholm - Hvidovre Fjern / København H

FC Glostrup  
linjeblok  
stigning L

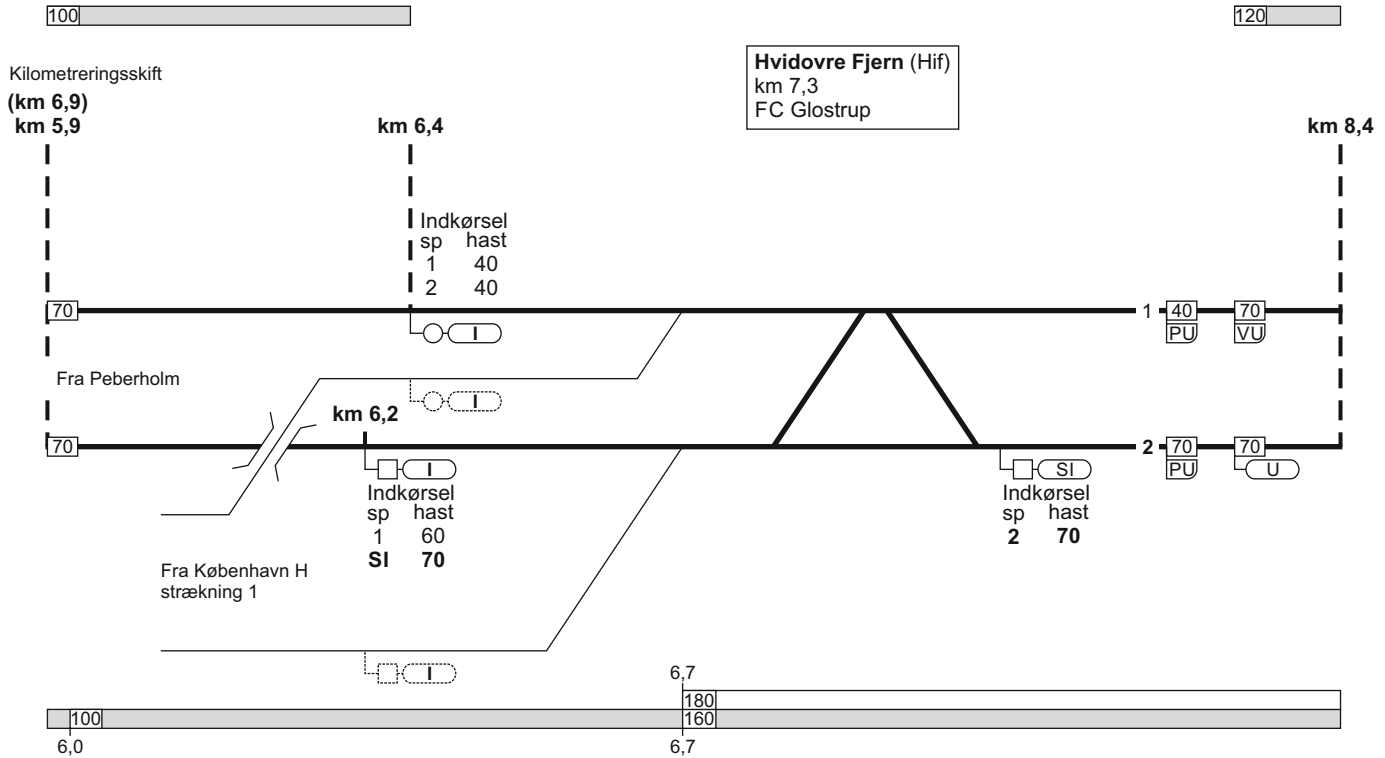

# 11. Peberholm - Hvidovre Fjern / København H

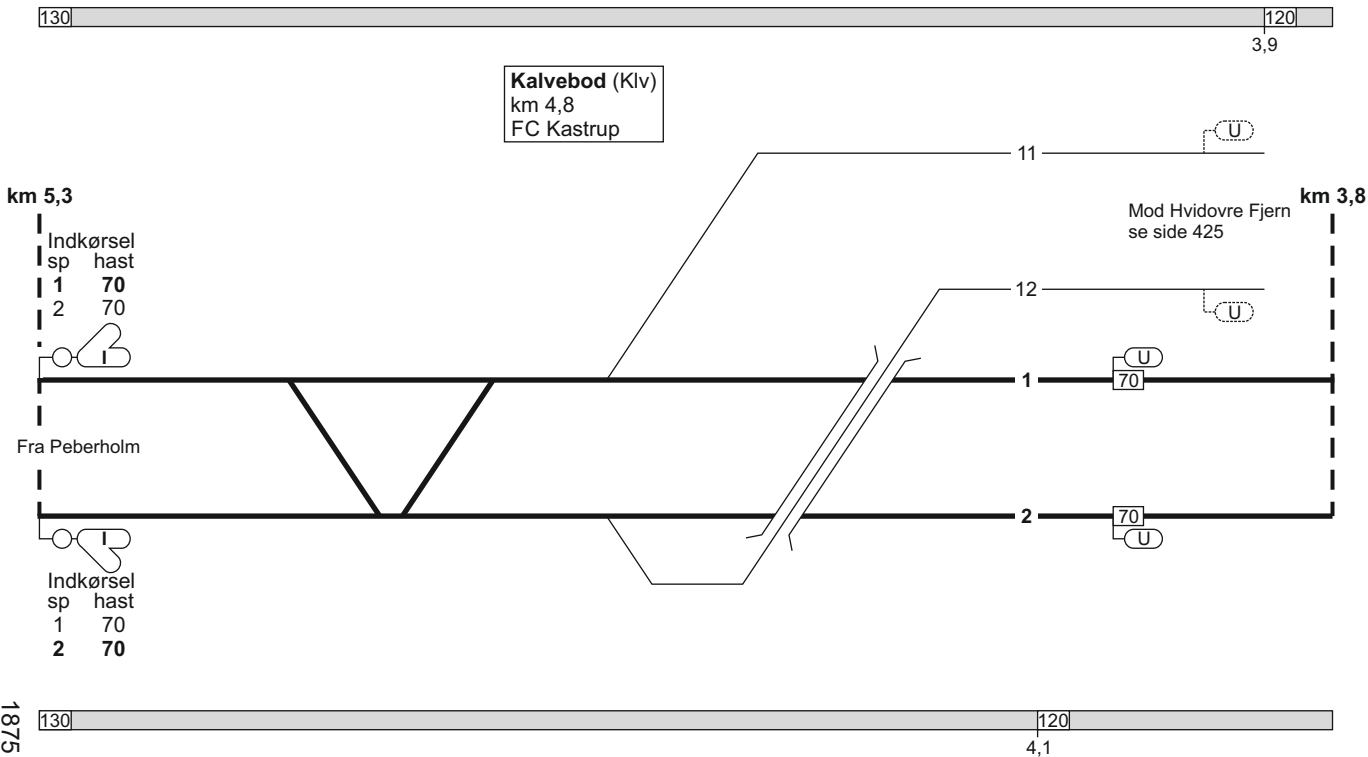

# 11. Peberholm - Hvidovre Fjern / København H

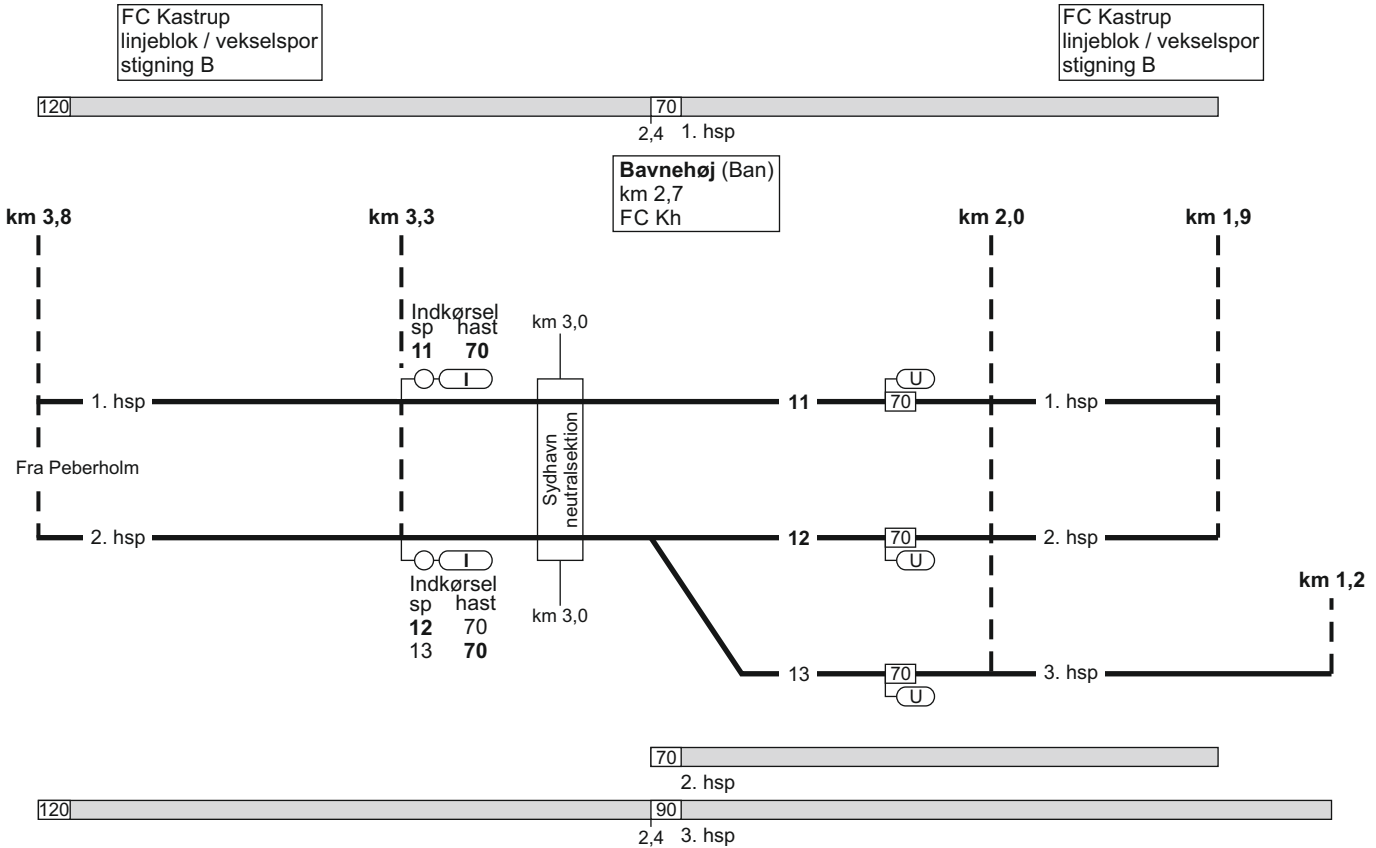

### 11. Peberholm - Hvidovre Fjern / København H

03.04.2022

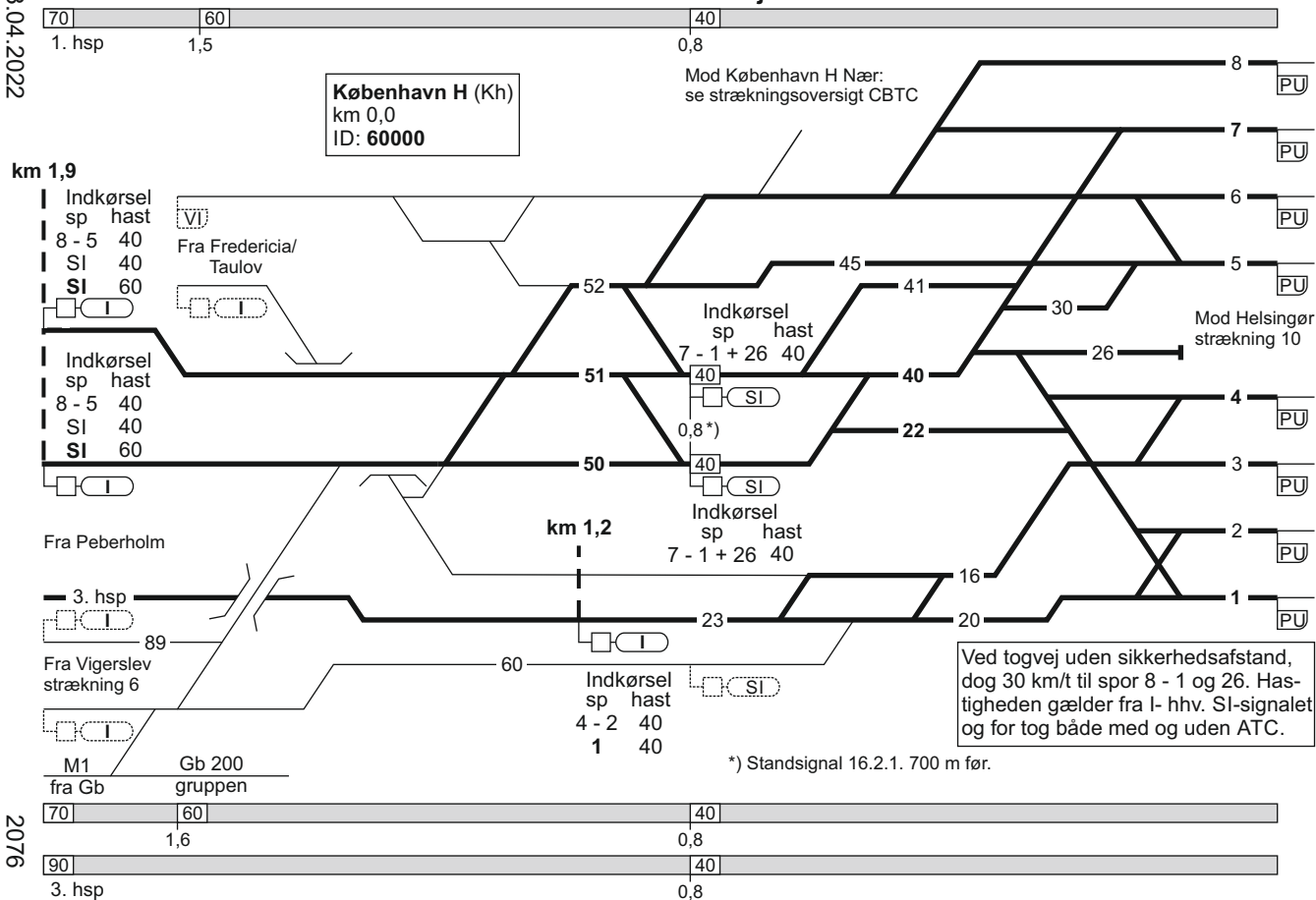

2076

## 11. København H / Hvidovre Fjern - Peberholm

Togekspeditionssted 1	Togfølgestation 2	Sporbenyttelse 3	Standsningssted 4	Kmp/FC telefonnummer 5
København H			<p><b>Spor 1-8:</b> Tog fremført af diesellokomotiv standser med forreste køretøj i røgåbningen. Ved forspandskørsel dog med bageste lokomotiv i røgåbningen.</p> <p>Passagertog der ankommer på hverdage i tidsrummet kl. 02.00-04.30 og på søn- og helligdage i tidsrummet kl. 02.00-05.30, skal uanset toglængde standse ud for "200-metermærket" (SR-mærke 17.20.)</p>	<p><b>Kmp:</b> 82 34 12 14 eller 82 34 26 12</p> <p>GSM-R: 81 99 12 00</p> <p><b>FC Kastrup:</b> Kh (ekskl.) - Klv - Phm (ekskl.) 82 34 61 43</p> <p>GSM-R: 81 99 12 03</p> <p><b>FC Glostrup:</b> Hif - Klv (ekskl.) 82 34 18 80</p> <p>GSM-R: 81 99 12 01</p>

Togekspeditionssted 1	Togfølgestation 2	Sporbenyttelse 3	Standsningssted 4	Kmp/FC telefonnummer 5
Københavns Lufthavn Kastrup			<p><b>Spor 1 og 2:</b> Tog fra Kalvebod som efter ankomst skal bortrangeres, skal køre helt frem til "S-mærket" (SR-mærke 17.18.).</p> <p>Ved signalgivning "Kør" til "Togvej uden sikkerhedsafstand" fra SI-signal, skal tog køre helt frem til togvejens endepunkt.</p>	<p><b>FC Kastrup:</b> Kh (ekskl.) - Klv - Phm (ekskl.) 82 34 61 43</p> <p>GSM-R: 81 99 12 08</p>



## 21. Odense - Svendborg

Strækningshastighed:

Delstrækning	Strækningshastighed (km/t)
Odense - Svendborg	120



# 21. Odense - Svendborg

**Odense (Od)**  
km 160,3  
overgangsstation  
ID: 66800

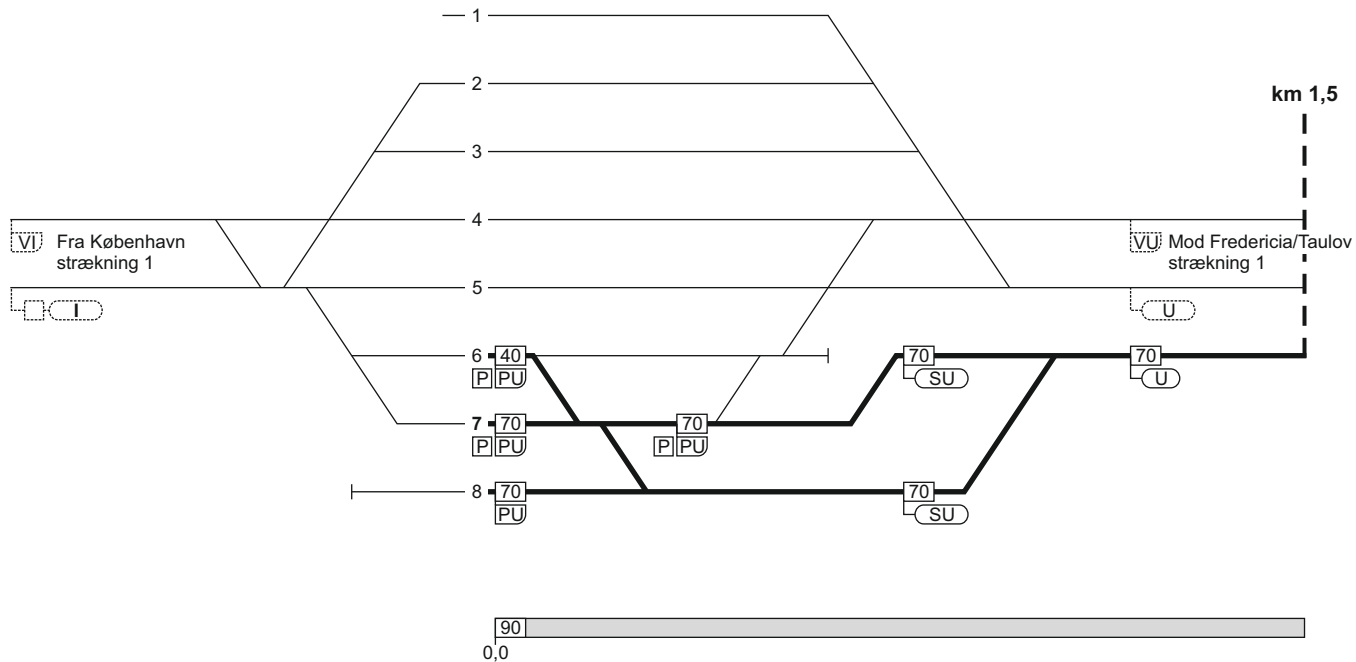

# 21. Odense - Svendborg

05.11.2022

FC Fa Svg  
linjeblok  
stigning H

FC Fa Svg  
linjeblok  
stigning F

TIB-S

21. Odense - Svendborg

443 - 6

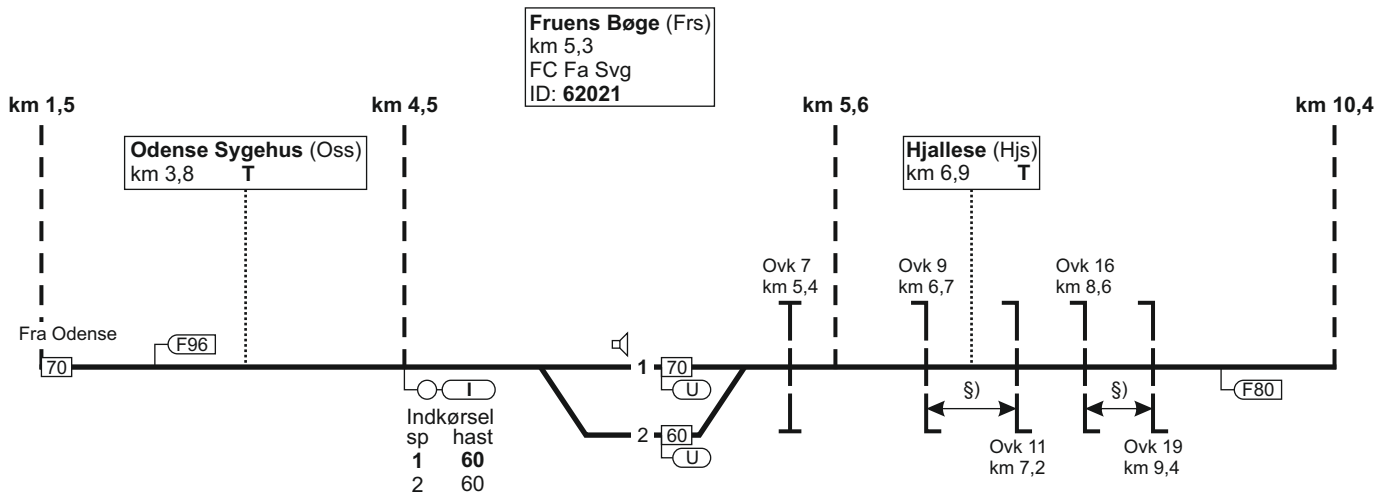

$\overleftrightarrow{S)}$  = overkørslerne har fælles overkørselssignal



## 21. Odense - Svendborg

FC Fa Svg  
linjeblok  
stigning F

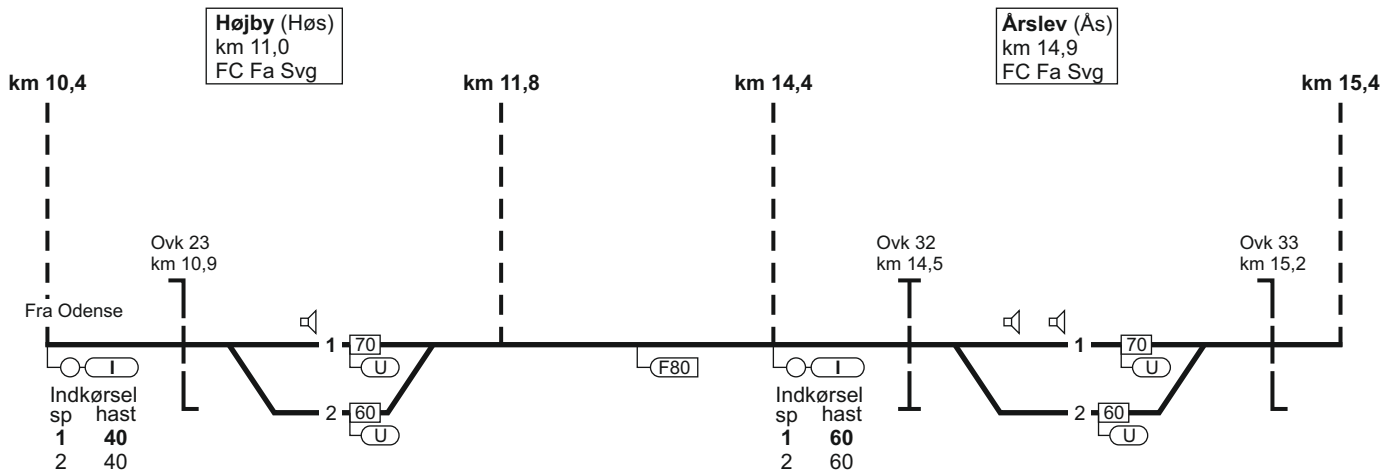

120

# 21. Odense - Svendborg

17.03.2022

FC Fa Svg  
linjeblok  
stigning F

TIB-S

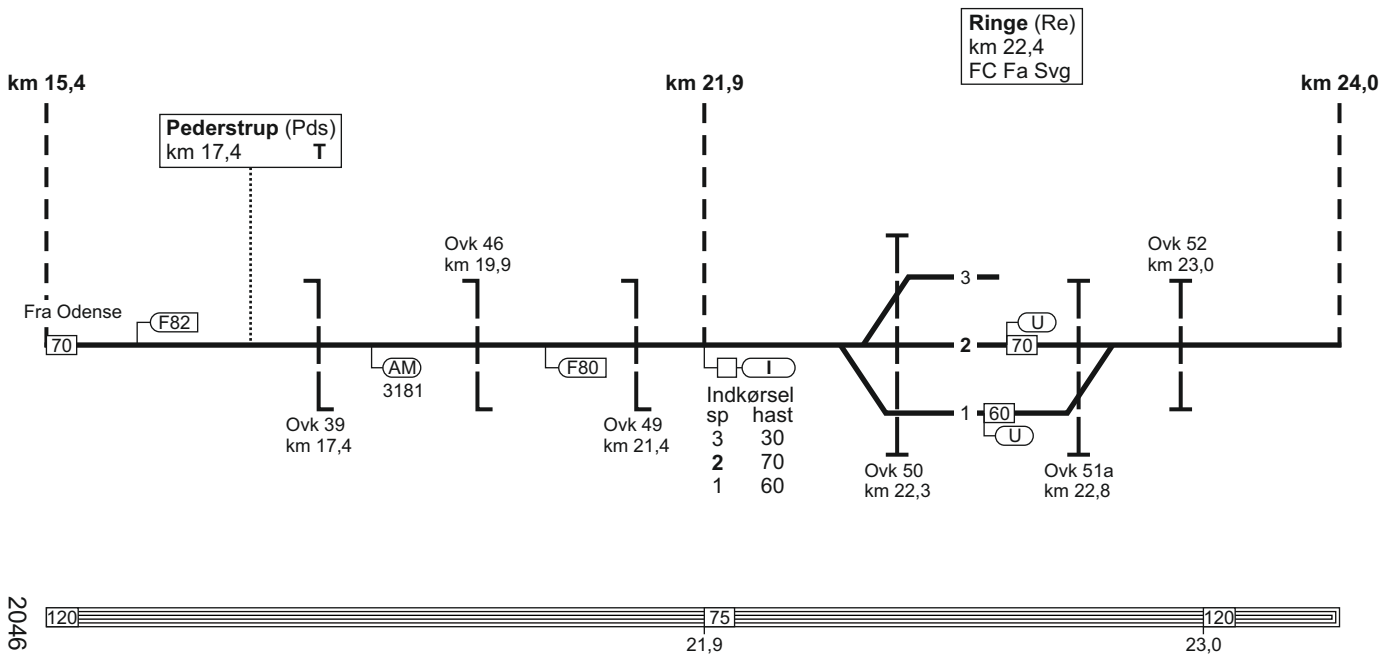

21. Odense - Svendborg

2046

445 - 7

# 21. Odense - Svendborg

FC Fa Svg  
linjeblok  
stigning F

FC Fa Svg  
linjeblok  
stigning G

**Kværndrup (Kvs)**  
km 30,2  
FC Fa Svg

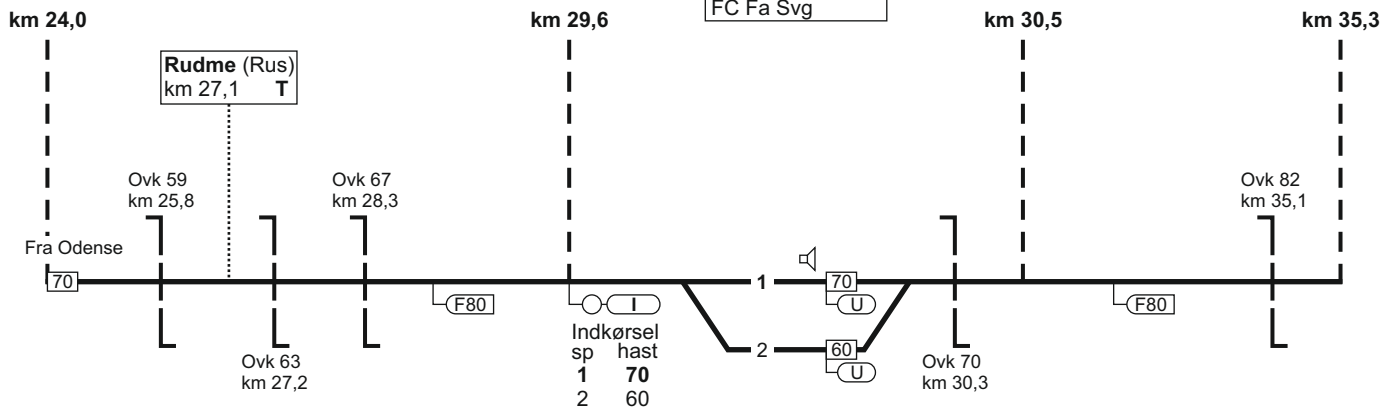

# 21. Odense - Svendborg

FC Fa Svg  
linjeblok  
stigning F

17.03.2022

TIB-S

21. Odense - Svendborg

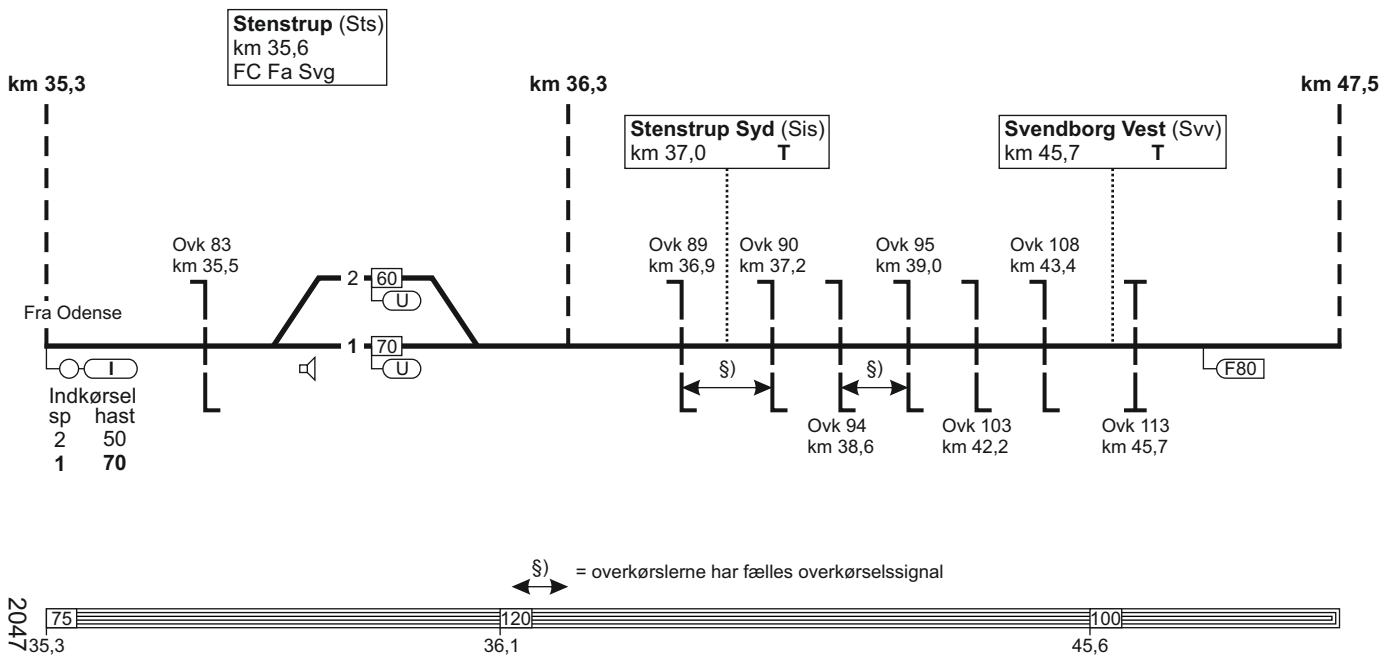

447 - 5

# 21. Odense - Svendborg

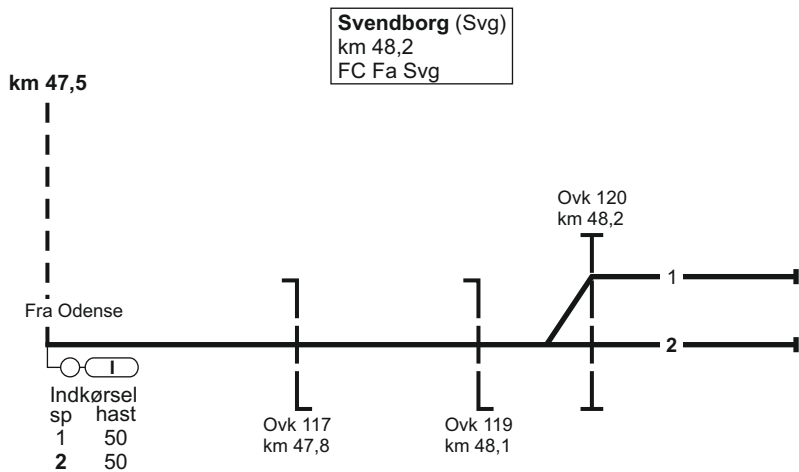

# 21. Svendborg - Odense

TIB-S

21. Svendborg - Odense

449 - 6

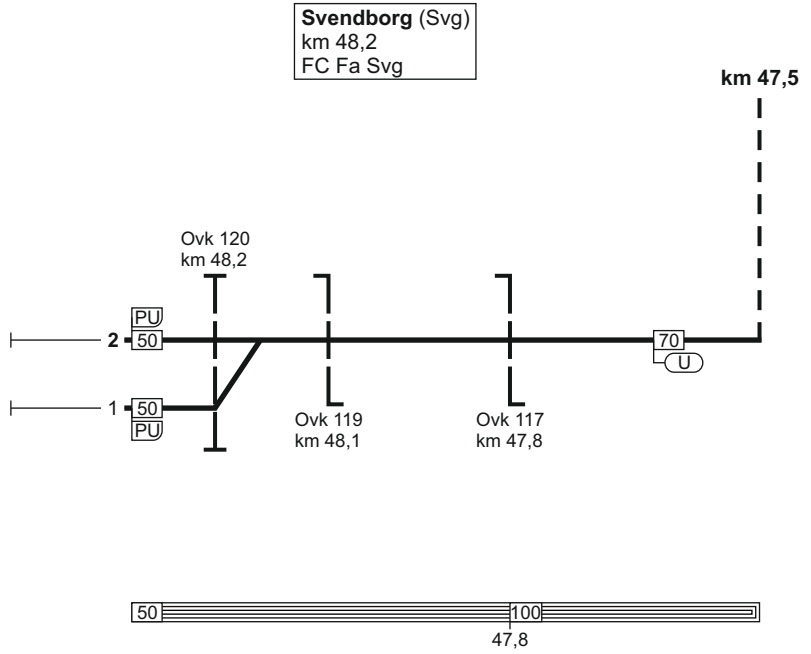

17.03.2022

2048



## 21. Svendborg - Odense

FC Fa Svg  
linjeblok  
stigning F

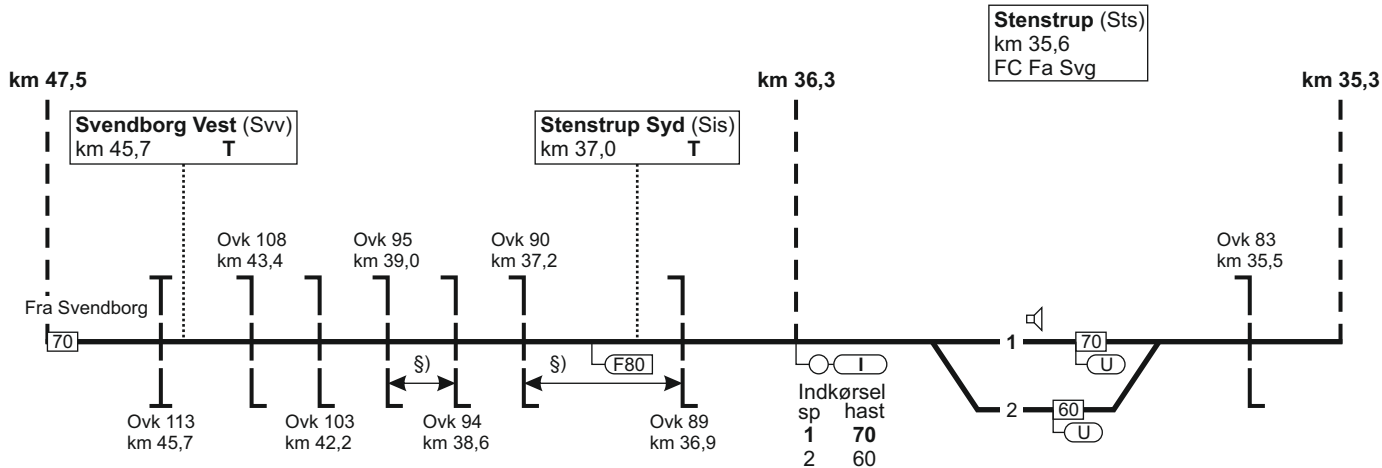

§) = overkørslerne har fælles overkørselssignal



# 21. Svendborg - Odense

17.03.2022

FC Fa Svg  
linjeblok  
stigning F

FC Fa Svg  
linjeblok  
stigning G

TIB-S

21. Svendborg - Odense

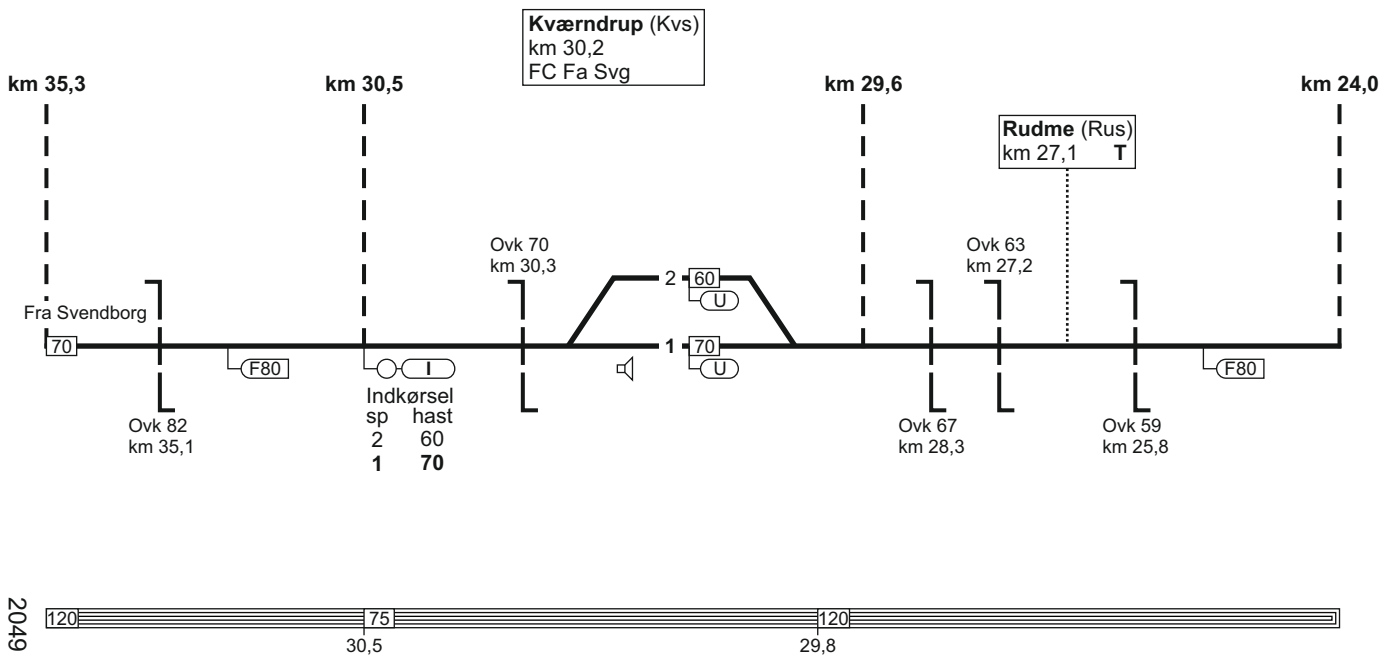

2049

451 - 6

# 21. Svendborg - Odense

FC Fa Svg  
linjeblok  
stigning L

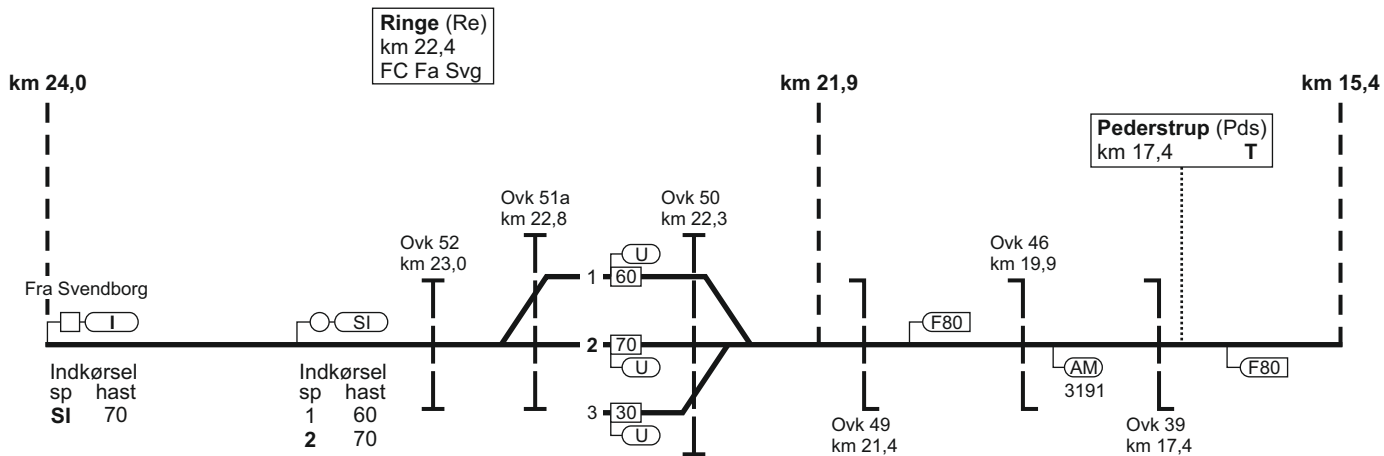

## 21. Svendborg - Odense

FC Fa Svg  
linjeblok  
stigning L

05.11.2022

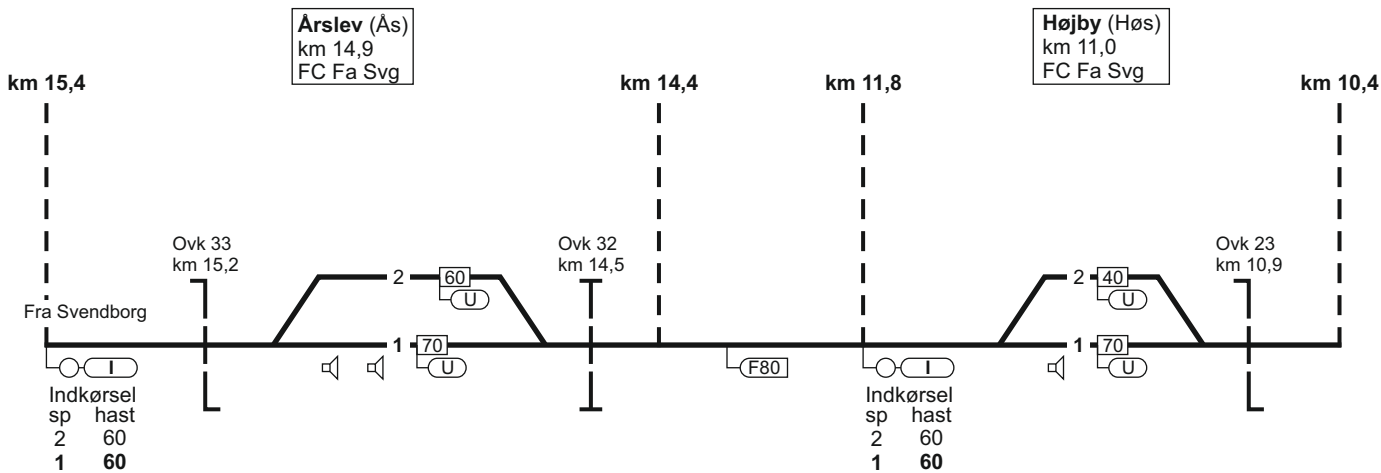

TIB-S

21. Svendborg - Odense

453 - 6

22/14



## 21. Svendborg - Odense

FC Fa Svg  
linjeblok  
stigning L

FC Fa Svg  
linjeblok  
stigning G

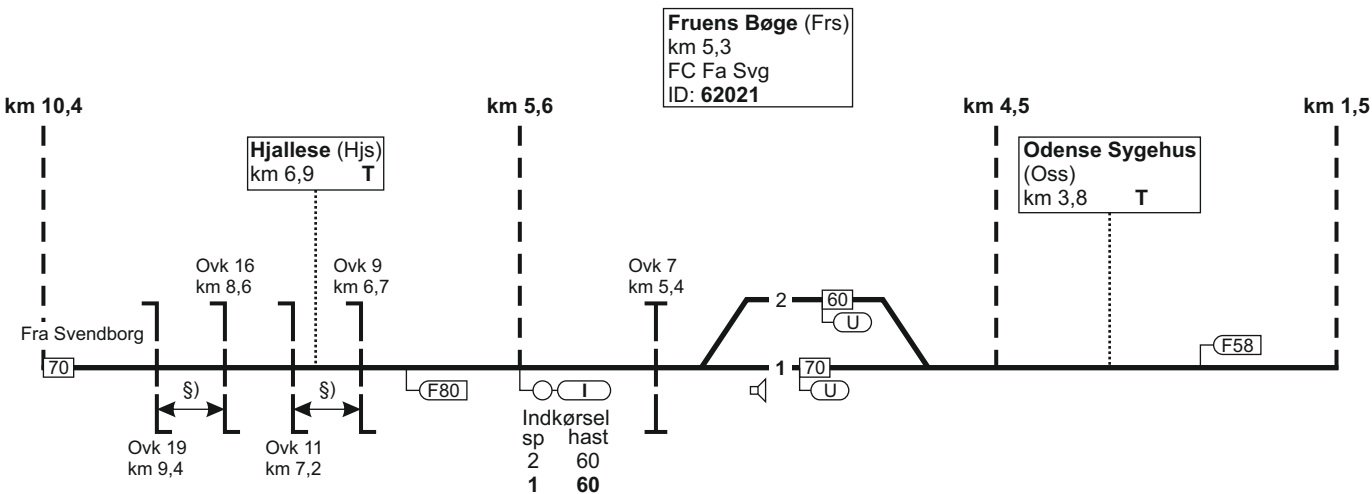

↔ S ↔ = overkørslerne har fælles overkørselssignal



# 21. Svendborg - Odense

10.05.2019

**Odense (Od)**  
km 160,3  
overgangsstation  
ID: **66800**

km 1,5

Indkørsel	
sp	hast
8	70
7	70
6	40

Fra Svendborg

VJ Fra Fredericia/Taulov strækning 1

VU Mod København strækning 1

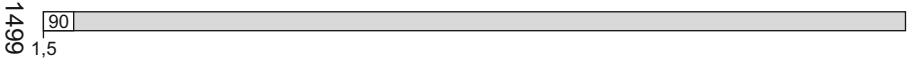
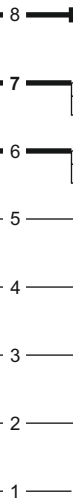

TIB-S

21. Svendborg - Odense

455 - 5

**21. Odense - Svendborg**

Togekspeditionssted 1	Togfølgestation 2	Sporbenyttelse 3	Standingssted 4	Kmp/FC telefonnummer 5
Odense				<b>Kmp:</b> 82 20 11 11 eller 82 20 11 57 <b>GSM-R:</b> 81 99 12 68
Fredericia				<b>FC:</b> Od (ekskl.) - Svg 82 27 25 12 <b>GSM-R:</b> 81 99 12 22

## 23. Fredericia - Aarhus H

Strækningshastighed:

Delstrækning	Strækningshastighed (km/t)
Fredericia - Vejle	160
Vejle - Horsens	180
Horsens - Aarhus H	160



## 23. Fredericia - Aarhus H

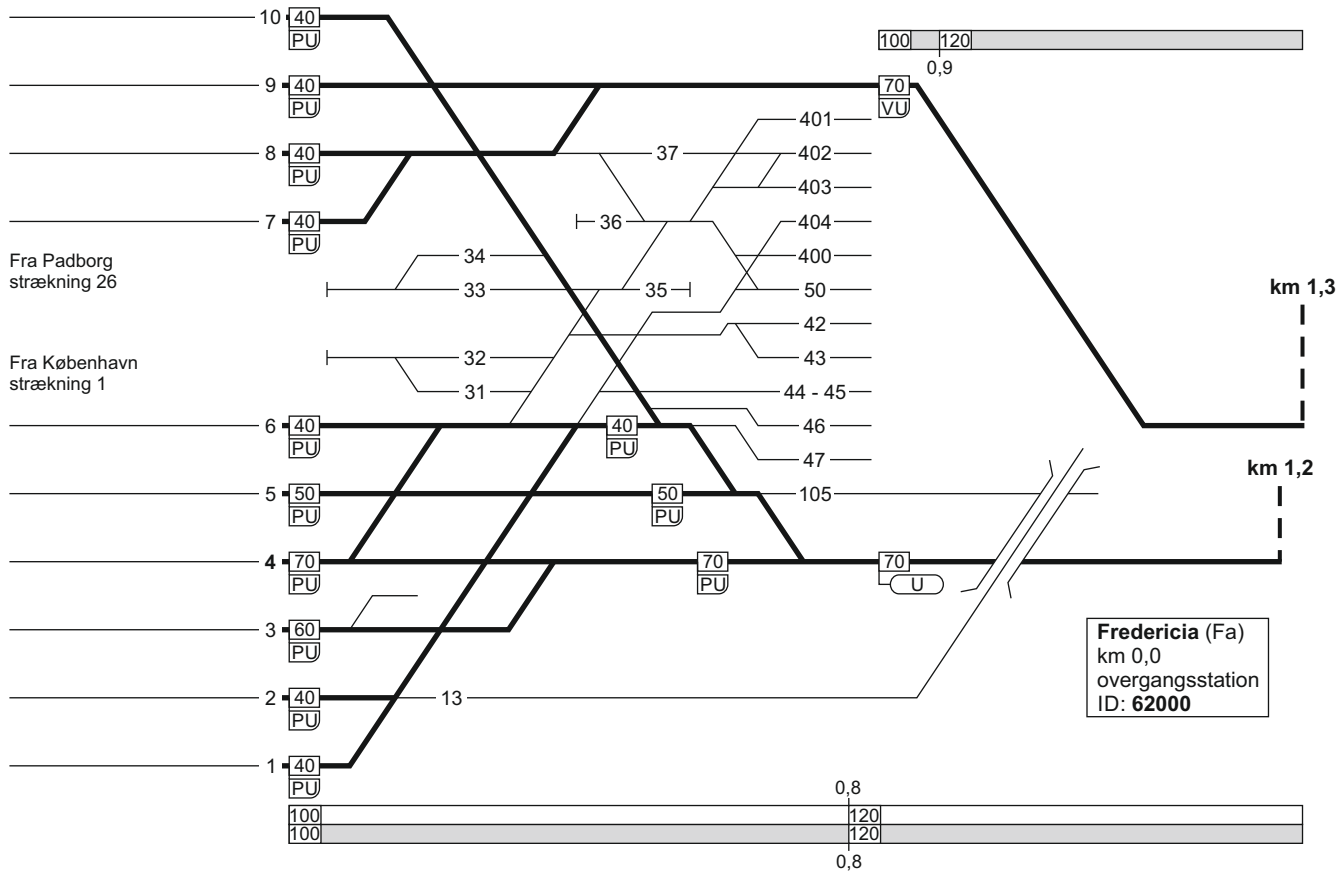

Fra Padborg strækning 26

Fra København strækning 1

### 23. Fredericia - Aarhus H

FC Fa Nord  
linjeblok  
stigning H



km 1,3

km 11,1

km 1,2  
Fra Fredericia



1060  
VM

1080  
VM

AM  
2024

AM  
2038

AM  
2060

AM  
2080

AM  
2095

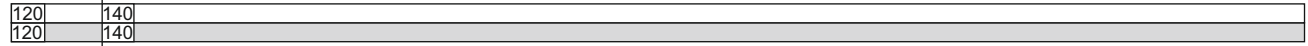

1,5

1,5

19.12.2022

2269

TIB-S

23: Fredericia - Aarhus H

463 - 5

## 23. Fredericia - Aarhus H

FC Fa Nord  
linjeblok  
stigning L

120

**Børkop (Bk)**  
km 11,9  
FC Fa Nord

km 11,1

km 13,2

km 24,5

**Brejning (Bet)**  
km 14,8 T

Fra Fredericia

VI

1

70  
VU

2

50  
PU

3

70  
PU

70  
U

Indkørsel  
sp hast  
2 60  
3 70

AM  
2153

AM  
2177

AM  
2200

AM  
2225

**Brejning (Bet)**  
km 14,8 T

16,0

140  
140

150  
150

16,0

### 23. Fredericia - Aarhus H

Vejle (Vj) km 25,7  
 overgangsstation  
 FC Fa Nord  
 ID: 67700

80

19.12.2022

TIB-S

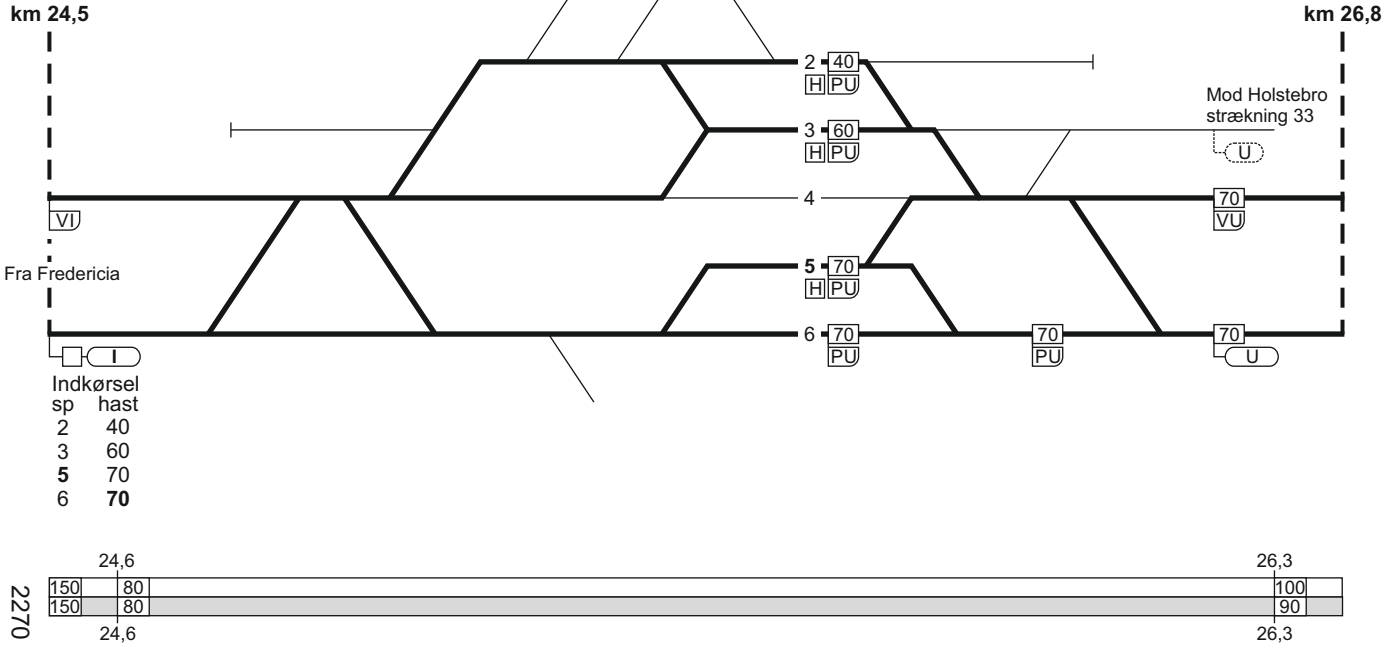

23. Fredericia - Aarhus H

465 - 9

### 23. Fredericia - Aarhus H

FC Sd  
linjeblok  
stigning G

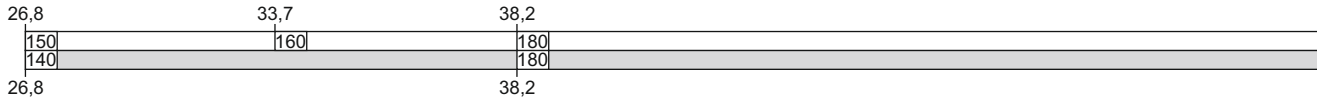
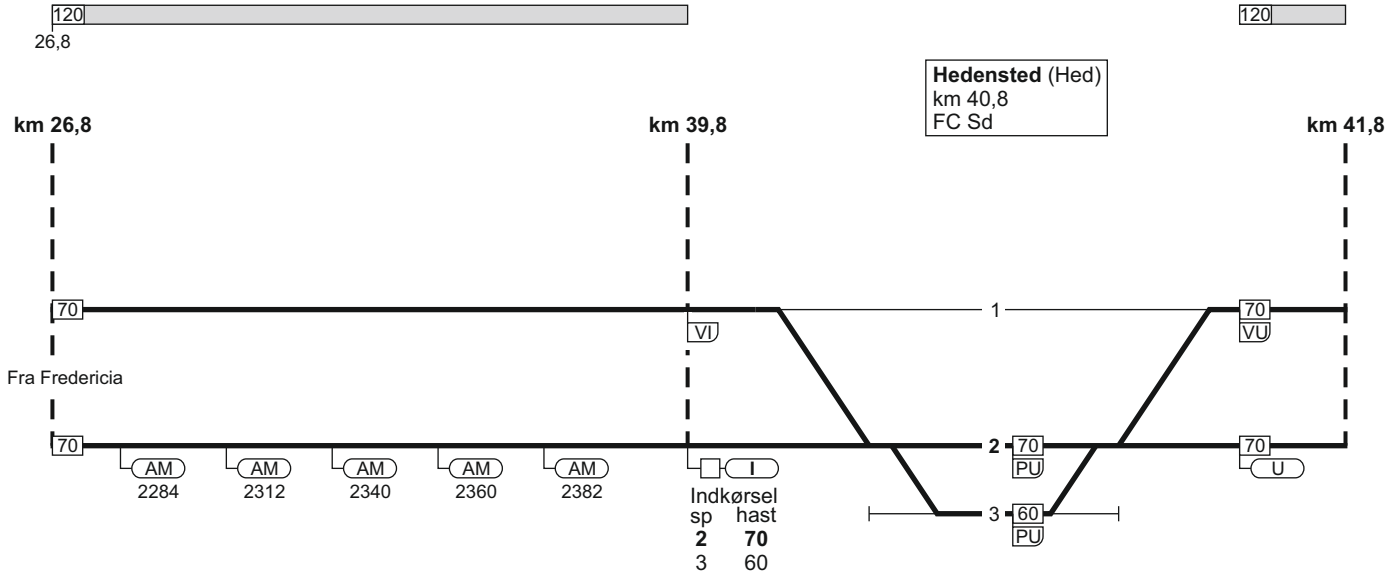

### 23. Fredericia - Aarhus H

19.12.2022

FC Sd  
linjeblok  
stigning L

TIB-S

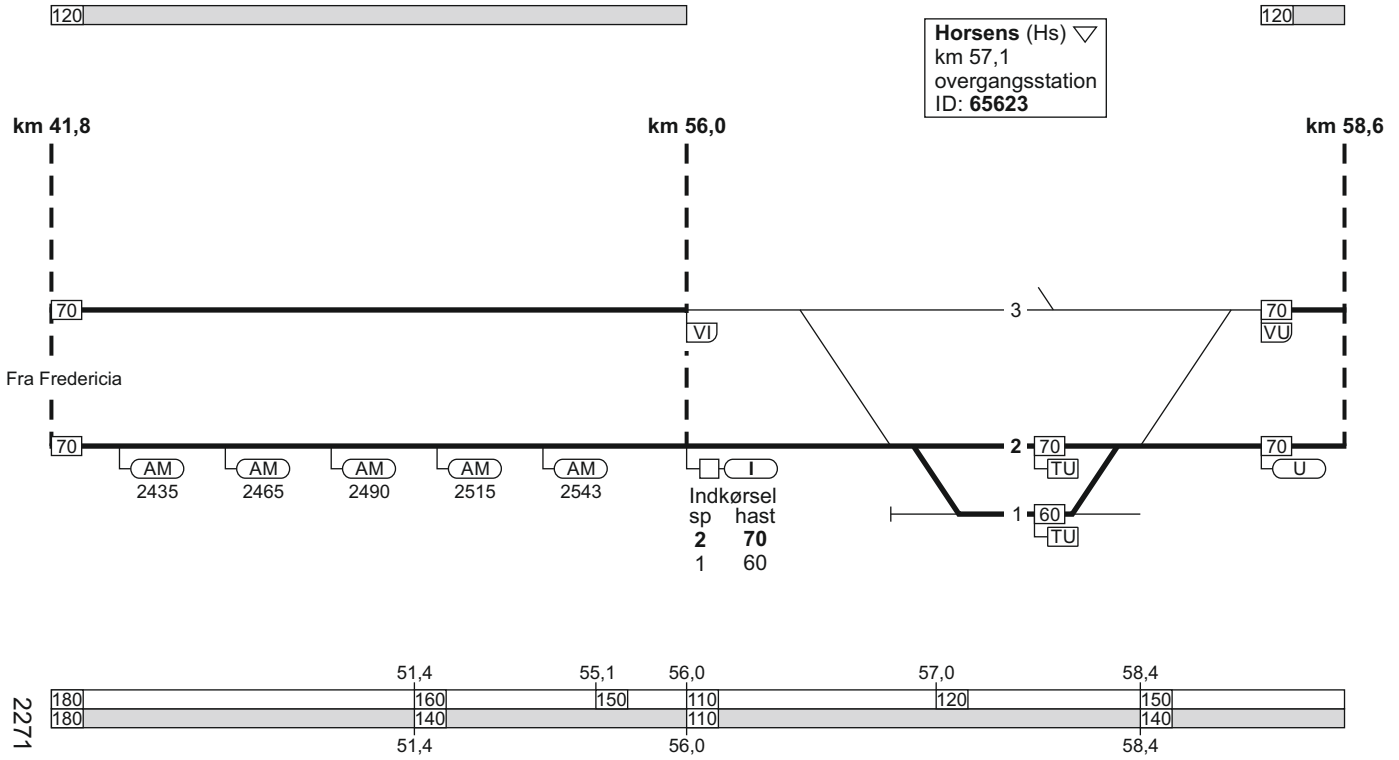

2271

23. Fredericia - Aarhus H

467 - 5

## 23. Fredericia - Aarhus H

FC Sd  
linjeblok  
stigning F

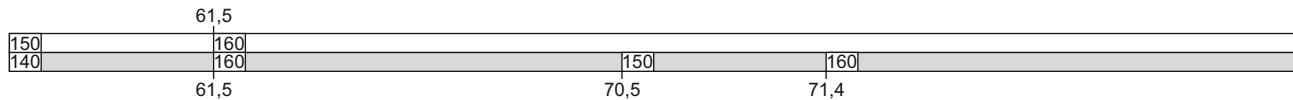
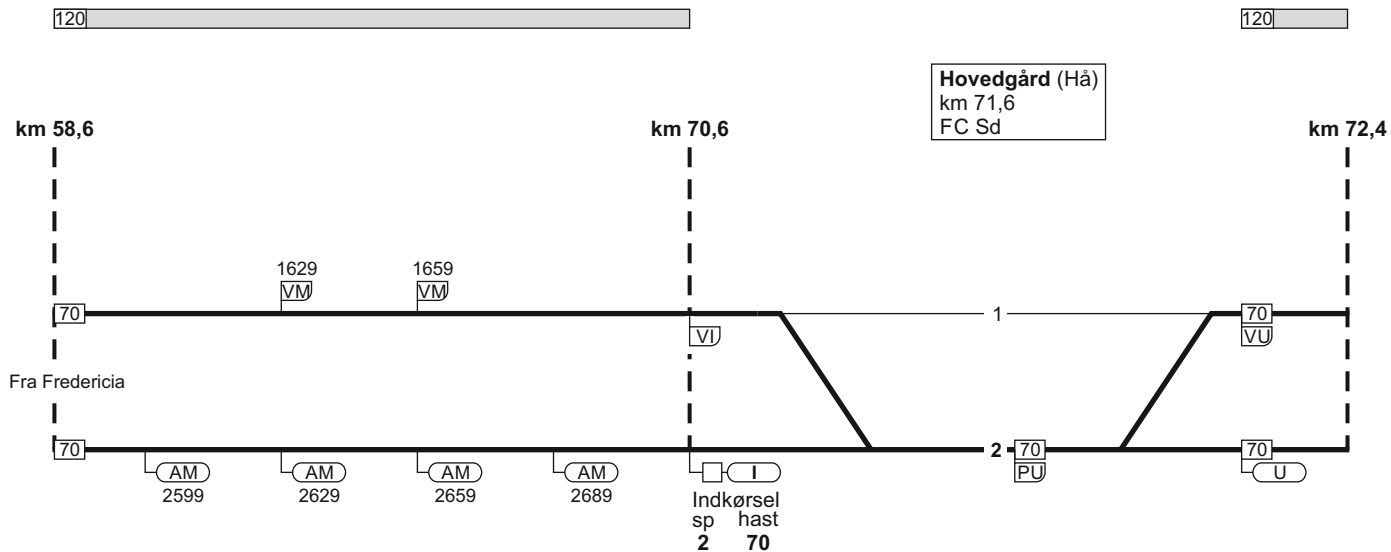

### 23. Fredericia - Aarhus H

02.12.2017

FC Sd  
linjeblok  
stigning F

TIB-S

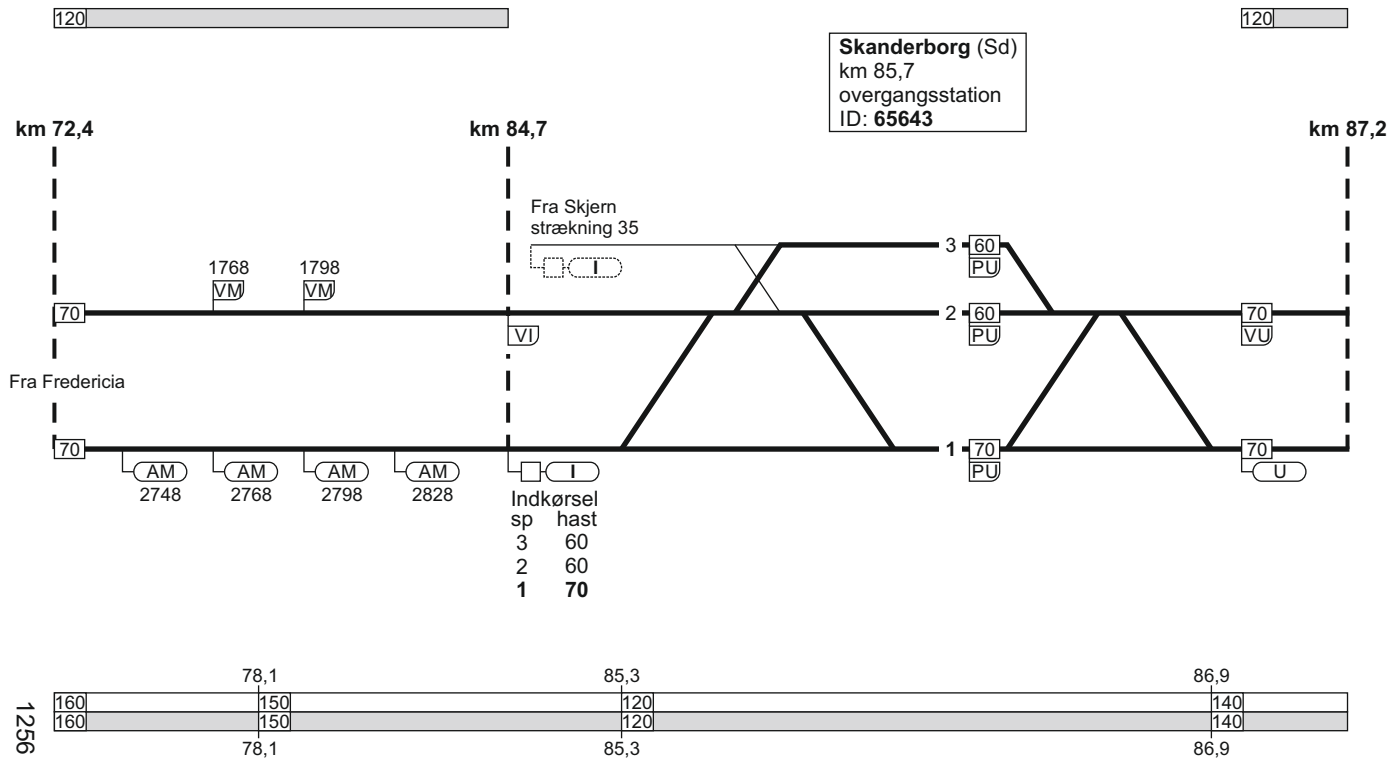

23. Fredericia - Aarhus H

469 - 4



### 23. Fredericia - Aarhus H

FC Sd  
linjeblok  
stigning H

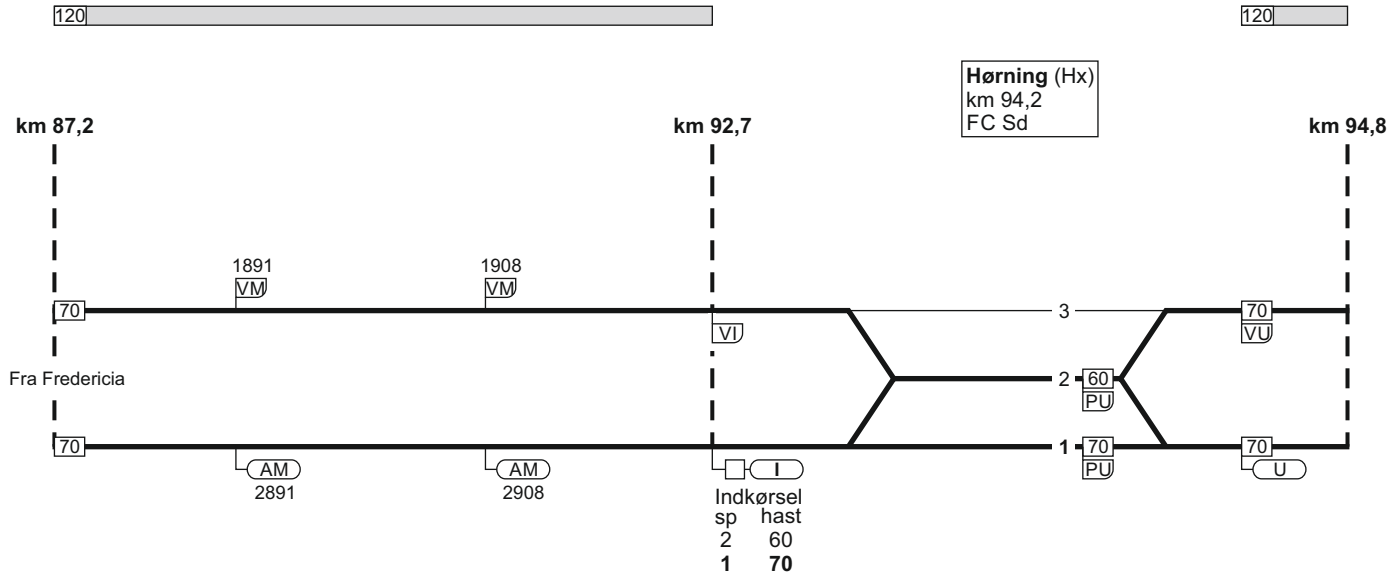

### 23. Fredericia - Aarhus H

FC Sd  
linjeblok  
stigning H

02.12.2017

TIB-S



km 94,8 km 105,0

Hasselager (Hc)  
km 98,7 ▲

Viby J (Vi)  
km 103,7 T

VM/DS  
1978

1996  
VM

Fra Fredericia



AM  
2963

AM  
2978

AM  
2996

AM  
2102

AM  
2104

Viby J (Vi)  
km 103,7 T

1257

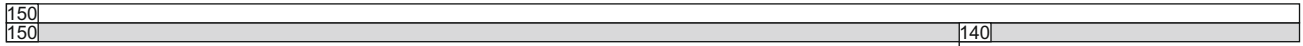

102,8

23. Fredericia - Aarhus H

471 - 6

### 23. Fredericia - Aarhus H

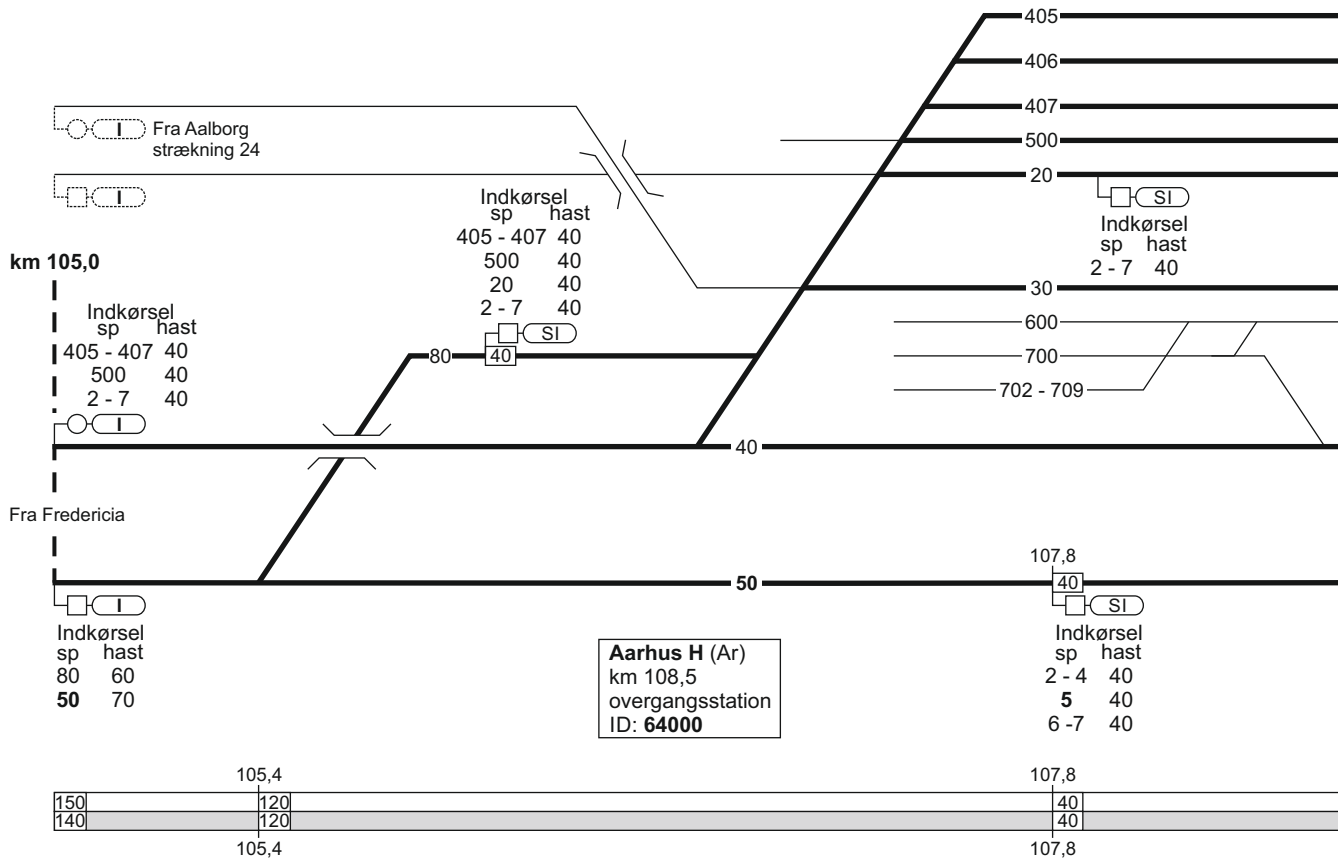

### 23. Fredericia - Aarhus H

16.12.2017

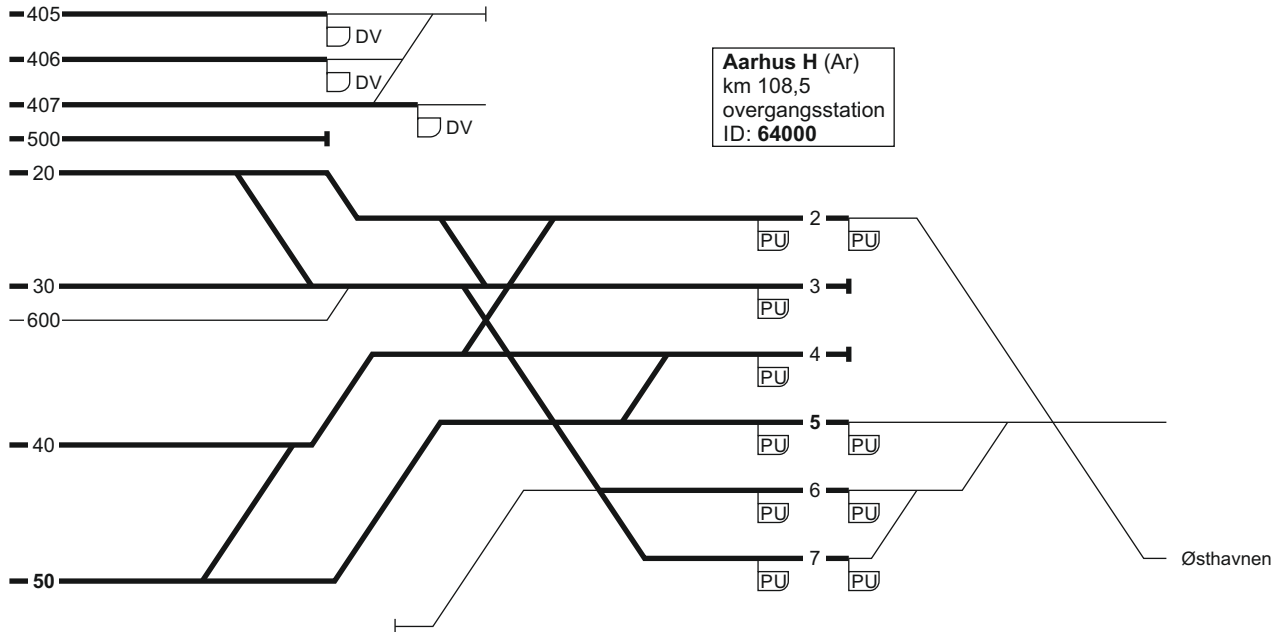

1259

40	
40	

### 23. Aarhus H - Fredericia

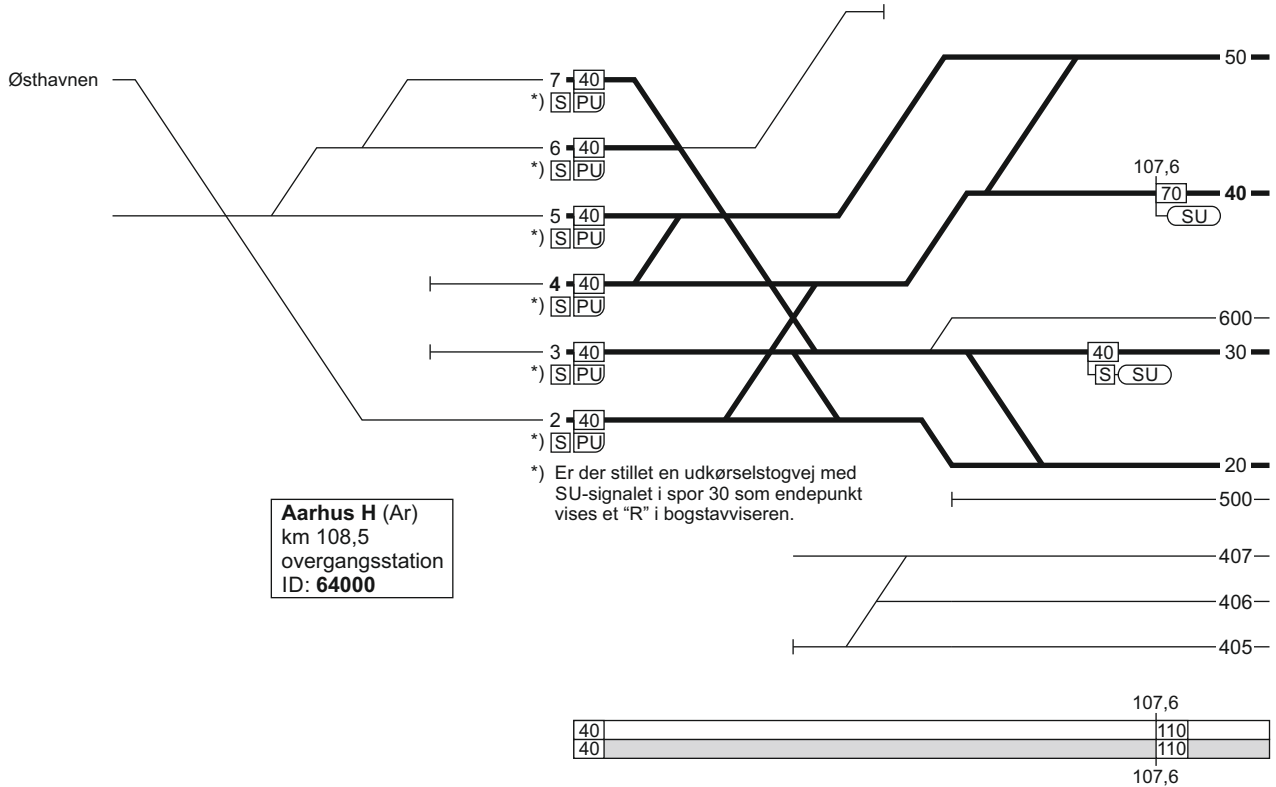

# 23. Aarhus H - Fredericia

16.12.2017

TIB-S

23. Aarhus H - Fredericia

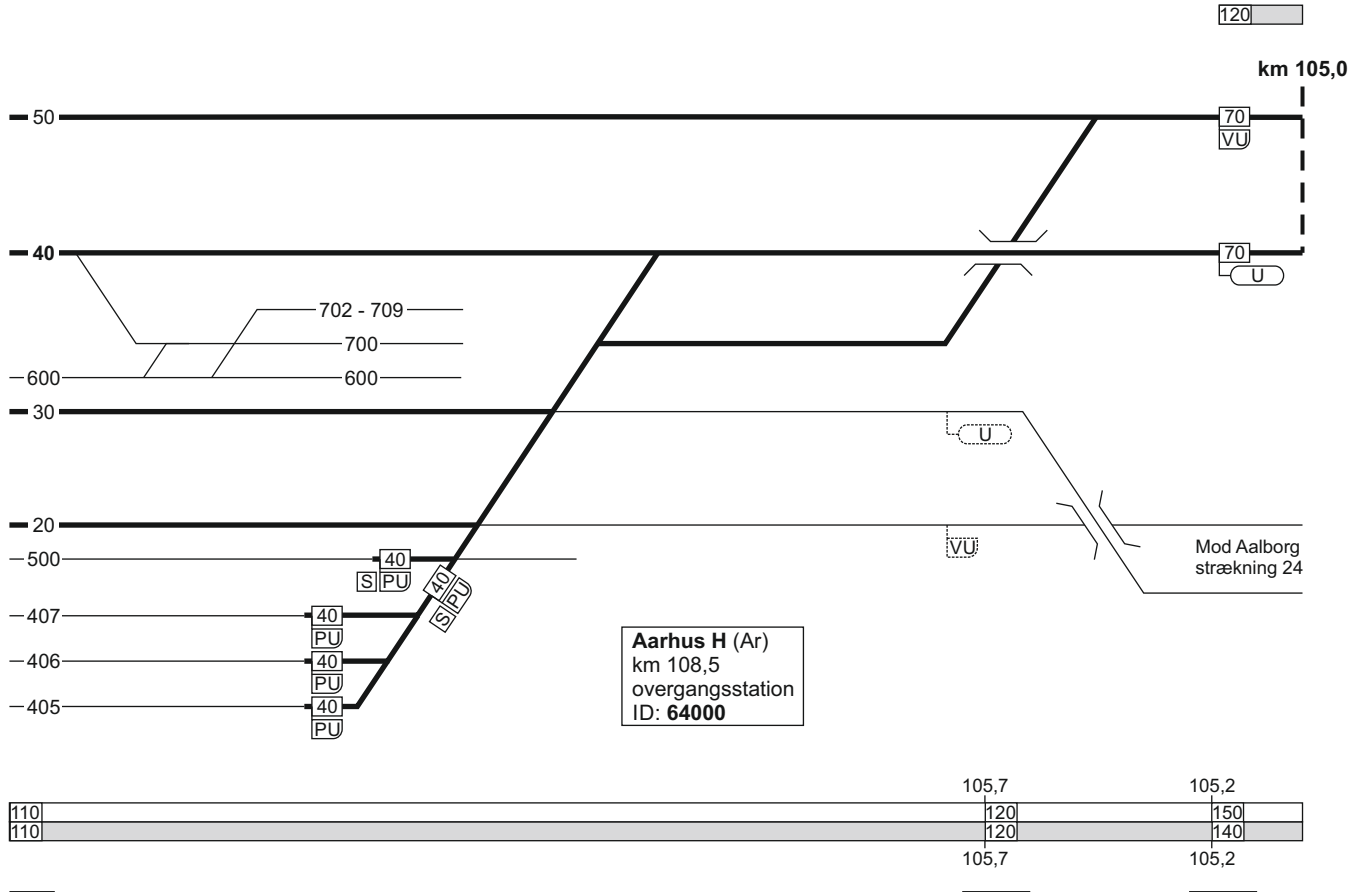

1260

475 - 5

### 23. Aarhus H - Fredericia

FC Sd  
linjeblok  
stigning F



km 105,0

km 94,8

Viby J (Vi)  
km 103,7 T

2997  
VM

2980  
VM

70

Fra Aarhus H

70

AM  
1104

AM  
1102

AM/DS  
1997

AM  
1980

AM  
1965

Viby J (Vi)  
km 103,7 T

Hasselager (Hc)  
km 98,7 ▲

150  
140

150

102,8

16.12.2017

### 23. Aarhus H - Fredericia

FC Sd  
linjeblok  
stigning H

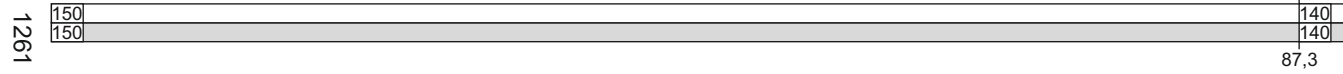
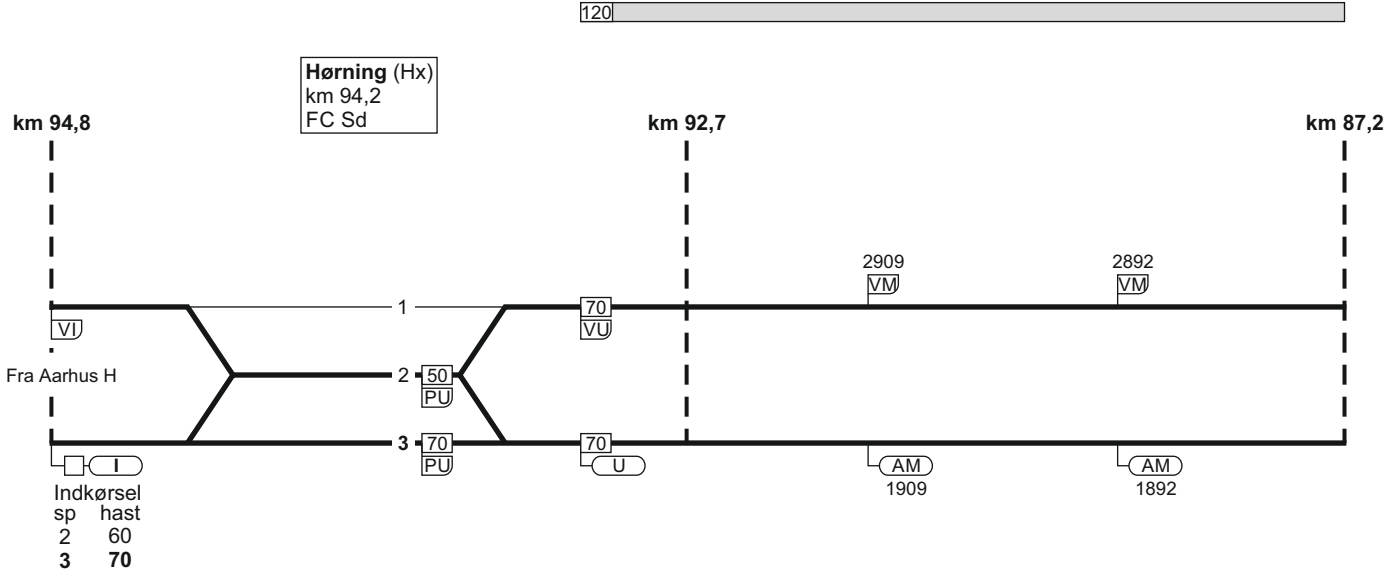

TIB-S

23: Aarhus H - Fredericia

477 - 5



# 23. Aarhus H - Fredericia

FC Sd  
linjeblok  
stigning G

**Skanderborg (Sd)**  
km 85,7  
overgangsstation  
ID: 65643

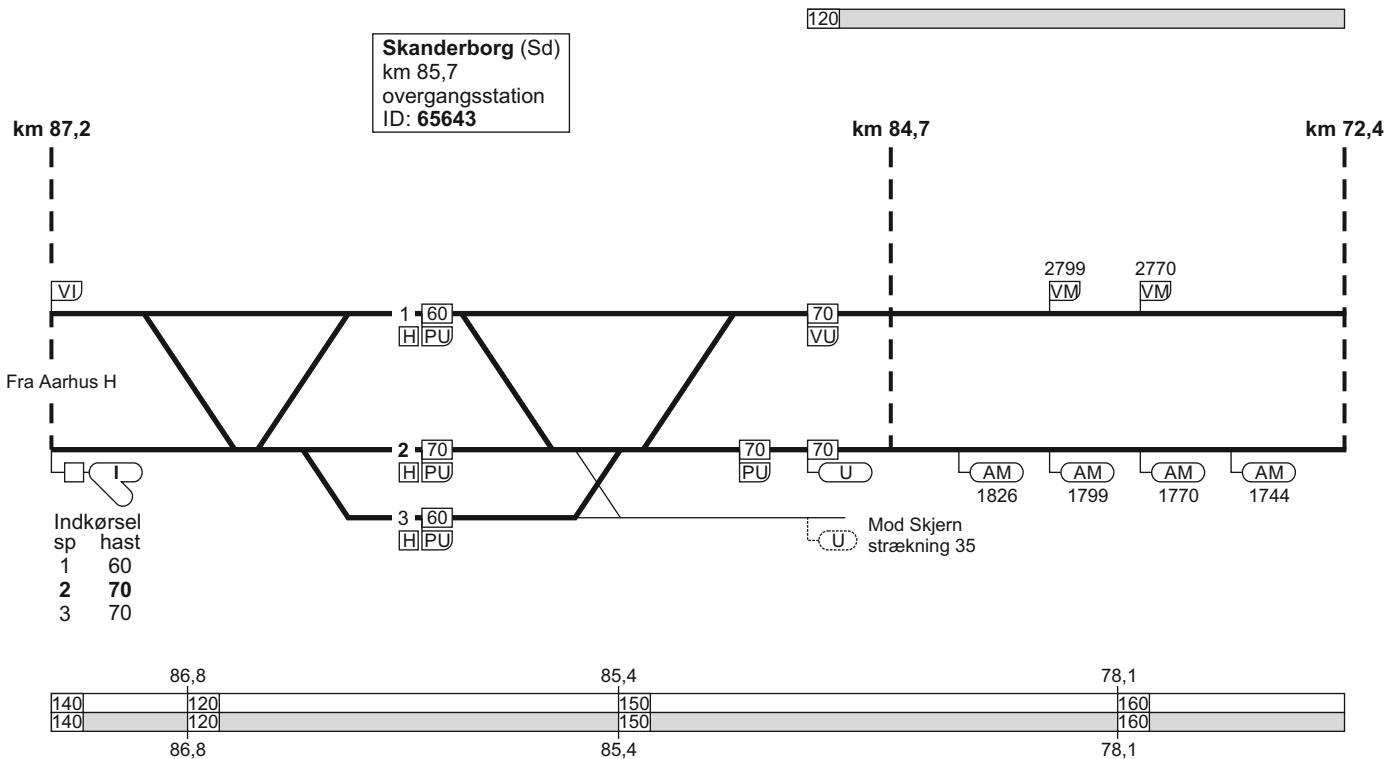

### 23. Aarhus H - Fredericia

FC Sd  
linjeblok  
stigning J

19.12.2022

TIB-S

23. Aarhus H - Fredericia

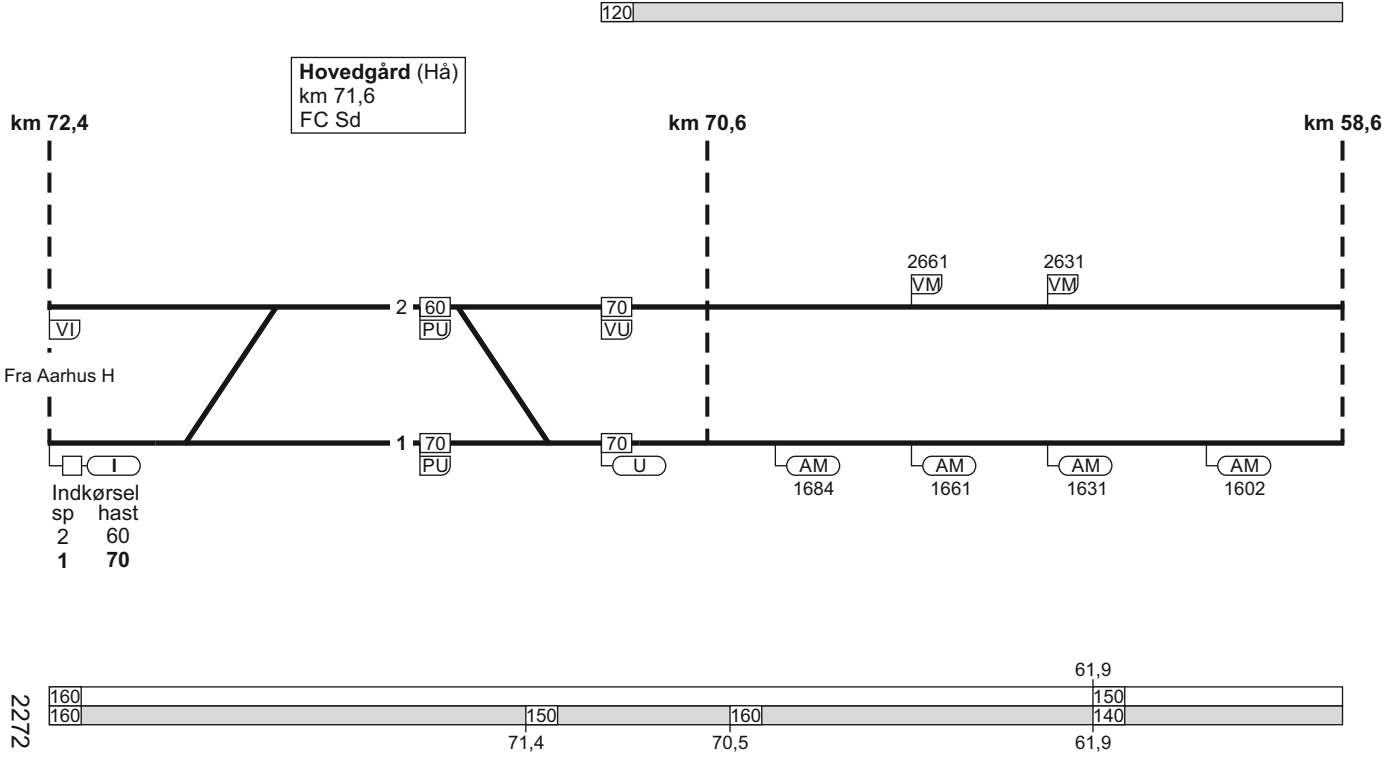

22772

479 - 7

### 23. Aarhus H - Fredericia

FC Sd  
linjeblok  
stigning G

**Horsens (Hs) ▽**  
km 57,1  
overgangsstation  
ID: 65623

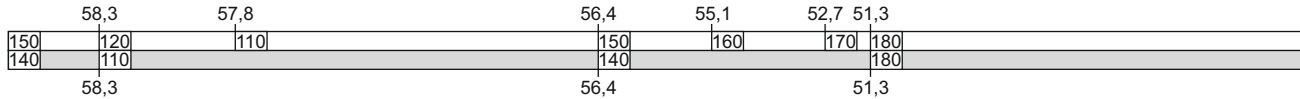
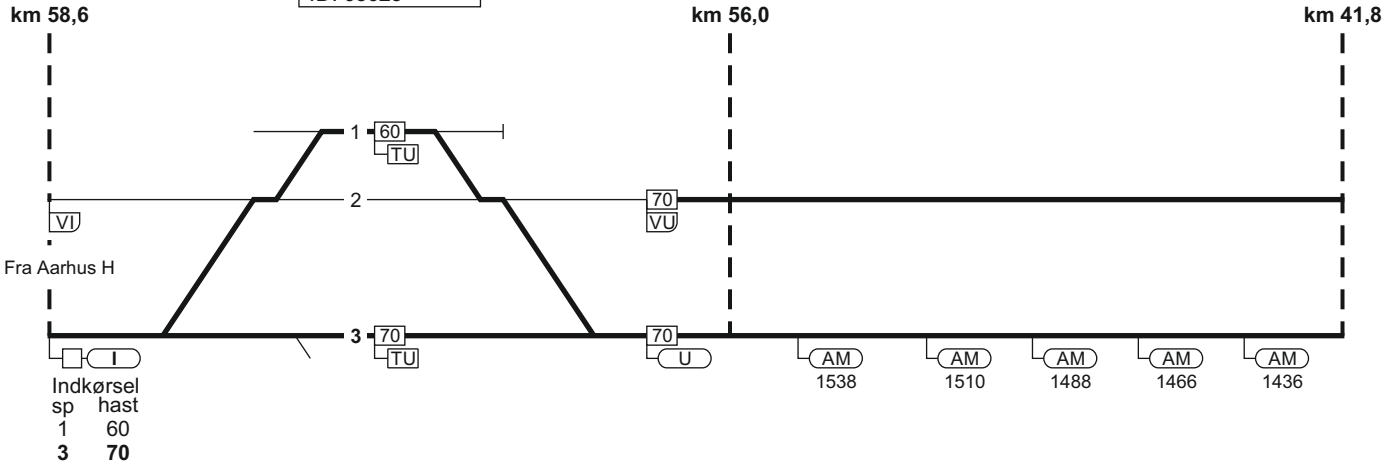

### 23. Aarhus H - Fredericia

FC Sd  
linjeblok  
stigning H

19.12.2022

TIB-S

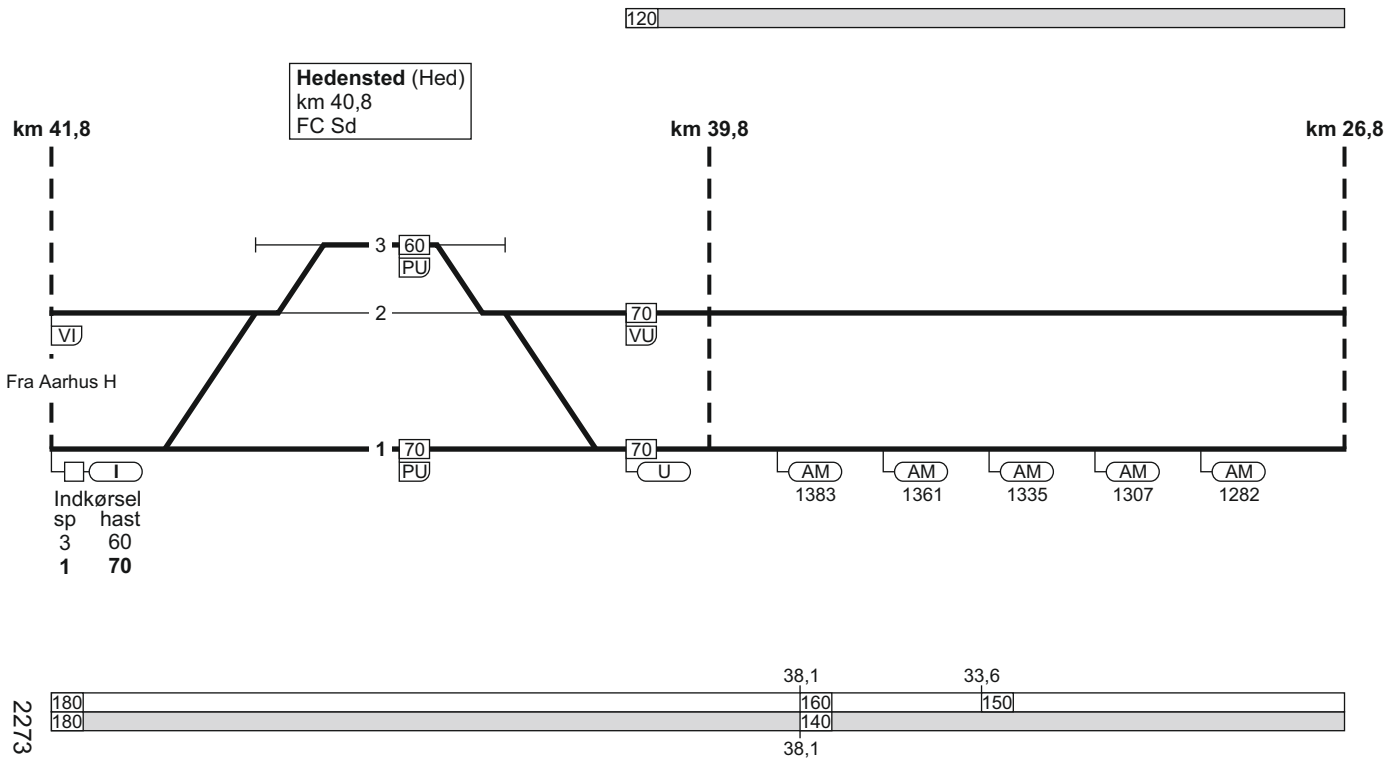

23. Aarhus H - Fredericia

481 - 9

# 23. Aarhus H - Fredericia

**Vejle (Vj) km 25,7**  
 overgangsstation  
 FC Fa Nord  
 ID: 67700

120

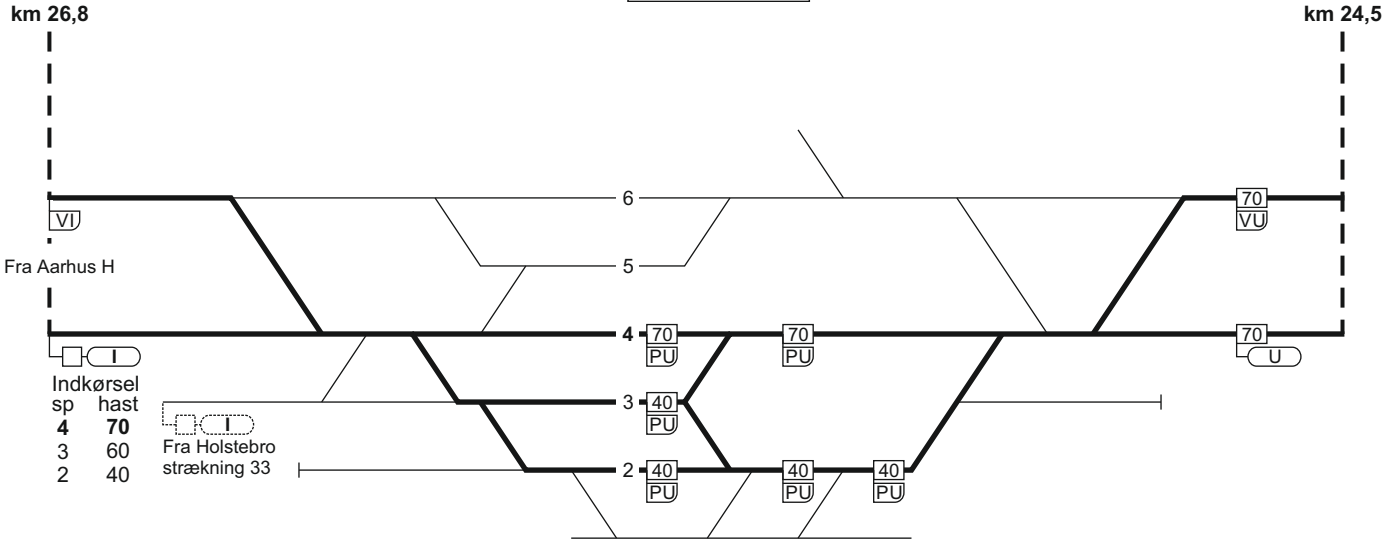

### 23. Aarhus H - Fredericia

17.03.2022

FC Fa Nord  
linjeblok  
stigning J

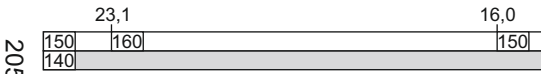
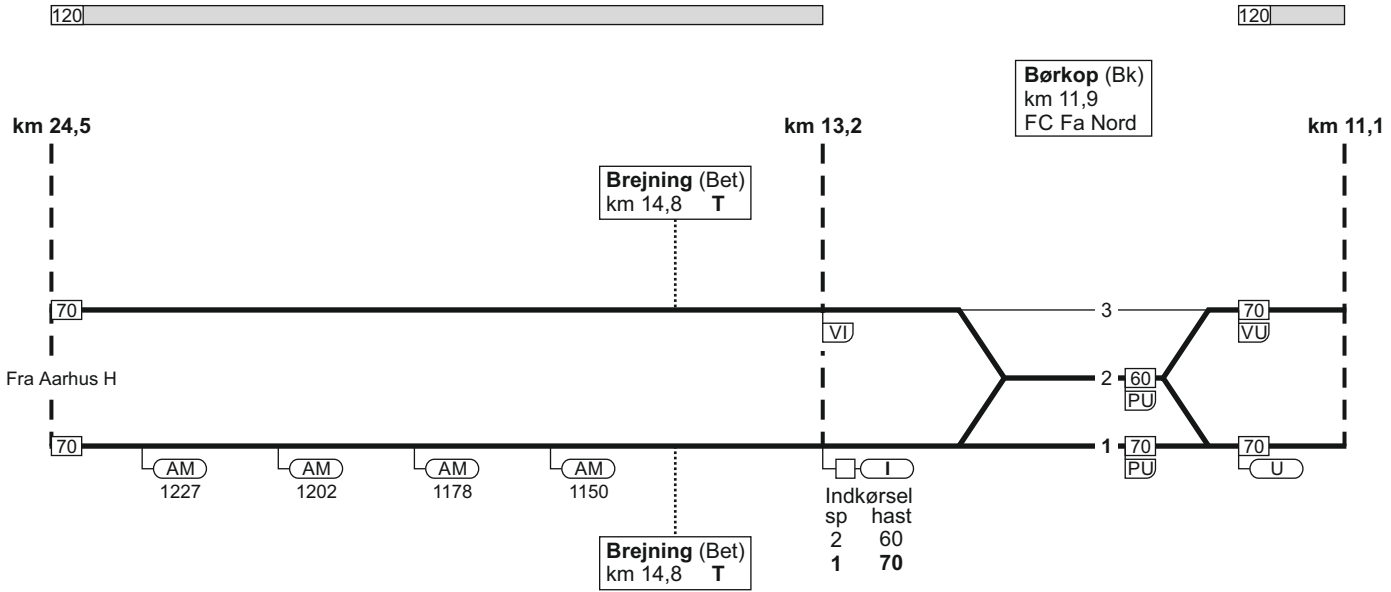

2054

TIB-S

23. Aarhus H - Fredericia

483 - 7

### 23. Aarhus H - Fredericia

FC Fa Nord  
linjeblok  
stigning H

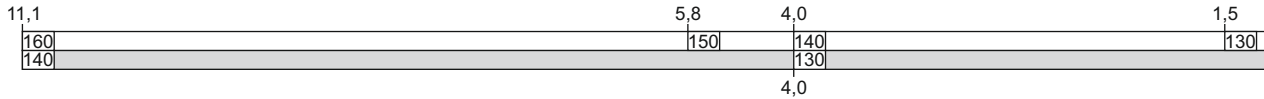
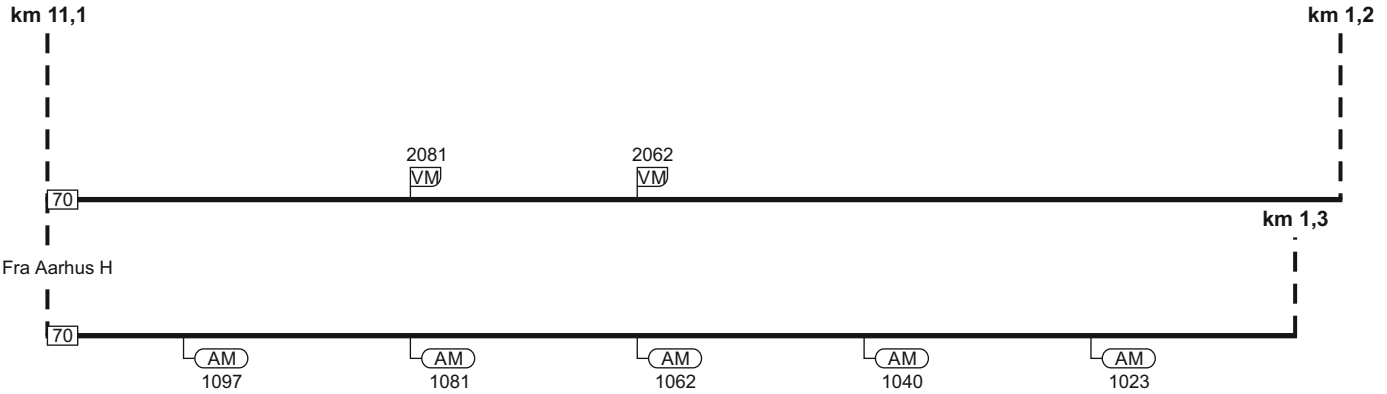

### 23. Aarhus H - Fredericia

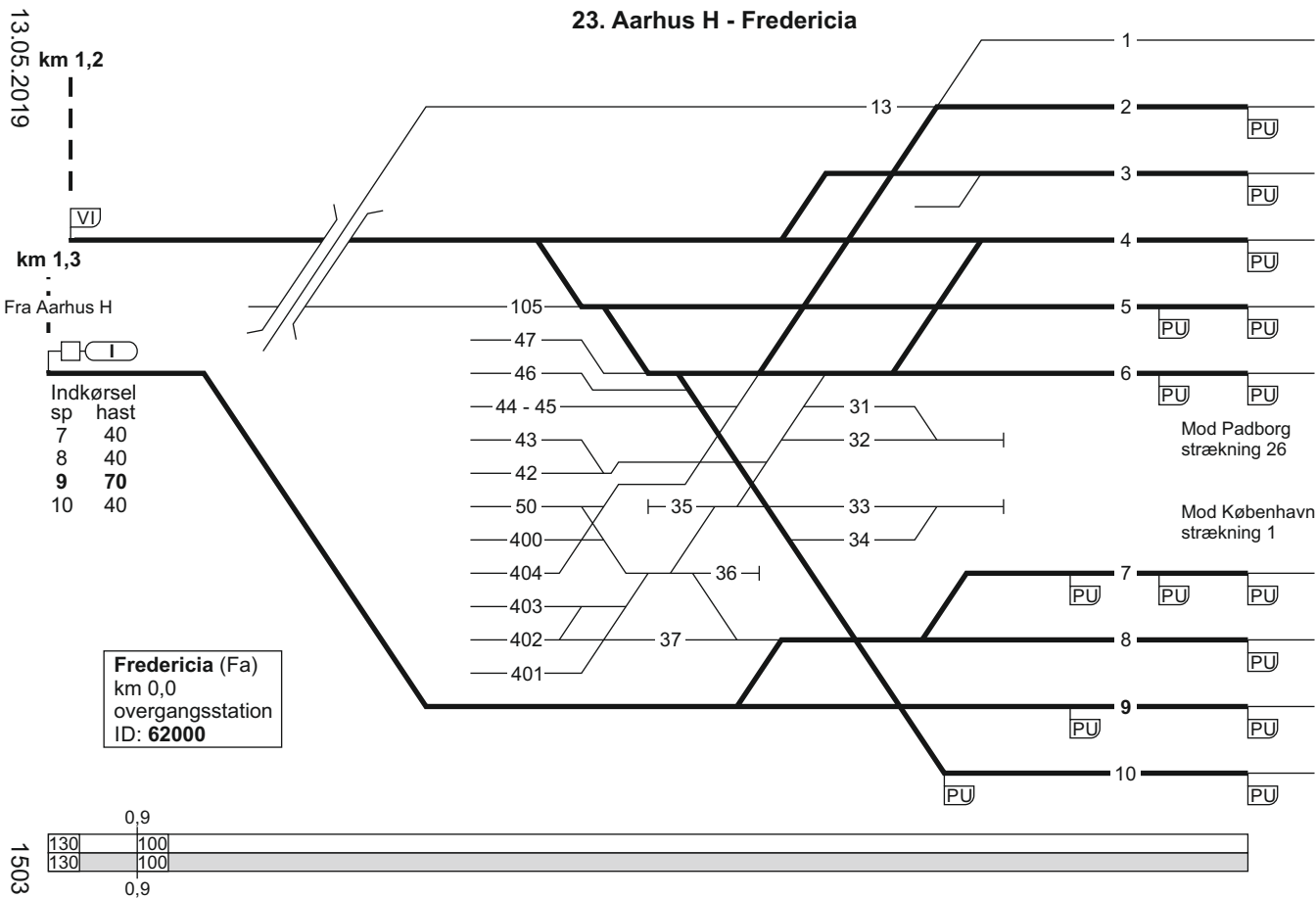



## 23. Fredericia - Aarhus H

Togekspeditionssted 1	Togfølgestation 2	Sporbenyttelse 3	Standingssted 4	Kmp/FC telefonnummer 5
Fredericia			<p><b>Ved indkørsel fra Børkop for MF-tog, som skal sammenkobles i spor 10:</b>            Først ankommende togdel skal standse ud for standingsmærke anbragt syd for perronhallen, til højre for sporet.            G- og M-tog skal køre helt frem til togvejens endepunkt.</p>	<p><b>Kmp:</b> 82 27 23 05  <b>GSM-R:</b> 81 99 12 20  <b>FC:</b> Fa - Vj 82 27 24 32  <b>GSM-R:</b> Fa (ekskl.) - Vj (ekskl.) 81 99 12 23</p>
Vejle				<p><b>GSM-R:</b> 81 99 12 77</p>

Togekspeditionssted 1	Togfølgestation 2	Sporbenyttelse 3	Standsningssted 4	Kmp/FC telefonnummer 5
Horsens	<b>Hele døgnet:</b> Ikke fjernstyret togfølgestation (overgangsstation) med AG-drift uden stedlig stationsbestyrer.	Tog og arbejdskøretøjer, der skal arbejde i Horsens ekspederes i spor 1.		<b>Kmp:</b> 82 10 16 21  Når Horsens er ikke fjernstyret togfølgestation (overgangsstation) med AG-drift uden stedlig stationsbestyrer, varetages stationsbestyrerens ansvar af stationsbestyreren i FC Sd.  <b>FC Sd:</b> 86 52 33 43  GSM-R: 81 99 12 56
Skanderborg			<b>Ved indkørsel fra Hovedgård:</b> Enmandsbetjente tog, fremført af DSB-personale, skal i spor 1 standse med førerpladsen ud for ITV-monitoren.	<b>Kmp:</b> 86 52 33 43  <b>FC:</b> Vj (ekskl.) - Ar (ekskl.) 86 52 33 43  GSM-R: 81 99 12 56

Togekspeditionssted 1	Togfølgestation 2	Sporbenyttelse 3	Standsningssted 4	Kmp/FC telefonnummer 5
Aarhus H			<b>Følgende tog skal standse således:</b> Tog fremført af - MF, MG og lok anvender standsningsmærke 17.18. - øvrige materieltyper med førerpladsen ud for perrontrappe.	<b>Kmp:</b> 82 10 11 35 <b>GSM-R:</b> 81 99 12 40

## 24. Aarhus H - Aalborg

Strækningshastighed:

Delstrækning	Strækningshastighed (km/t)
Aarhus H - Hobro	180
Hobro - Aalborg	120

## 24. Aarhus H - Aalborg

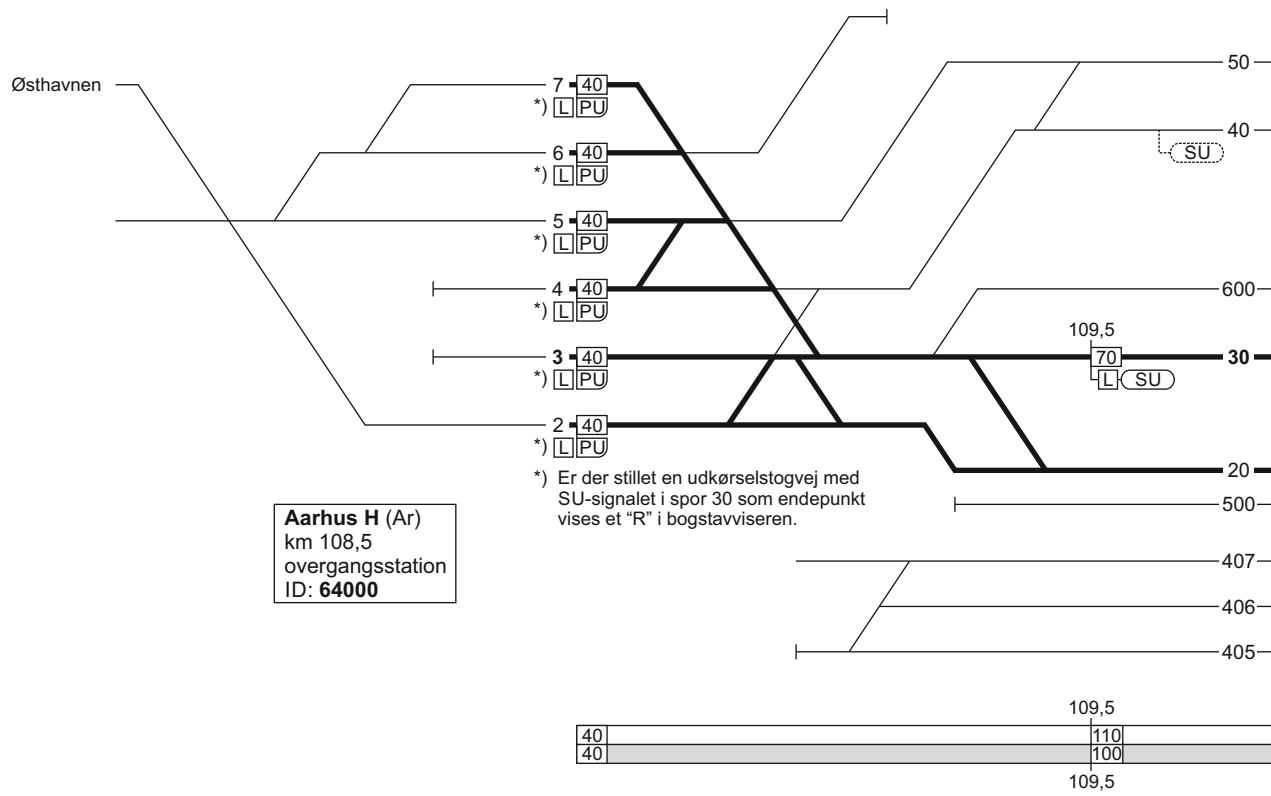

# 24. Aarhus H - Aalborg

FC Ar  
linjeblok  
stigning J

22.05.2017

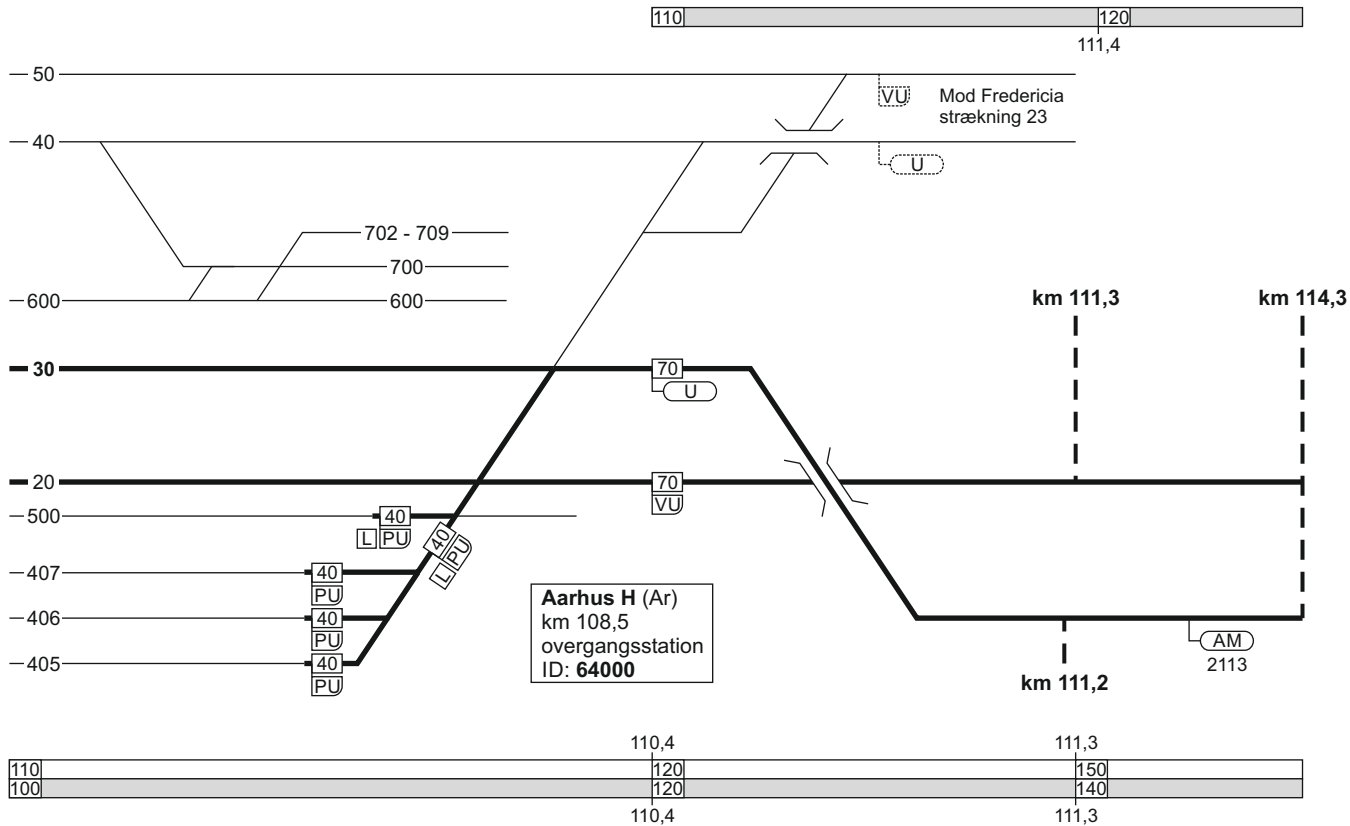

TIB-S

24. Aarhus H - Aalborg

493 - 4

959

## 24. Aarhus H - Aalborg

FC Ar  
linjeblok  
stigning J

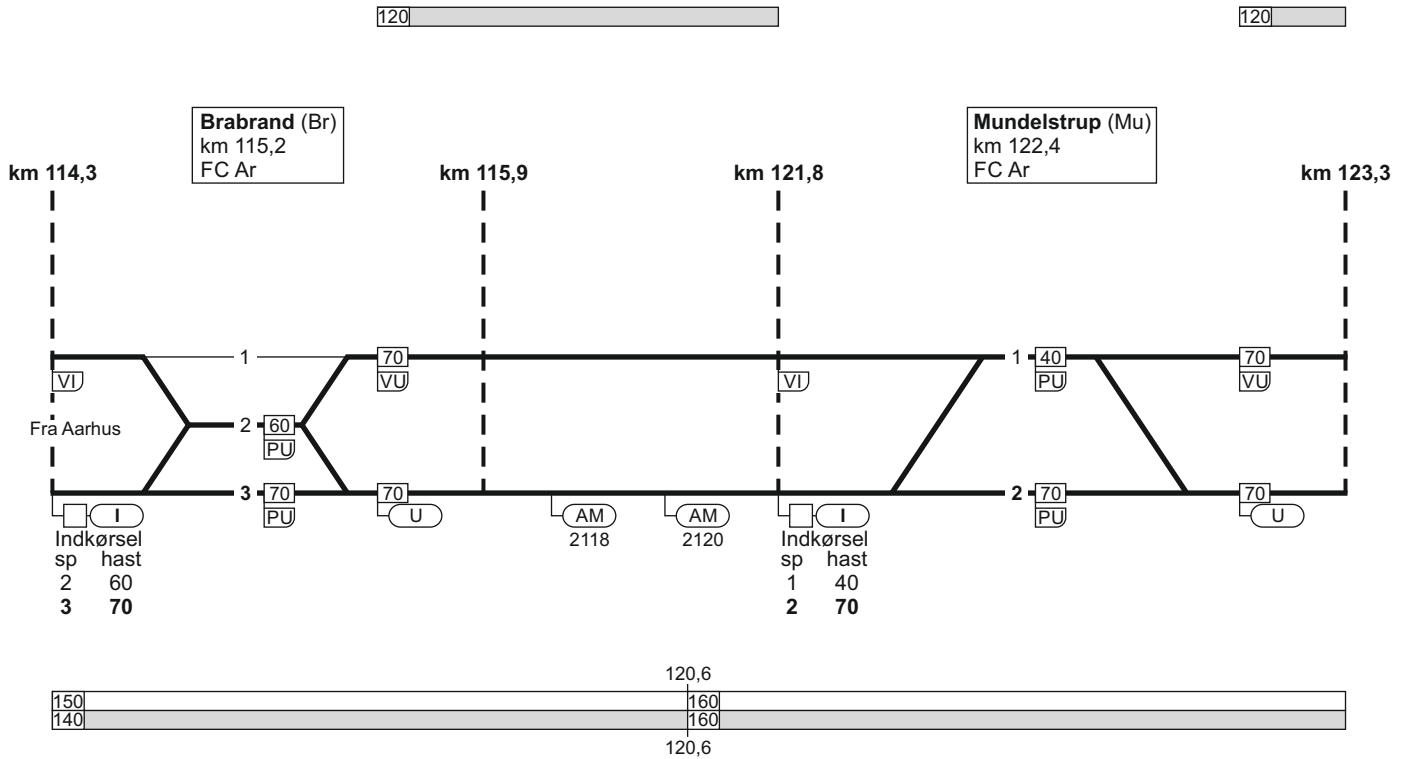

19.12.2022

### 24. Aarhus H - Aalborg

TIB-S

FC Ar  
linjeblok  
stigning G

FC Ar  
linjeblok  
stigning M

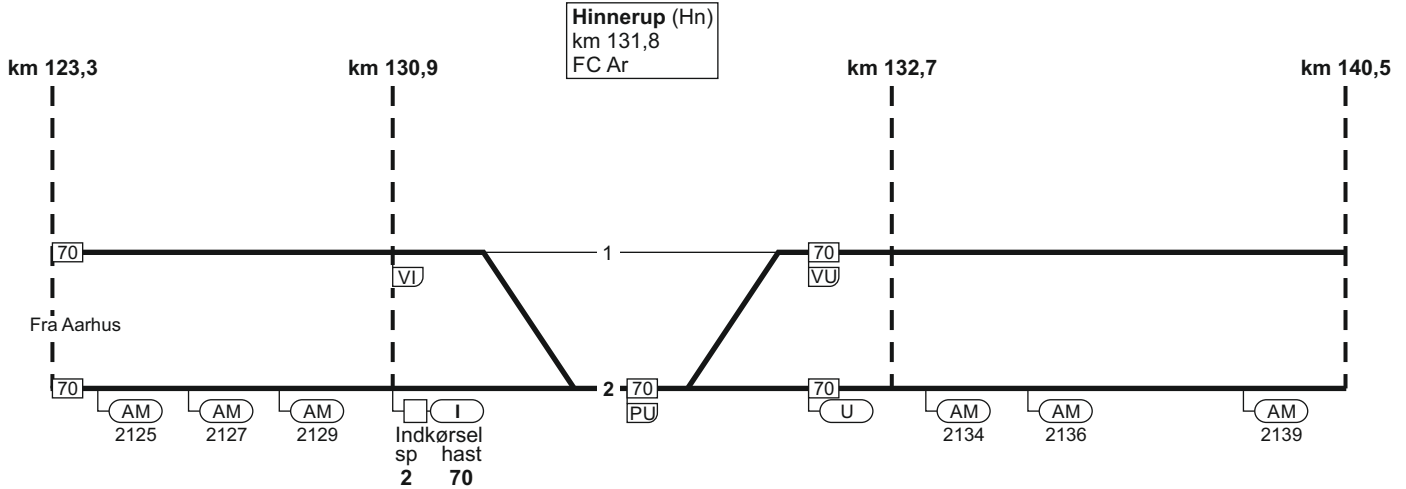

24. Aarhus H - Aalborg

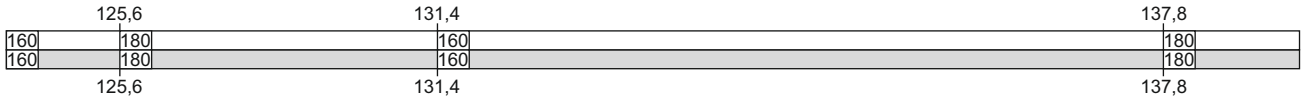

2274

495 - 11



# 24. Aarhus H - Aalborg

FC Ar  
linjeblok  
stigning K

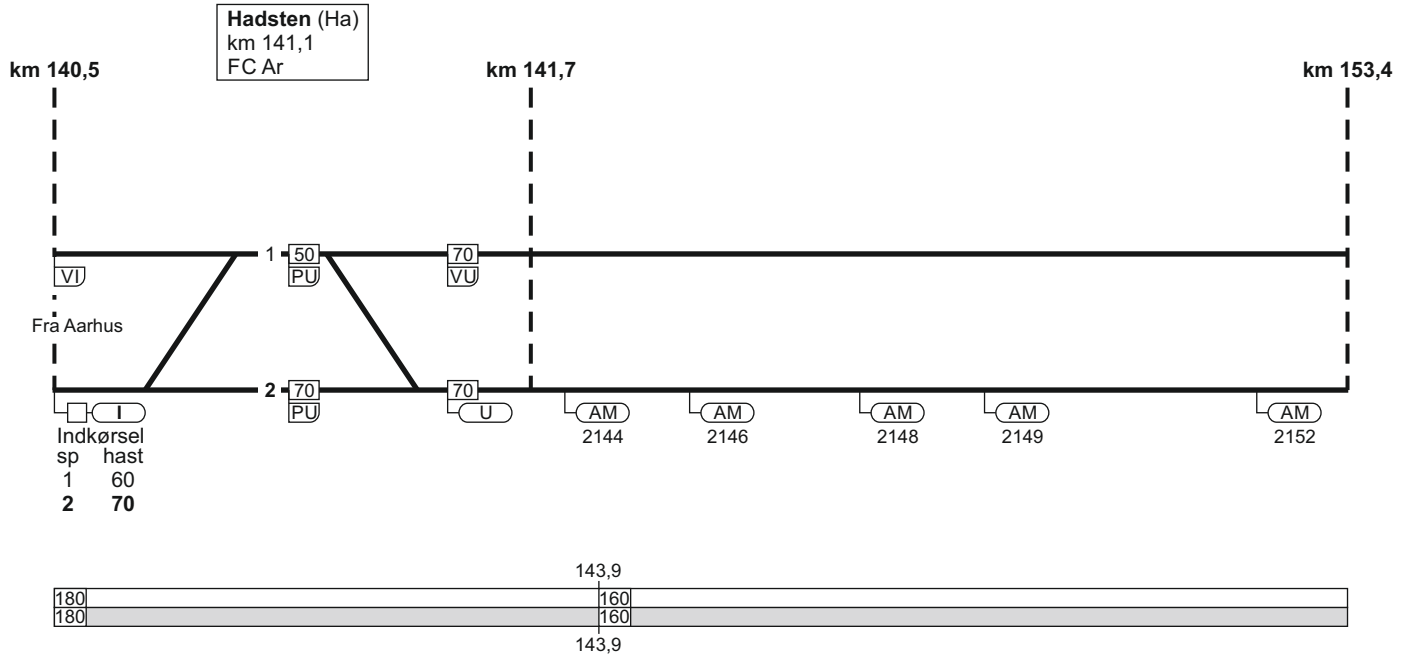

06.04.2020

## 24. Aarhus H - Aalborg

FC Ar  
linjeblok  
stigning M

TIB-S

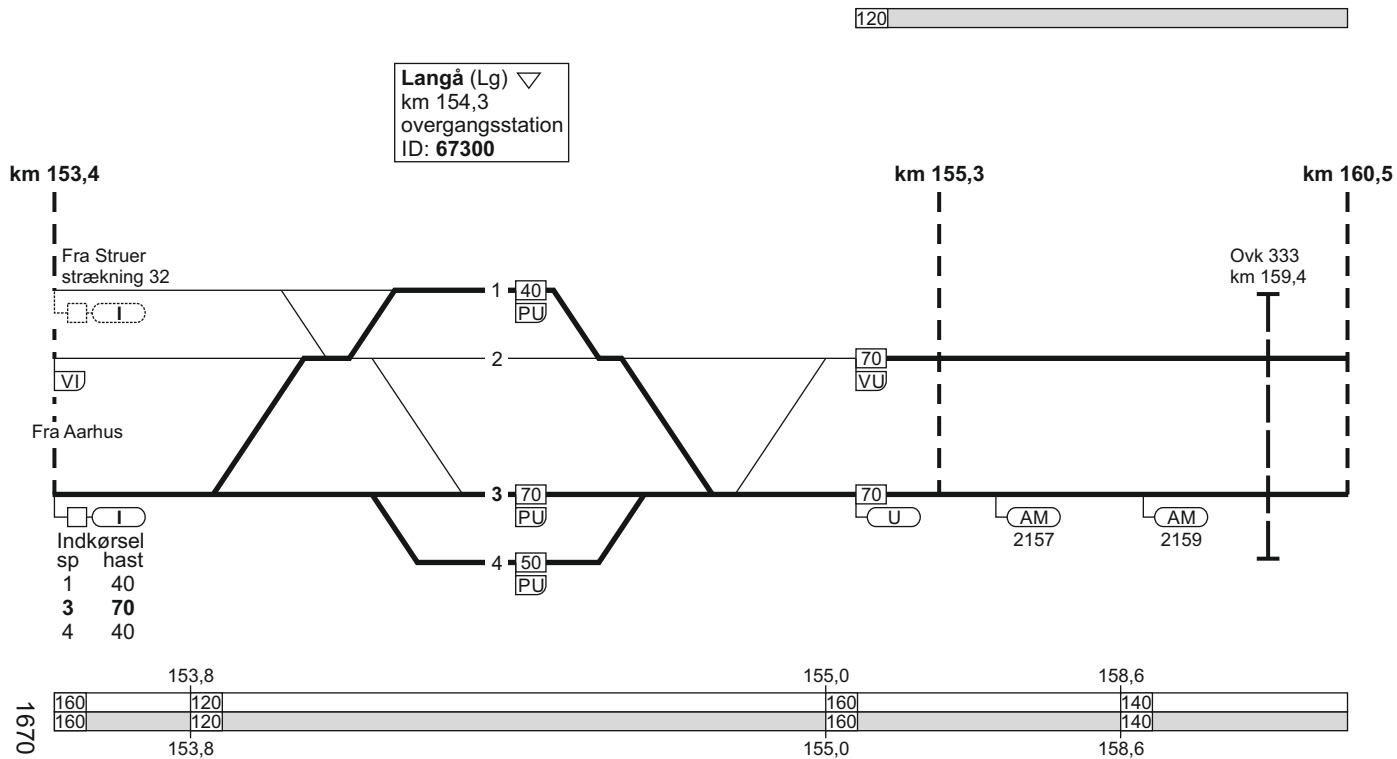

24. Aarhus H - Aalborg

497 - 11

## 24. Aarhus H - Aalborg

FC Ar  
linjeblok  
stigning L

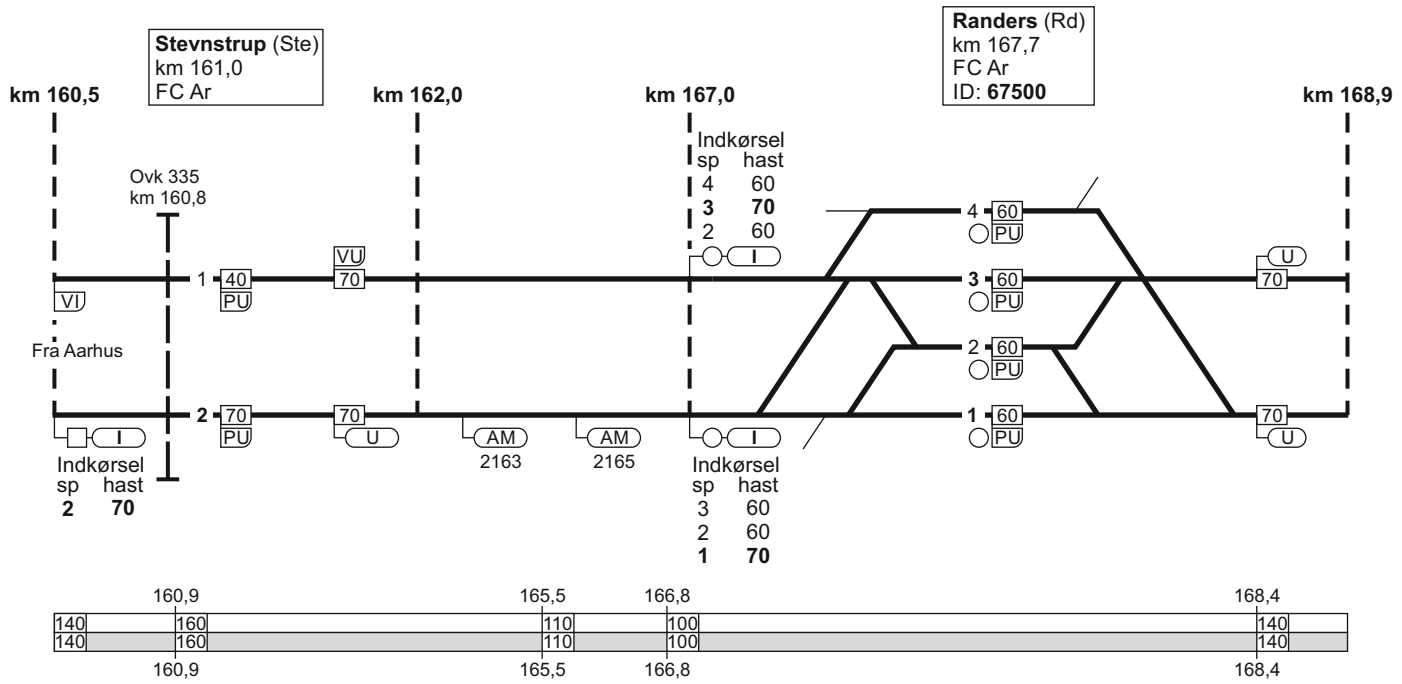

19.12.2022

## 24. Aarhus H - Aalborg

TIB-S

FC Ar  
linjeblok / vekselspor  
stigning H

FC Ar  
linjeblok / vekselspor  
stigning J

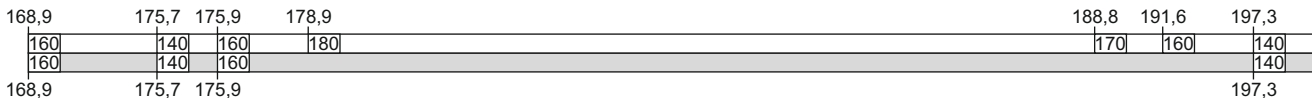

Fårup (Fp)  
km 182,4  
FC Ar

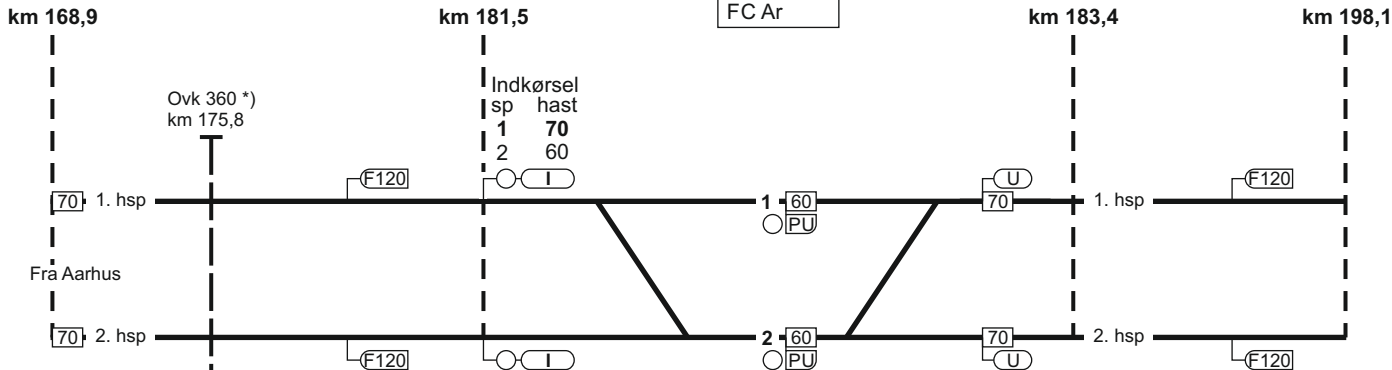

\*) Overkørselssignal og uordenssignal for 1. hsp. er anbragt til venstre for sporet.

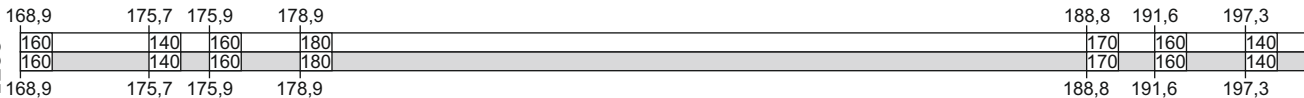

22715

24. Aarhus H - Aalborg

499 - 11

# 24. Aarhus H - Aalborg

Stigning G

500 - 11

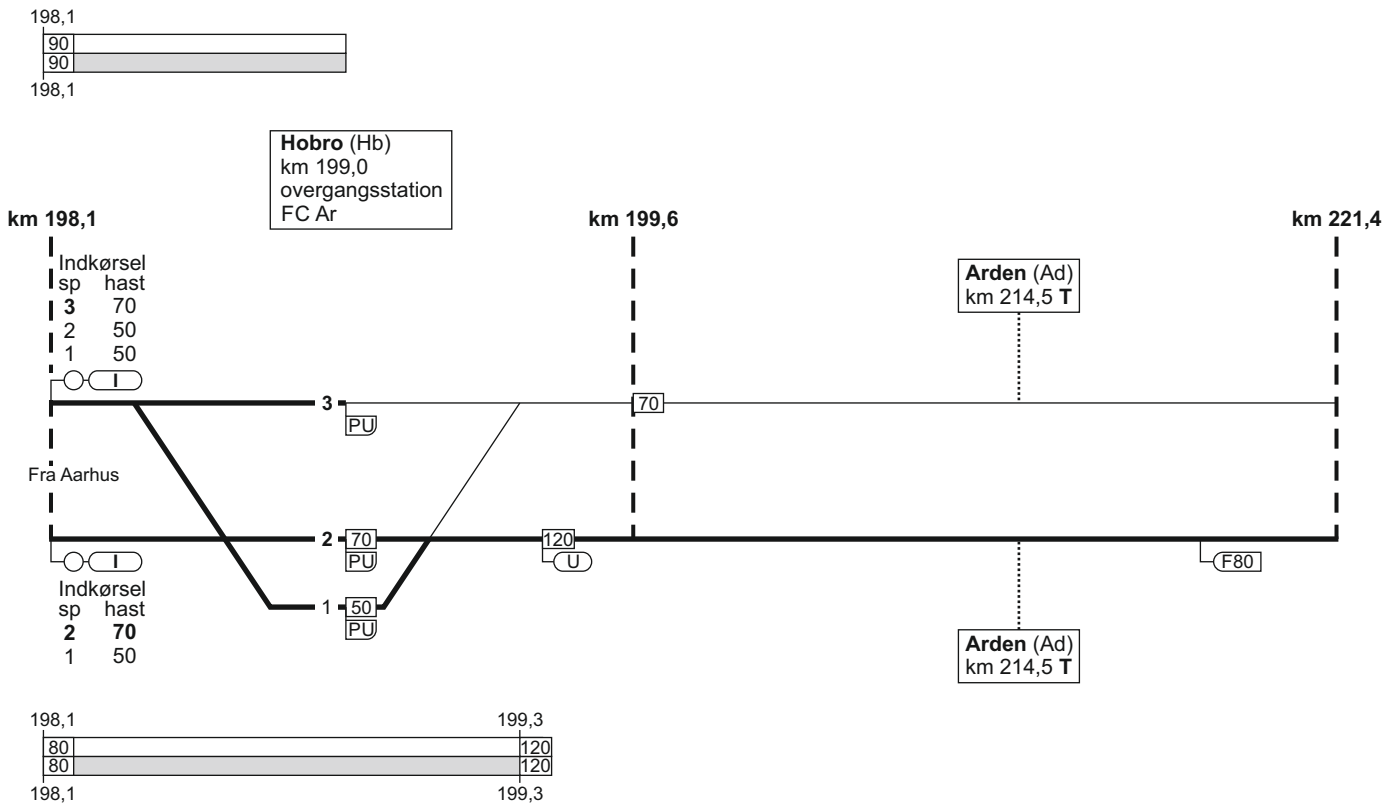

24. Aarhus H - Aalborg

TIB-S

# 24. Aarhus H - Aalborg

TIB-S

24. Aarhus H - Aalborg

501 - 6

22.05.2017

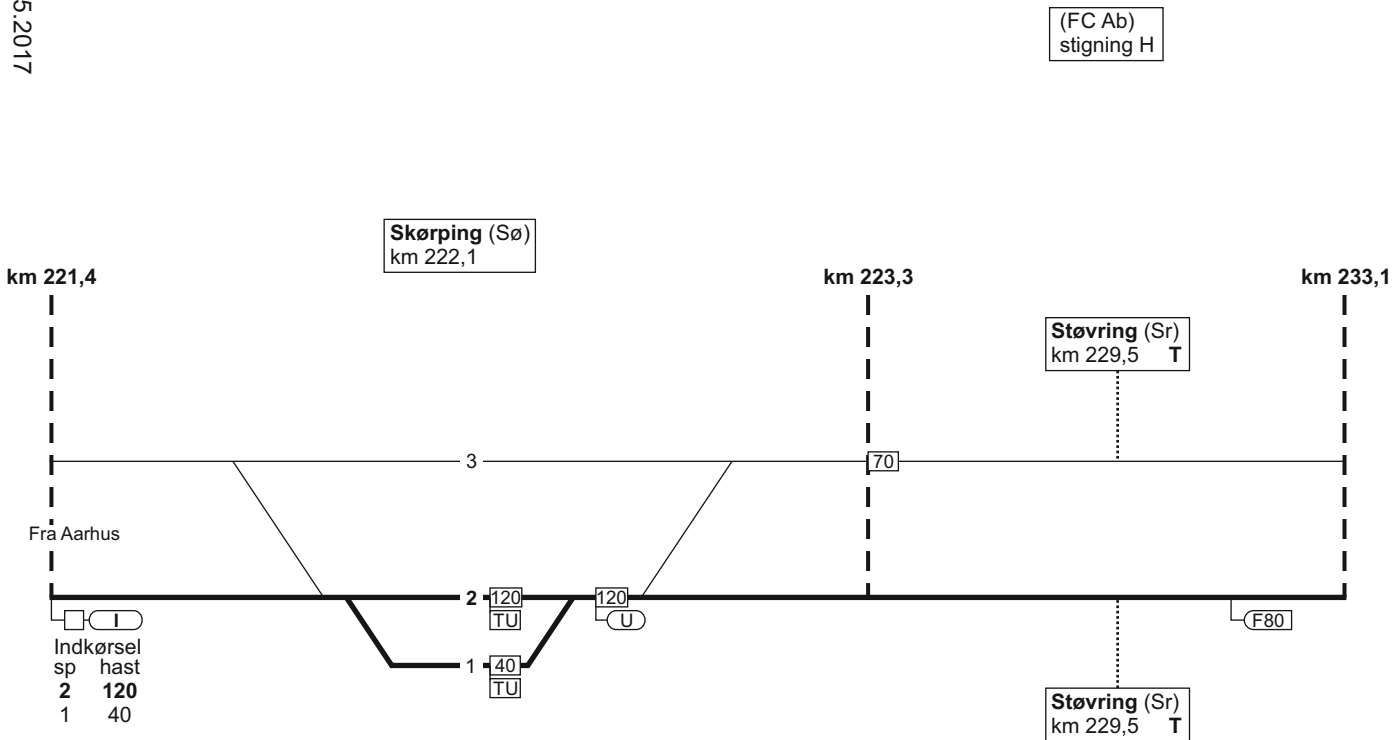

963

# 24. Aarhus H - Aalborg

(FC Ab)  
stigning K

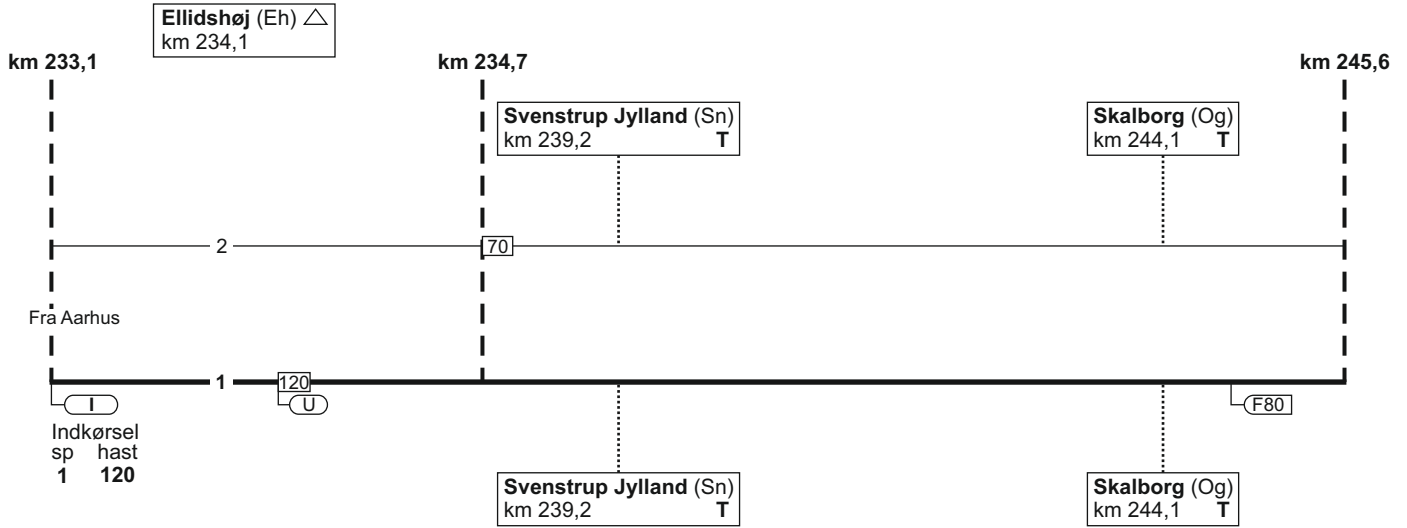

## 24. Aarhus H - Aalborg

TIB-S

24. Aarhus H - Aalborg

503 - 8

19.04.2022

**Aalborg (Ab)**  
 km 248,4  
 overgangsstation  
 ID: 63400

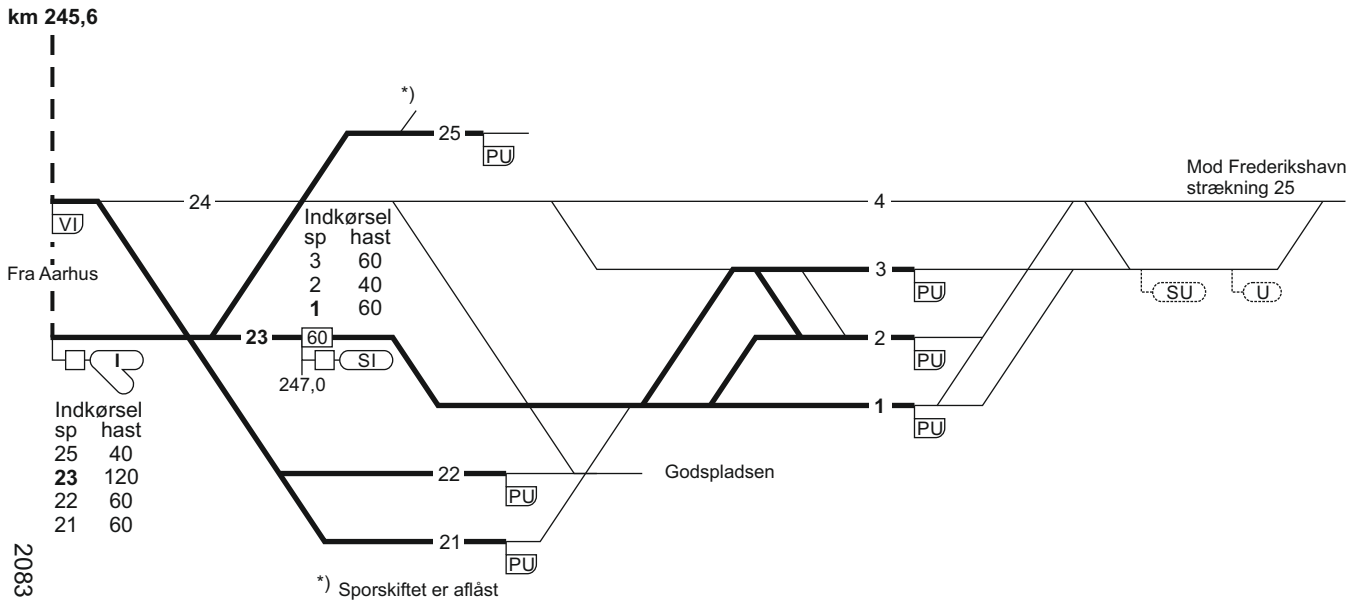



## 24. Aalborg - Aarhus H

504 - 8

**Aalborg (Ab)**  
km 248,4  
overgangsstation  
ID: 63400

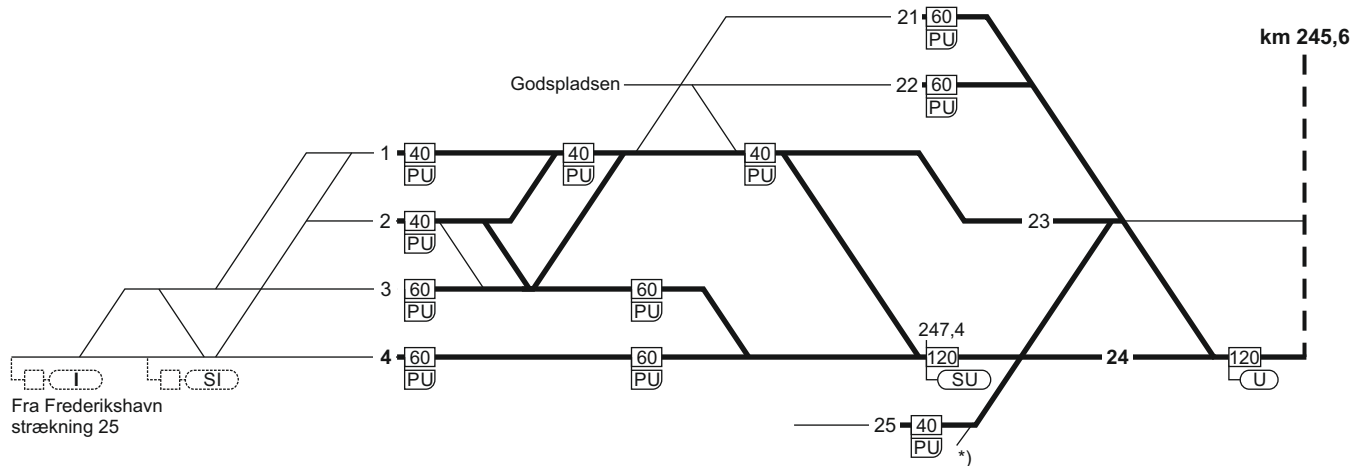

\*) Sporskiftet er aflåst

24. Aalborg - Aarhus H

TIB-S



## 24. Aalborg - Aarhus H

Stigning H

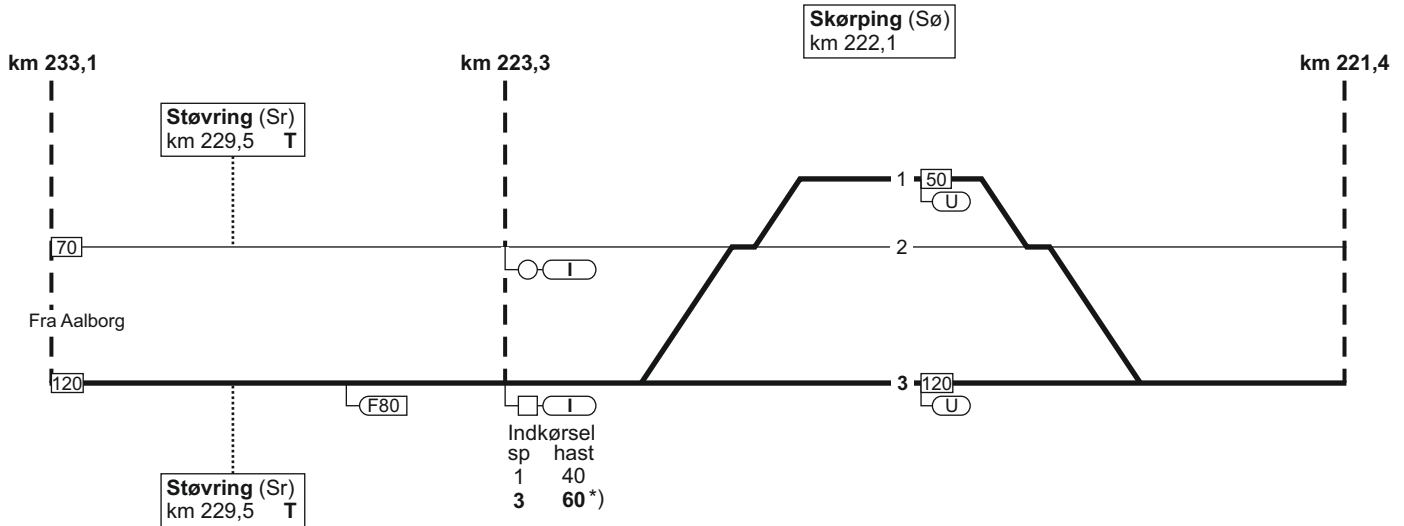

\*) Ved "kør igennem"  
dog 120 km/t

# 24. Aalborg - Aarhus H

19.12.2022

FC Ar  
stigning F

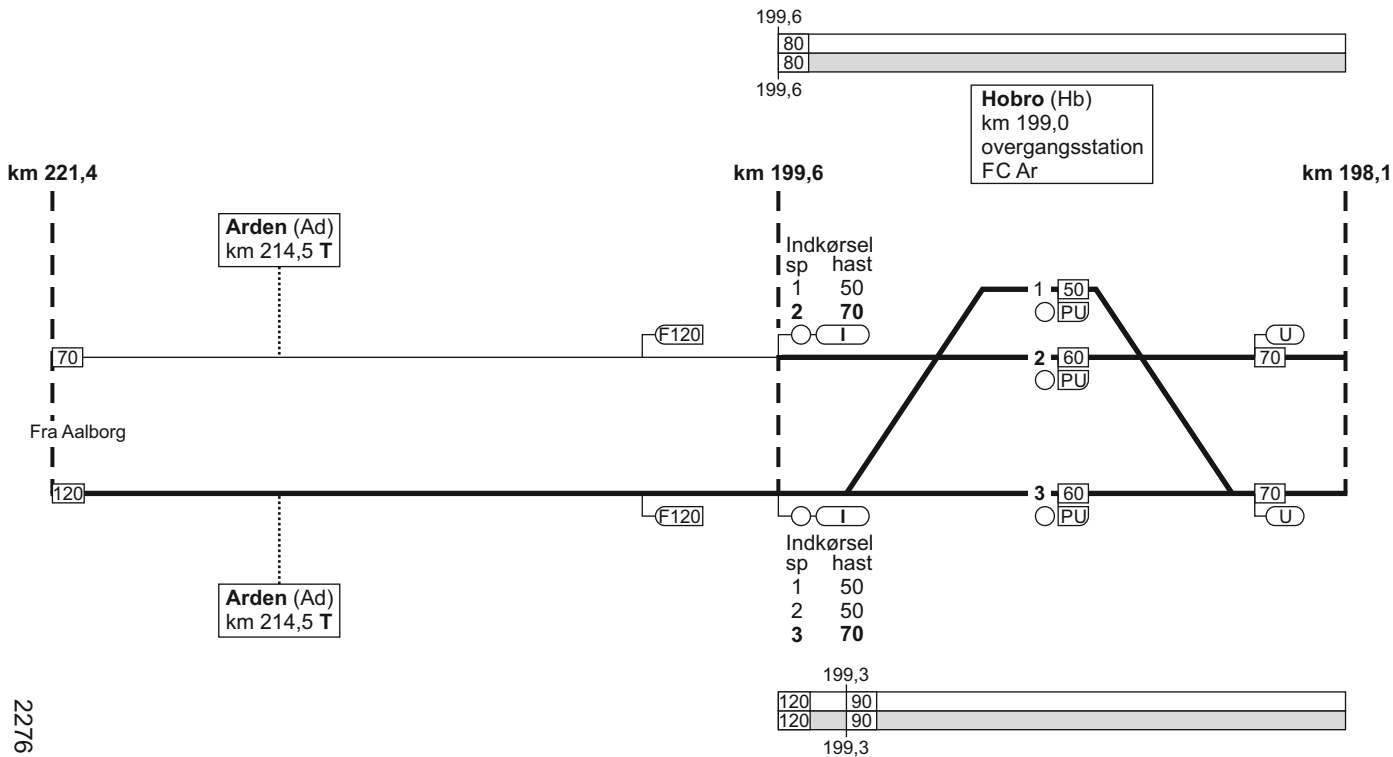

TIB-S

24. Aalborg - Aarhus H

507 - 12

2276

## 24. Aalborg - Aarhus H

508 - 12

FC Ar  
 linjeblok / vekselspor  
 stigning J

FC Ar  
 linjeblok / vekselspor  
 stigning H



**Fårup (Fp)**  
 km 182,4  
 FC Ar

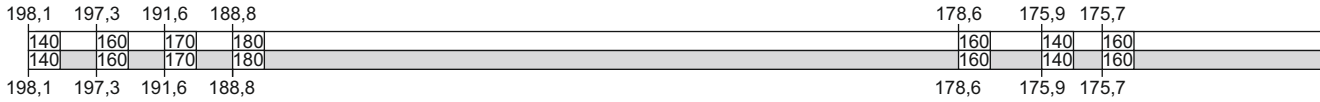
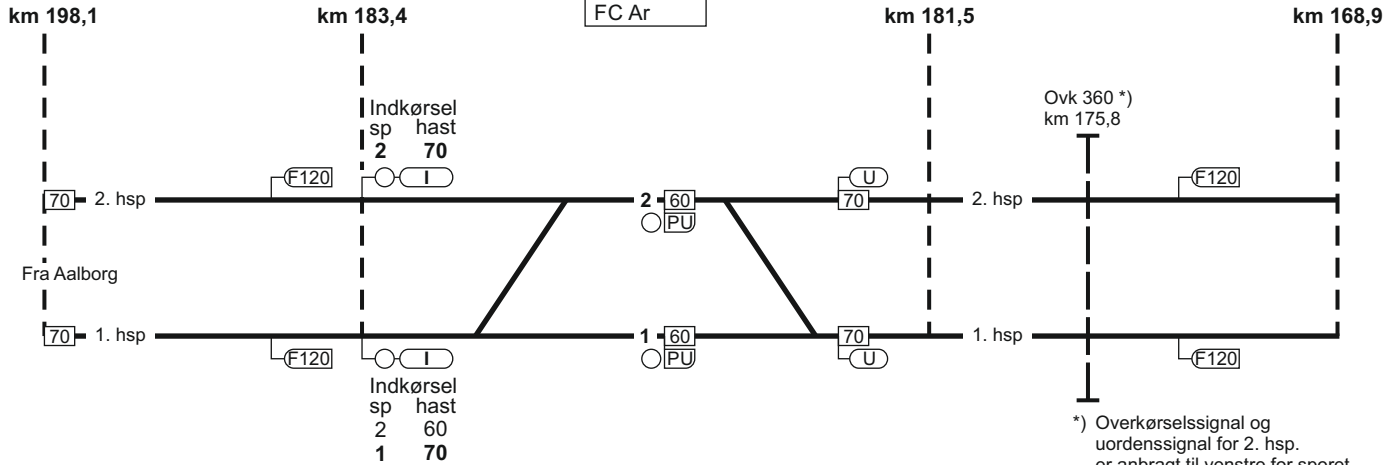

24. Aalborg - Aarhus H

TIB-S

06.04.2020

# 24. Aalborg - Aarhus H

FC Ar  
linjeblok  
stigning L

TIB-S



**Randers (Rd)**  
km 167,7  
FC Ar  
ID: 67500

**Stevnstrup (Ste)**  
km 161,0  
FC Ar

km 168,9

Indkørsel	
sp	hast
1	70
2	60
3	60
4	60



Fra Aalborg

Indkørsel	
sp	hast
2	60
3	70
4	60

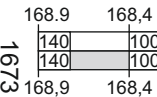

km 167,0

km 162,0

km 160,5



Ovk 335  
km 160,8



24. Aalborg - Aarhus H

509 - 10

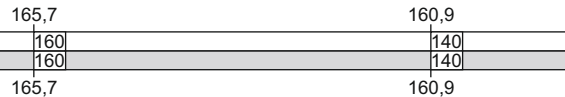



19.12.2022

### 24. Aalborg - Aarhus H

TIB-S

FC Ar  
linjeblok  
stigning J



km 153,4

km 141,7

Hadsten (Ha)  
km 141,1  
FC Ar

km 140,5

24. Aalborg - Aarhus H

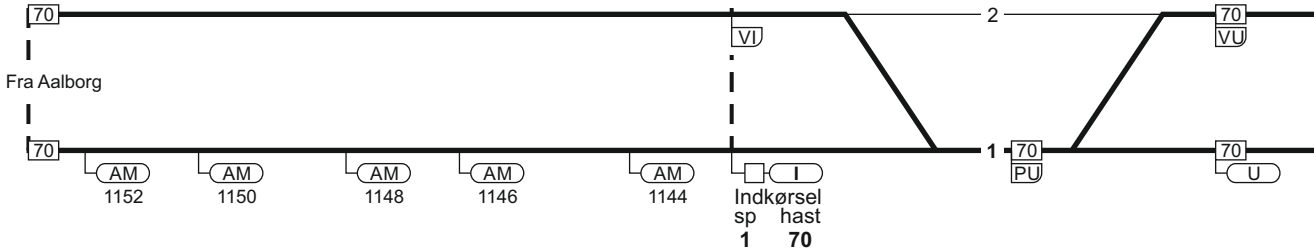

143,9



143,9

2277

511 - 10





# 24. Aalborg - Aarhus H

FC Ar  
linjeblok  
stigning M

19.04.2022

TIB-S

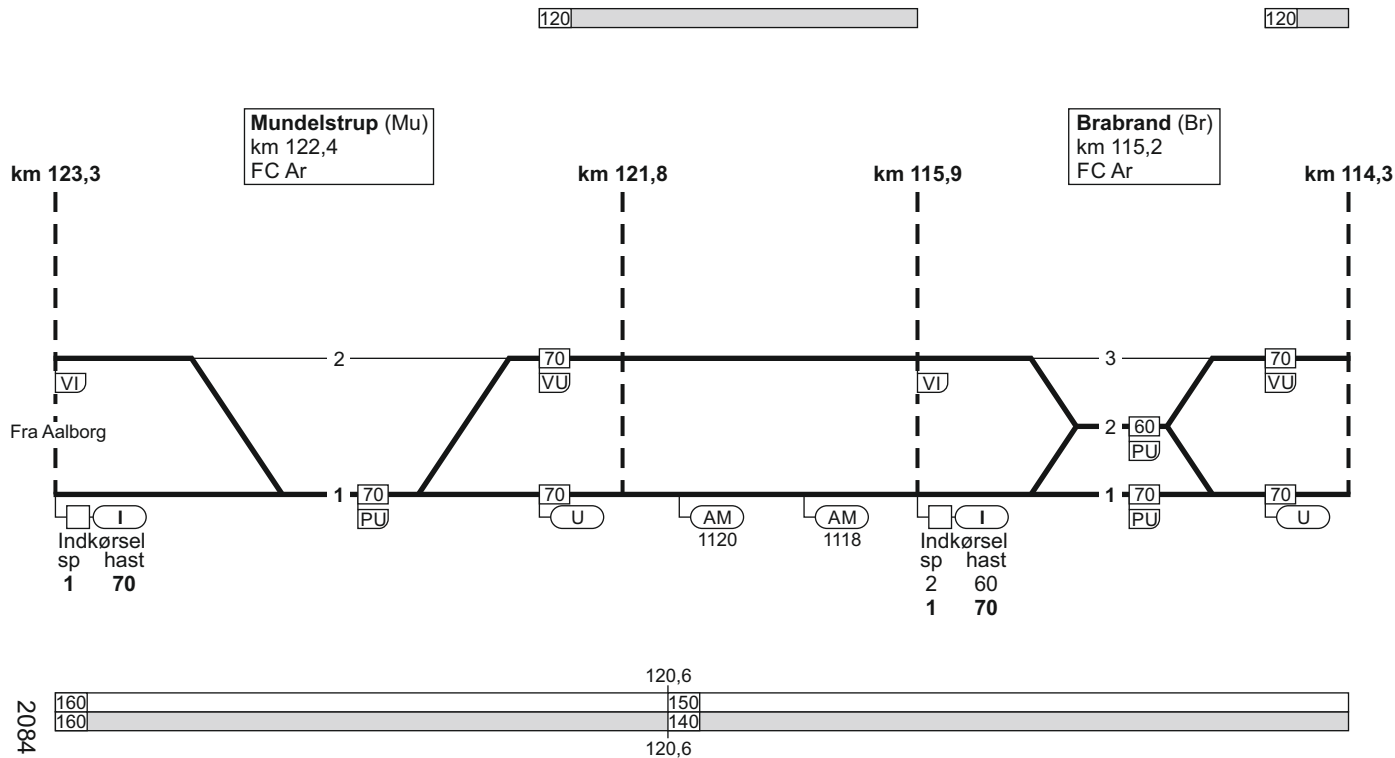

24. Aalborg - Aarhus H

2084

513 - 7

## 24. Aalborg - Aarhus H

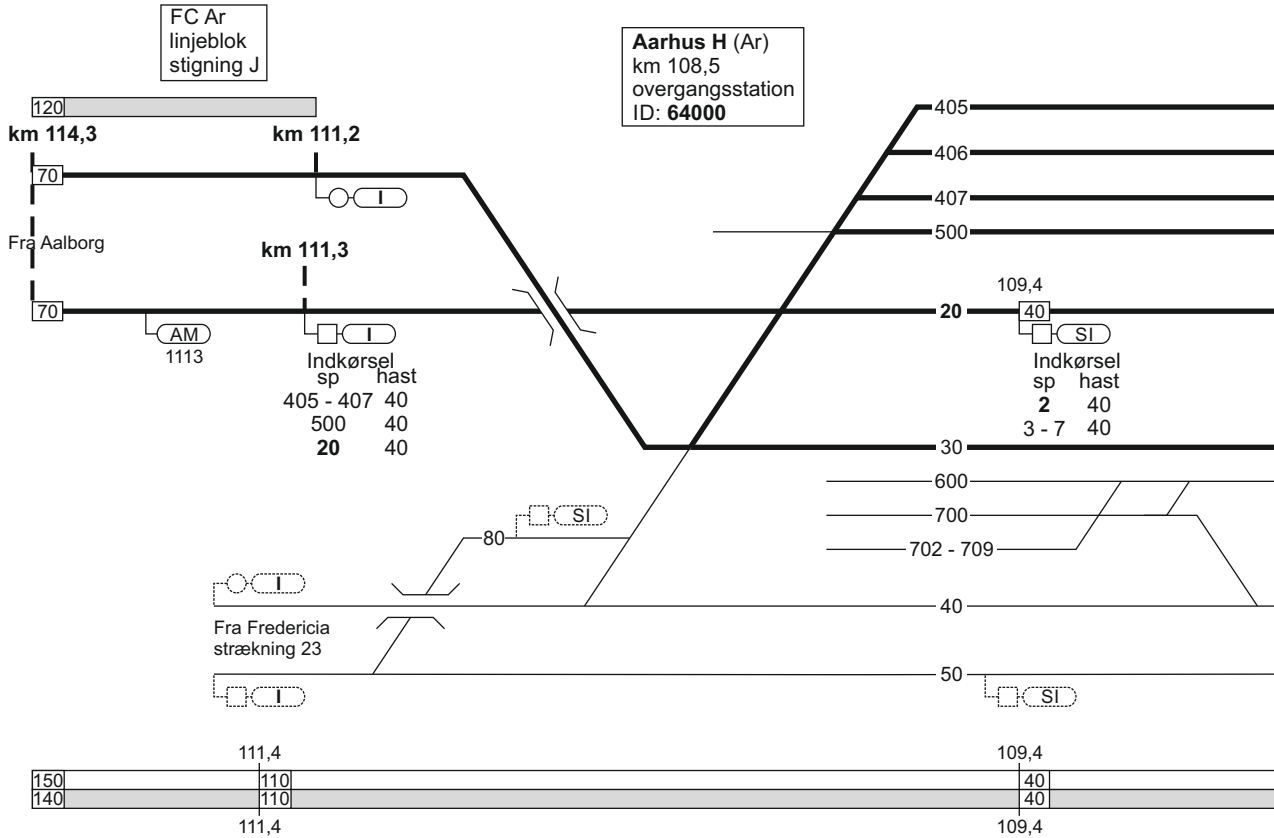

# 24. Aalborg - Aarhus H

04.09.2017

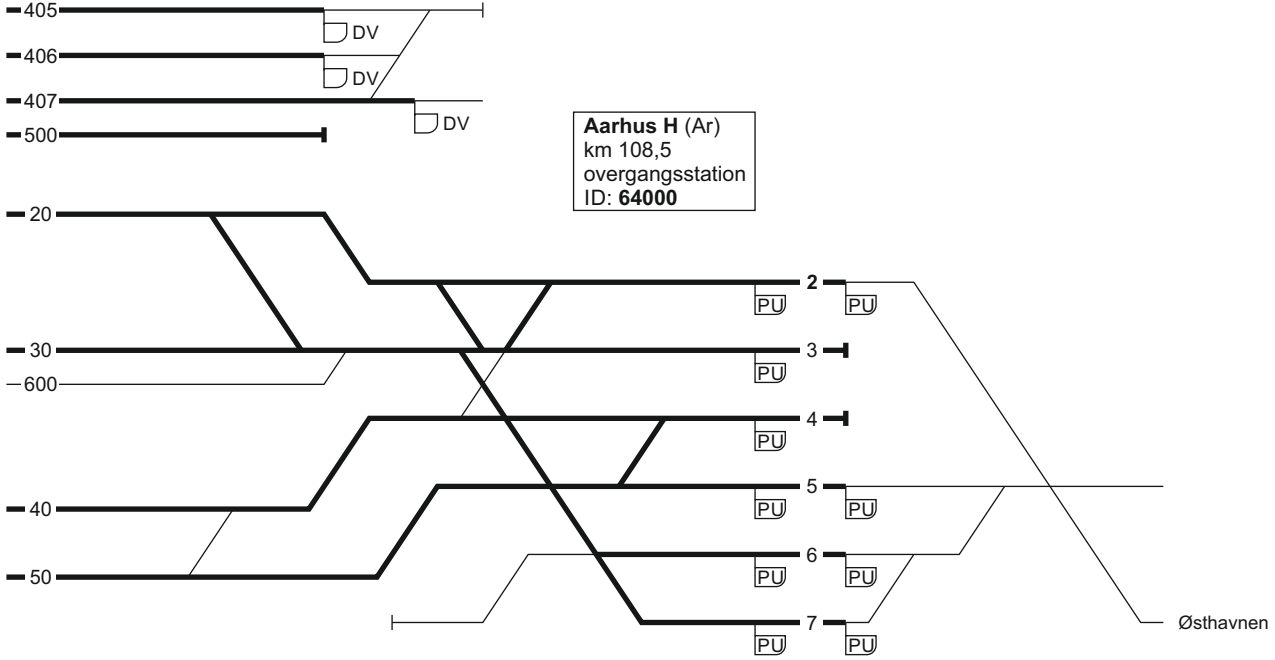

1163

40	
40	

TIB-S

24. Aalborg - Aarhus H

515 - 13

**24. Aarhus H - Aalborg**

Togekspeditionssted 1	Togfølgestation 2	Sporbenyttelse 3	Standsningssted 4	Kmp/FC telefonnummer 5
Aarhus H			<p><b>Følgende tog skal standse således:</b>            Tog fremført af MF, MG og lok anvender standsningsmærke 17.18.            Øvrige materieltyper med førerpladsen ud for perrontrappen.</p>	<p><b>Kmp:</b> 82 10 11 35  <b>GSM-R:</b> 81 99 12 40  <b>FC:</b> Ar (ekskl.) - Sø (ekskl.) 82 10 11 16  <b>GSM-R:</b> 81 99 12 41</p>

Togekspeditionssted 1	Togfølgestation 2	Sporbenyttelse 3	Standsningssted 4	Kmp/FC telefonnummer 5
Langå	Togfølgestation: Ma-lø 0000-2400 S 0000-0100 0700-2400  Øvrig tid: Ikke fjernstyret togfølgestation (overgangsstation) med AG-drift uden stedlig stationsbestyrer.			<b>Kmp:</b> 86 46 15 00  <b>GSM-R:</b> 81 99 12 73  Når Langå er ikke fjern- styret togfølgestation (overgangsstation) med AG-drift uden stedlig stationsbestyrer, vare- tages stationsbestyre- rens ansvar af stations- bestyreren i FC Ar.  <b>FC Ar:</b> 82 10 11 16  <b>GSM-R:</b> 81 99 12 41
Randers				<b>FC Ar:</b> 82 10 11 16  <b>GSM-R:</b> 81 99 12 41

Togekspeditionssted 1	Togfølgestation 2	Sporbenyttelse 3	Standsningssted 4	Kmp/FC telefonnummer 5
Skørping				<b>Kmp:</b> 82 14 02 78 <b>GSM-R:</b> 81 99 13 78
Ellidshøj	Togfølgestation: Ma-fr 0520-1930 Lø 0815-1730			<b>Kmp:</b> 82 10 16 54 <b>GSM-R:</b> 81 99 13 58
Aalborg				<b>Kmp:</b> 82 14 02 94 <b>GSM-R:</b> 81 99 12 34

## 25. Aalborg - (Sulsted)

Strækningshastighed:

Delstrækning	Strækningshastighed (km/t)
Aalborg - (Sulsted)	120



## 25. Aalborg - (Sulsted)

**Aalborg (Ab)**  
 km 248,4  
 overgangsstation  
 ID: 63400

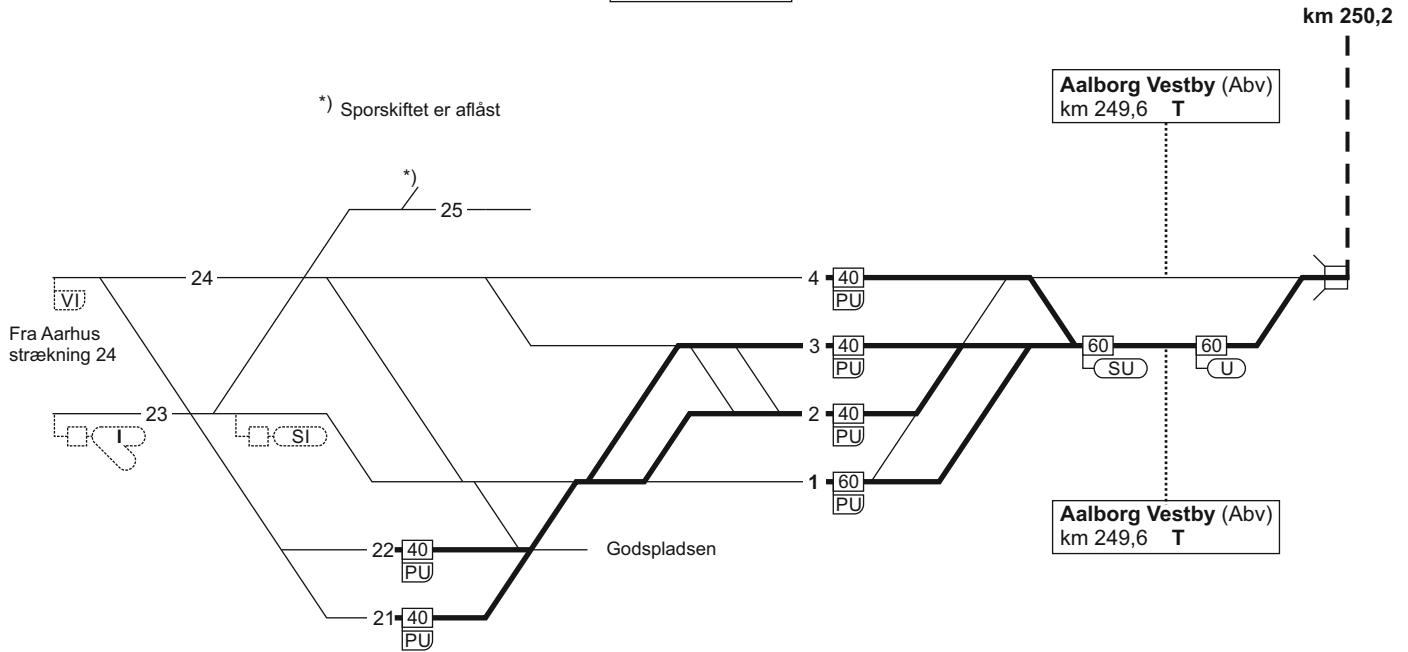

Hastigheden for ikke personførende tog fremført af MZ er højst 90 km/t.

### 25. Aalborg - (Sulsted)

FC Ab  
linjeblok  
stigning K

FC Ab  
linjeblok  
stigning L

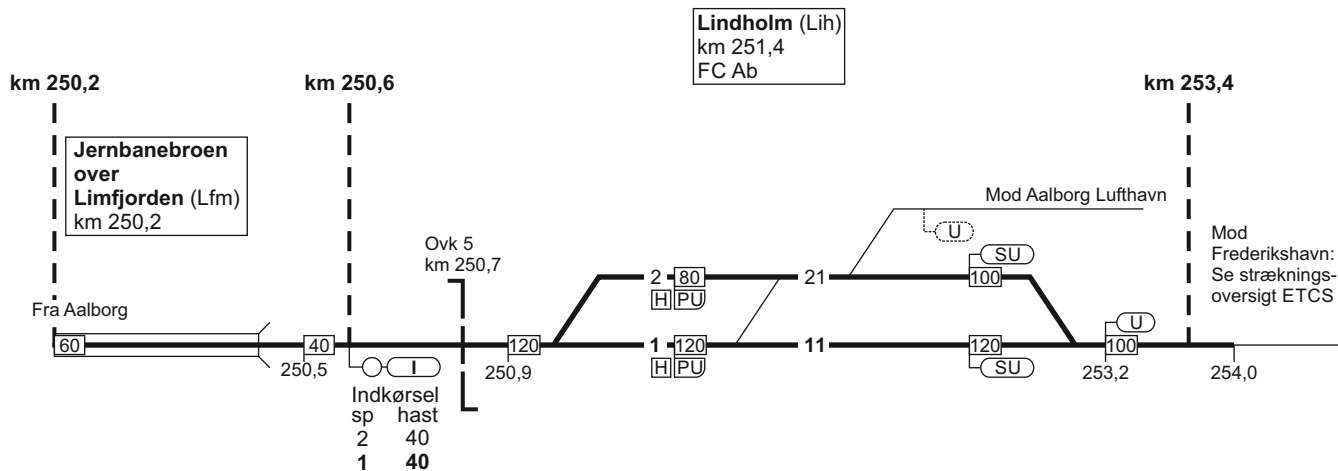

Hastigheden for ikke personførende tog fremført af MZ er højst 90 km/t.

## 25. (Sulsted) - Aalborg

524 - 12

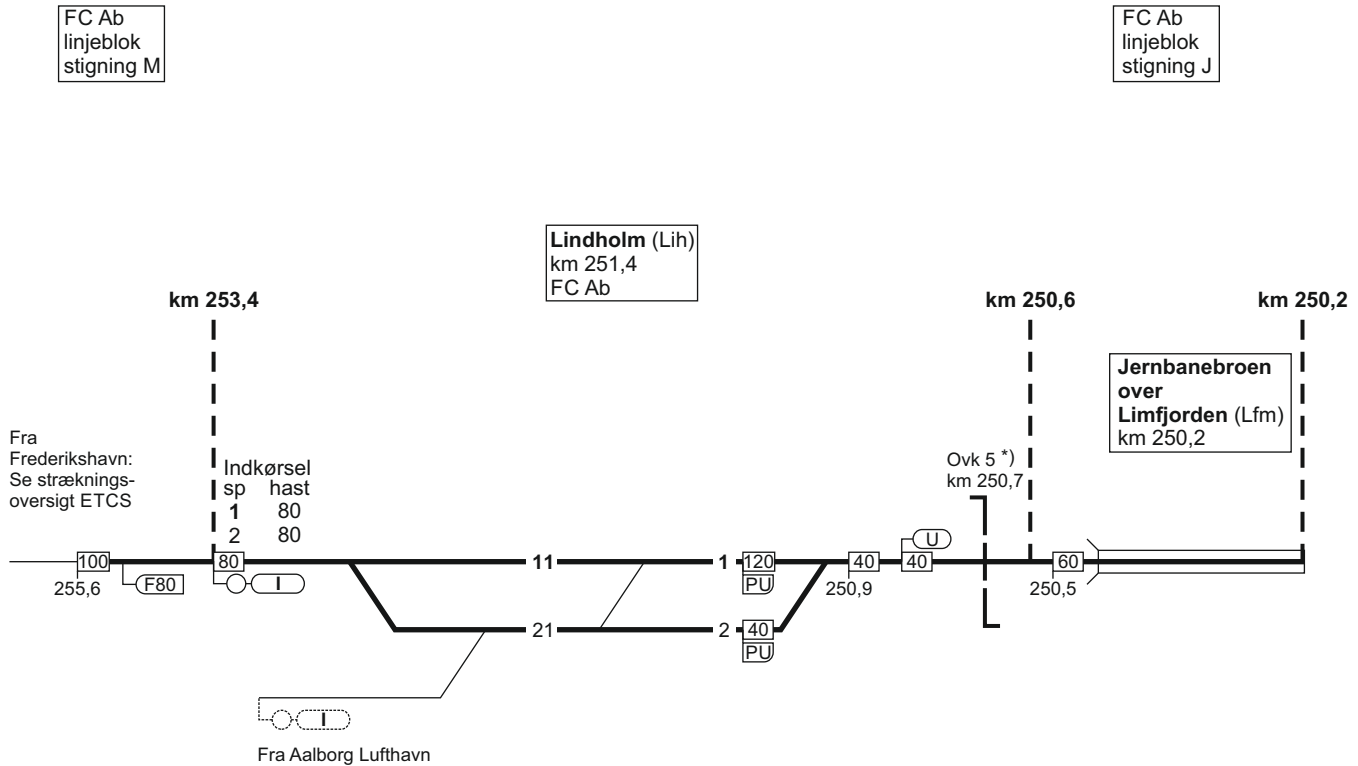

\*) = uordenssignal ikke etableret

Hastigheden for ikke personførende tog fremført af MZ er højst 90 km/t.

25. (Sulsted) - Aalborg

TIB-S

### 25. (Sulsted) - Aalborg

**Aalborg (Ab)**  
 km 248,4  
 overgangsstation  
 ID: 63400

km 250,2

**Aalborg Vestby (Abv)**  
 km 249,6 T

Indkørsel  
 indtil SI  
 60 km/t

sp	hast
1	40
2	40
3	40
4	60

**Aalborg Vestby (Abv)**  
 km 249,6 T

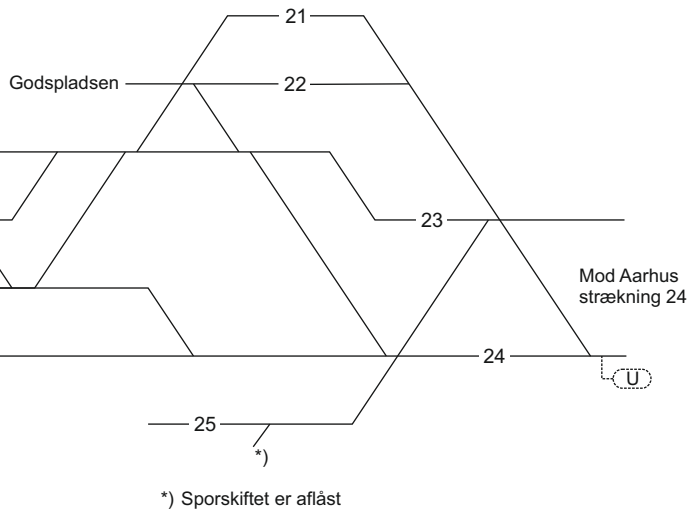

Hastigheden for ikke personførende tog fremført af MZ er højst 90 km/t.

## 25. Aalborg - (Sulsted)

Togekspeditionssted 1	Togfølgestation 2	Sporbenyttelse 3	Standingssted 4	Kmp/FC telefonnummer 5
Aalborg				<b>Kmp:</b> 82 14 02 94 <b>GSM-R:</b> 81 99 12 34 <b>FC:</b> Ab (ekskl.) - (Su) 82 14 02 94 <b>GSM-R</b> Ab (ekskl.) - (Su) 81 99 12 35

## 26. Fredericia - Padborg

Strækningshastighed:

Delstrækning	Strækningshastighed (km/t)
Fredericia - Vojens	160
Vojens - Tinglev	180
Tinglev - Padborg	120







## 26. Fredericia - Padborg

FC Fa Vest  
linjeblok  
stigning K

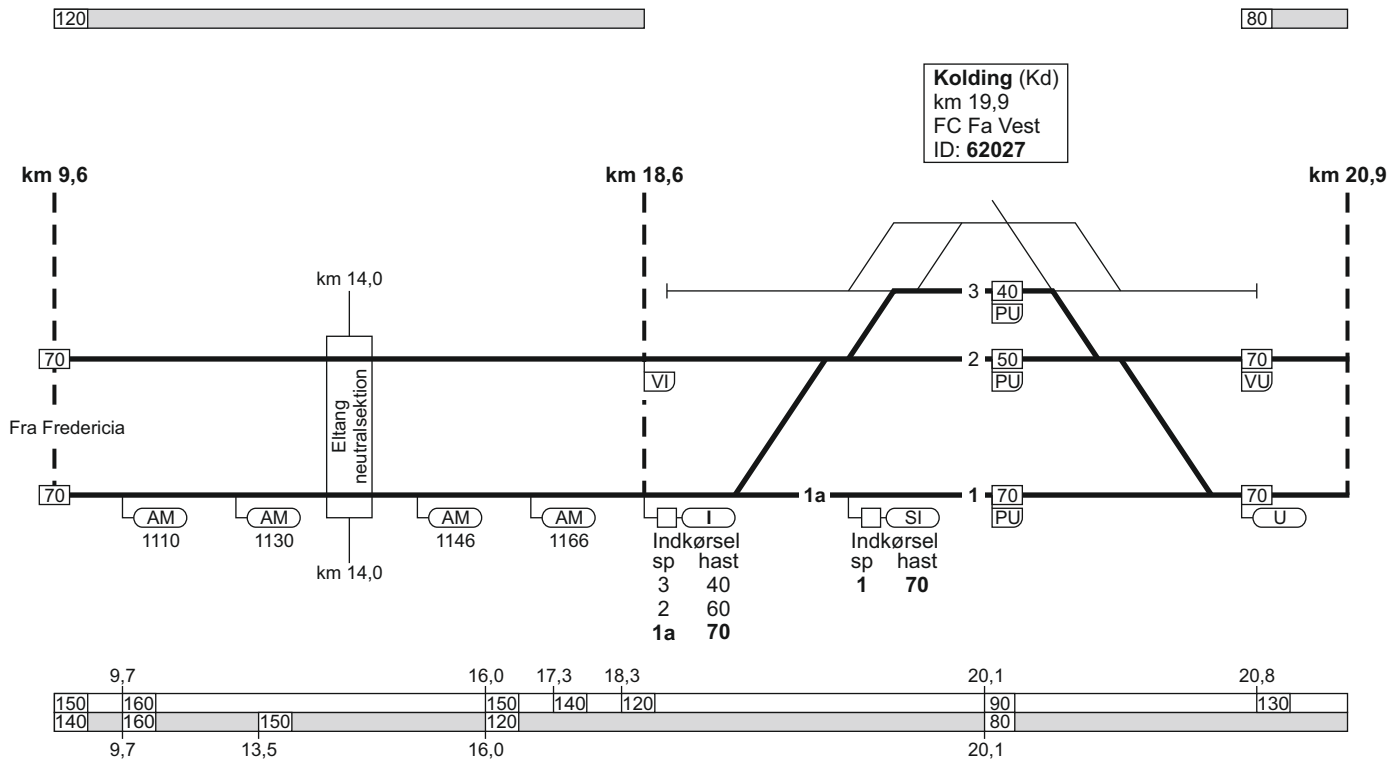

## 26. Fredericia - Padborg

17.03.2022

FC Fa Vest  
linjeblok  
stigning H

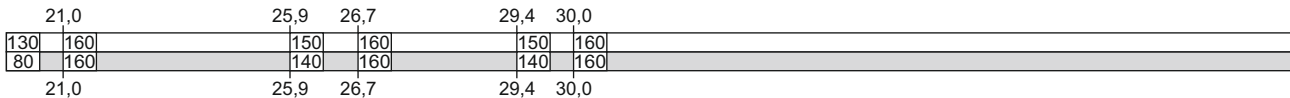
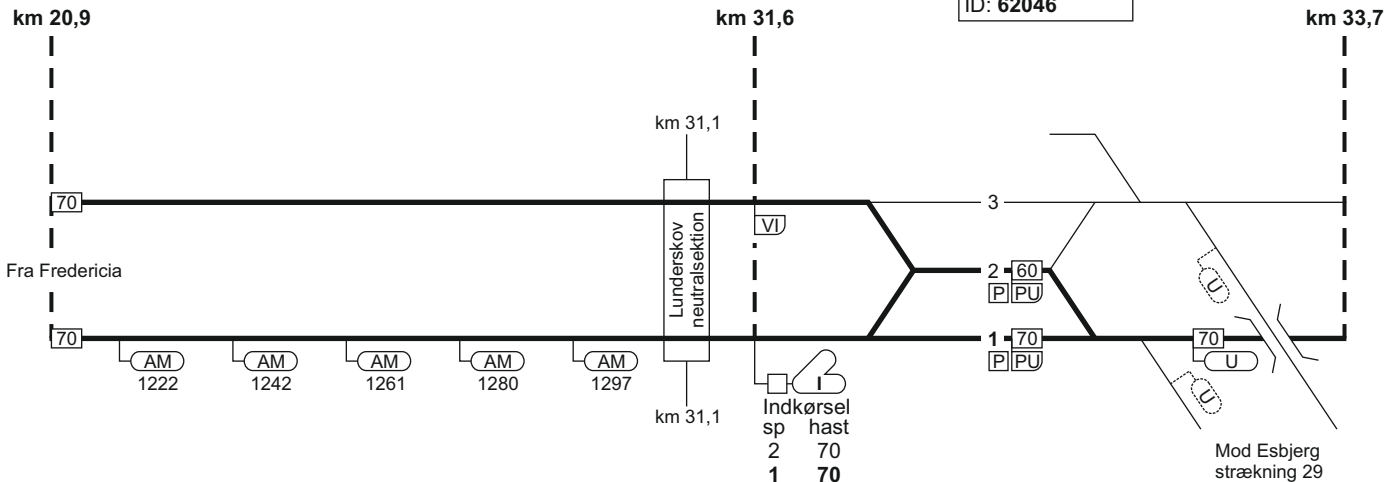

2056

TIB-S

26. Fredericia - Padborg

545 - 11

## 26. Fredericia - Padborg

FC Fa Syd  
linjeblok  
(kun højre spor)  
stigning H

FC Fa Syd  
linjeblok / vekselspor  
stigning J

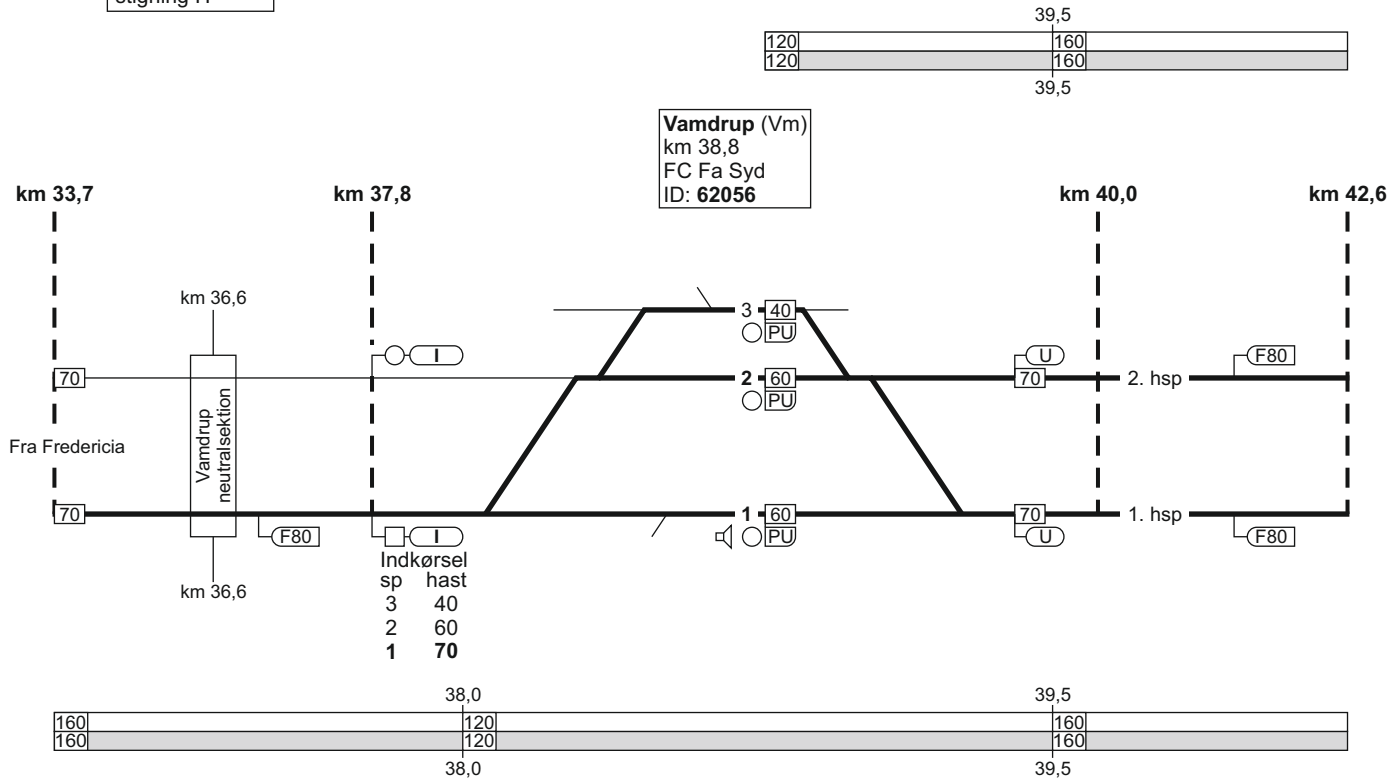

## 26. Fredericia - Padborg

FC Fa Syd  
linjeblok / vekselspor  
stigning K

12.12.2022

TIB-S

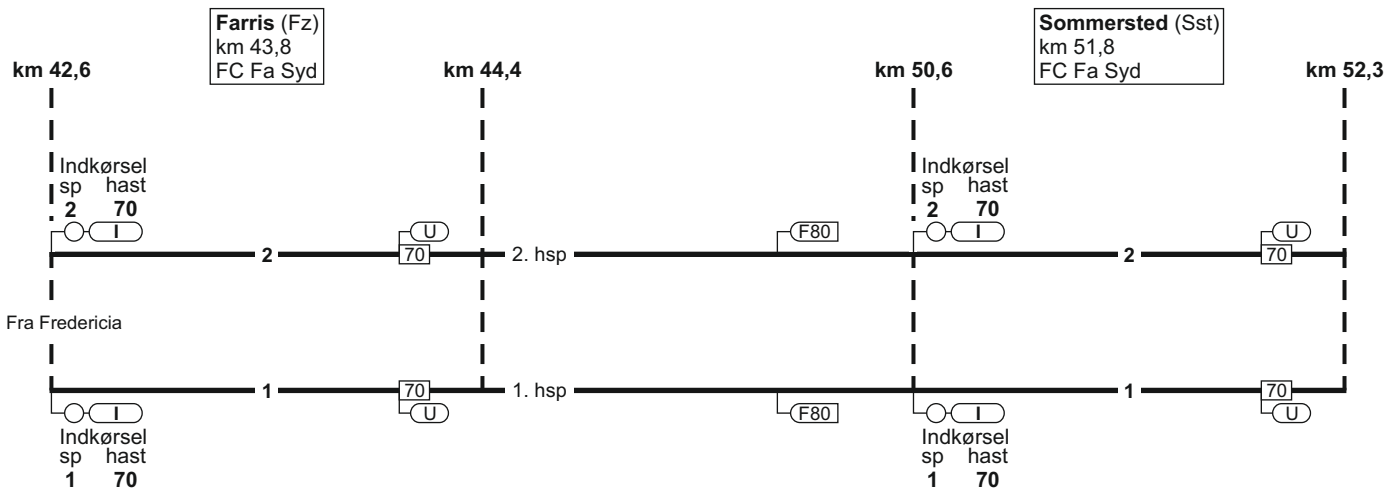

26. Fredericia - Padborg

2222



547 - 10

# 26. Fredericia - Padborg

FC Fa Syd  
linjeblok / vekselspor  
stigning J

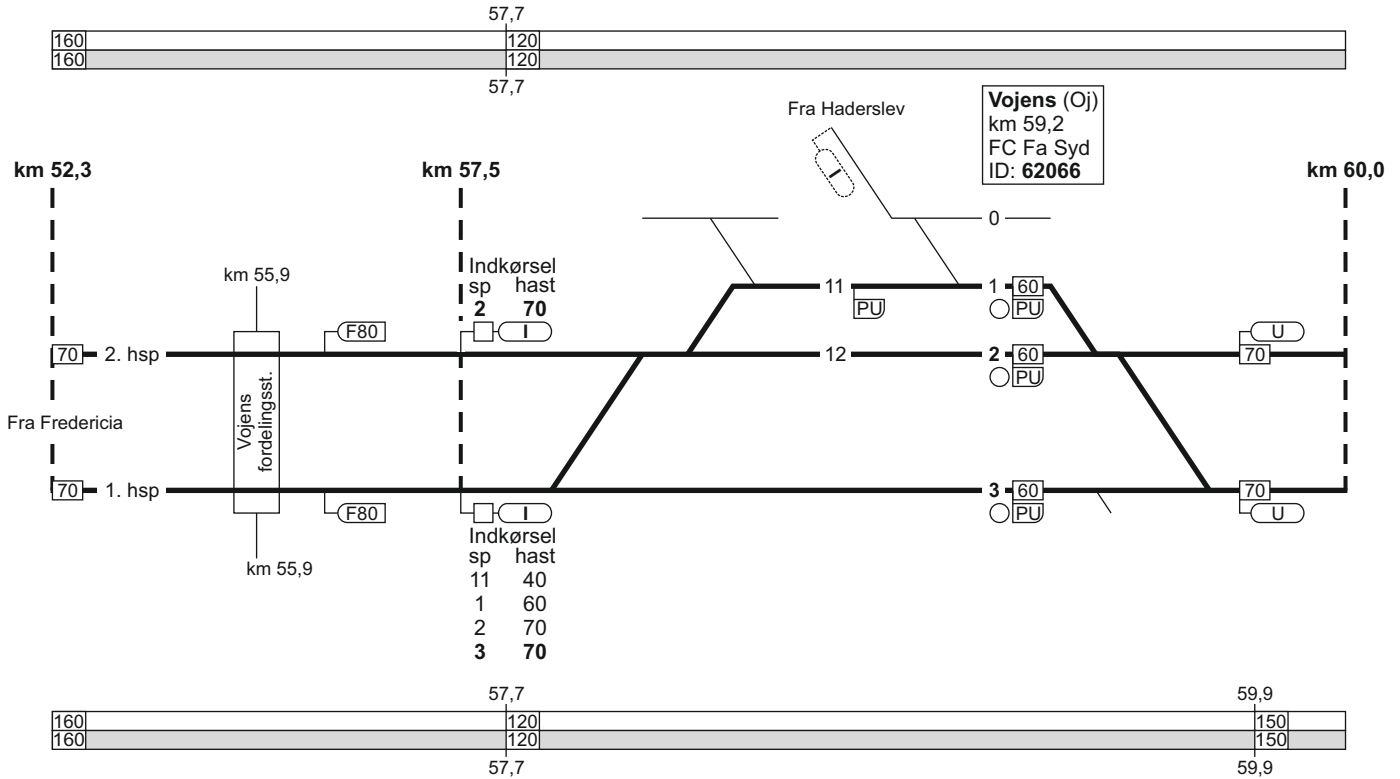

## 26. Fredericia - Padborg

FC Fa Syd  
linjeblok / vekselspor  
stigning J

12.12.2022

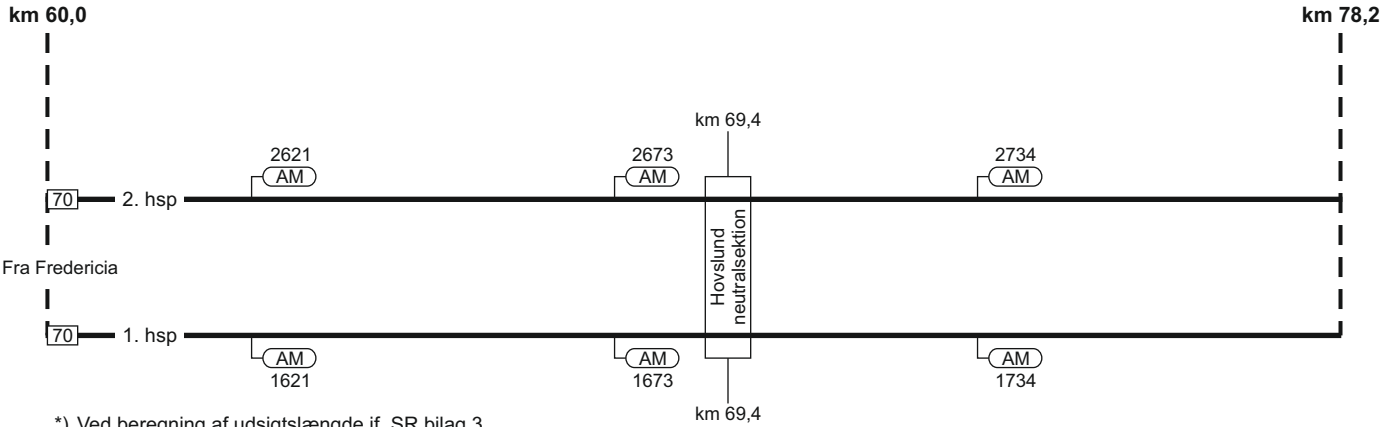
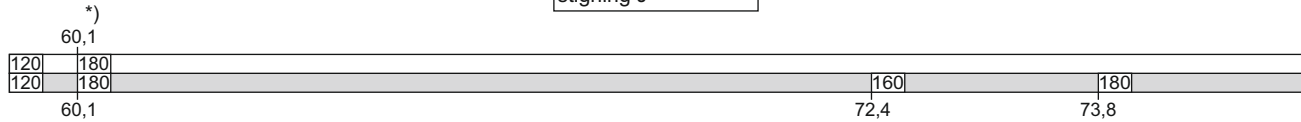

\*) Ved beregning af udsigtslængde jf. SR bilag 3, anvendes tophastighed 200 km/t.

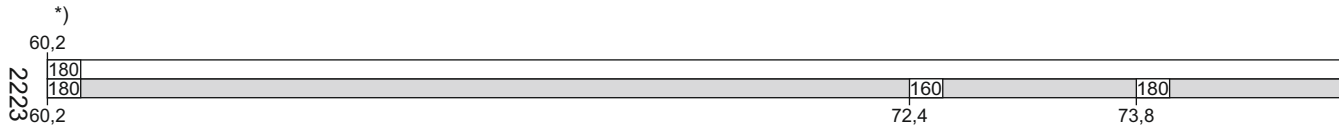

2223

## 26. Fredericia - Padborg

FC Fa Syd  
linjeblok / vekselspor  
stigning L

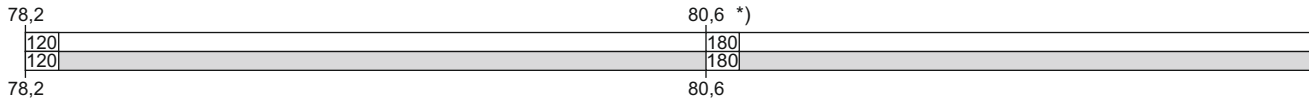
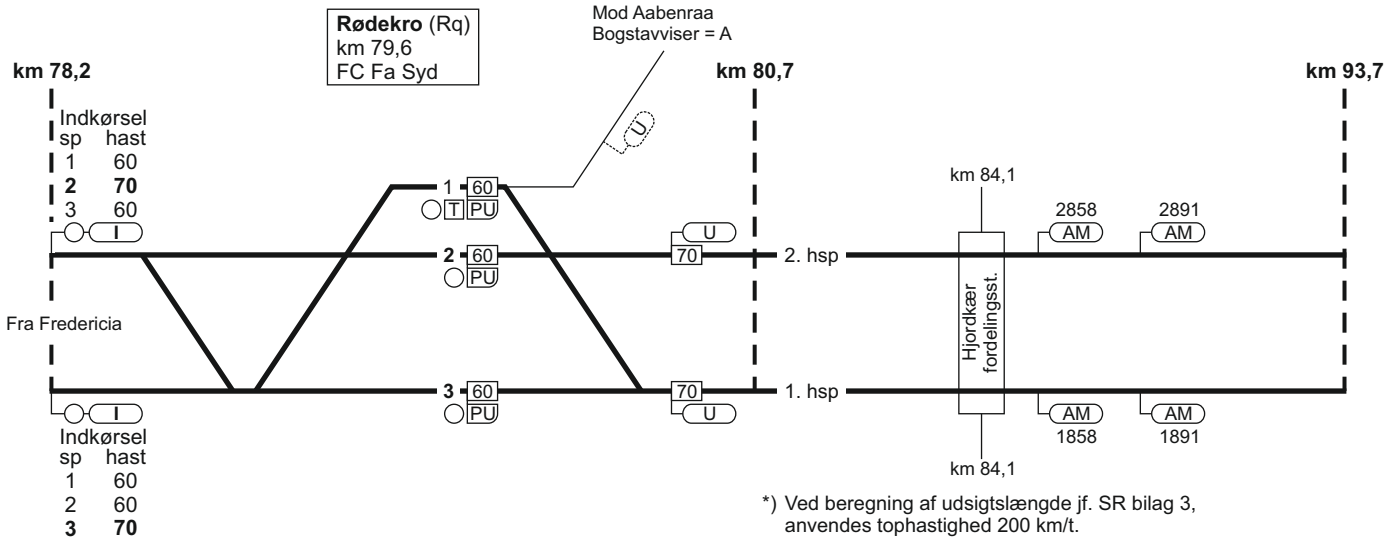
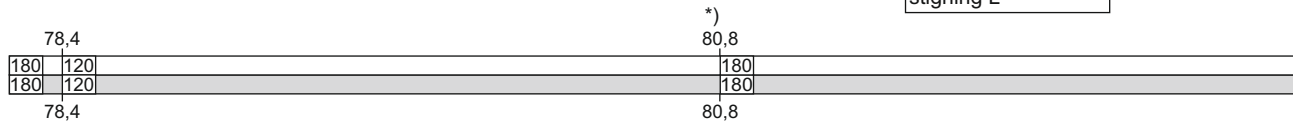

# 26. Fredericia - Padborg

12.12.2022

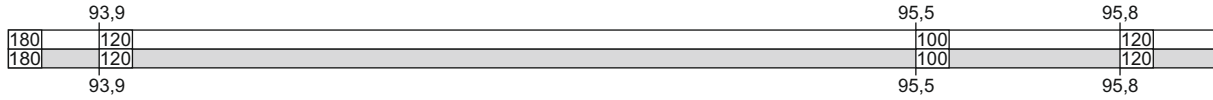

km 93,7

Indkørsel	
sp	hast
5	60
4	60
3	70
2	60
1	60

**Tinglev (Te)**  
 km 95,3  
 overgangsstation  
 FC Fa Syd  
 ID: 67600

Fra Fredericia

Indkørsel	
sp	hast
5	60
4	60
3	60
2	70
1	60

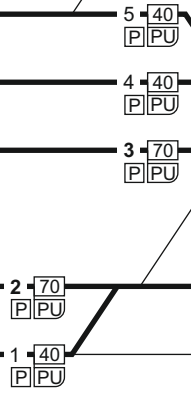

Mod Sønderborg  
 strækning 28

Ovk 200  
 km 95,9

km 96,2

93,7  
 2224  
 93,7

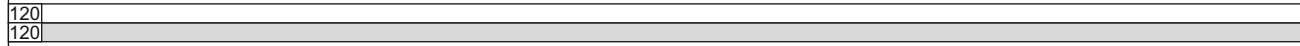

TIB-S

26. Fredericia - Padborg

551 - 10



## 26. Fredericia - Padborg

FC Fa Syd  
linjeblok  
stigning L

FC Fa Syd  
linjeblok  
stigning K

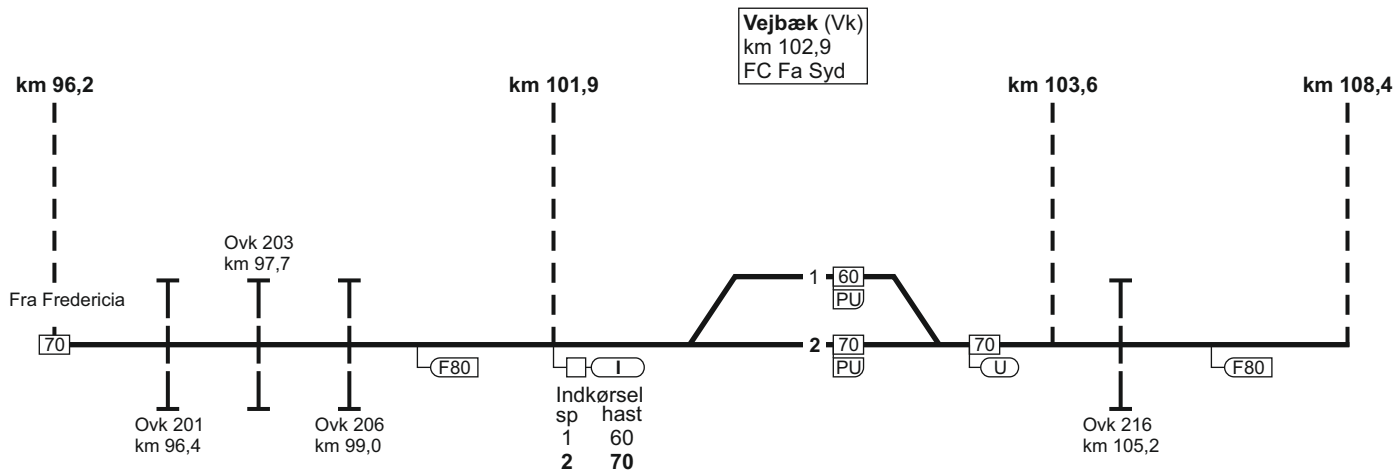

120	
120	

# 26. Fredericia - Padborg

24.05.2017

**Padborg (Pa)**  
 km 109,7  
 overgangsstation  
 ID: 67400

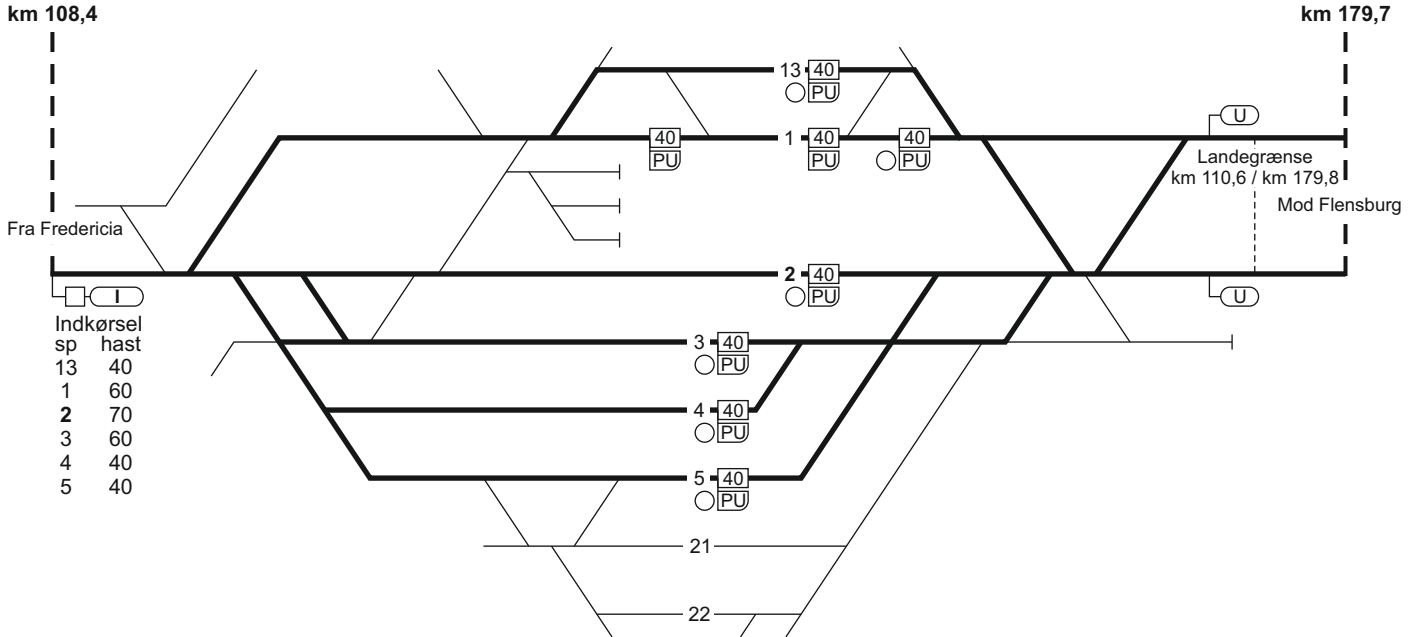

Indkørsel	sp	hast
13	40	
1	60	
2	70	
3	60	
4	40	
5	40	



TIB-S

26. Fredericia - Padborg

553 - 5

## 26. Padborg - Fredericia

554 - 5

**Padborg (Pa)**  
 km 109,7  
 overgangsstation  
 ID: 67400

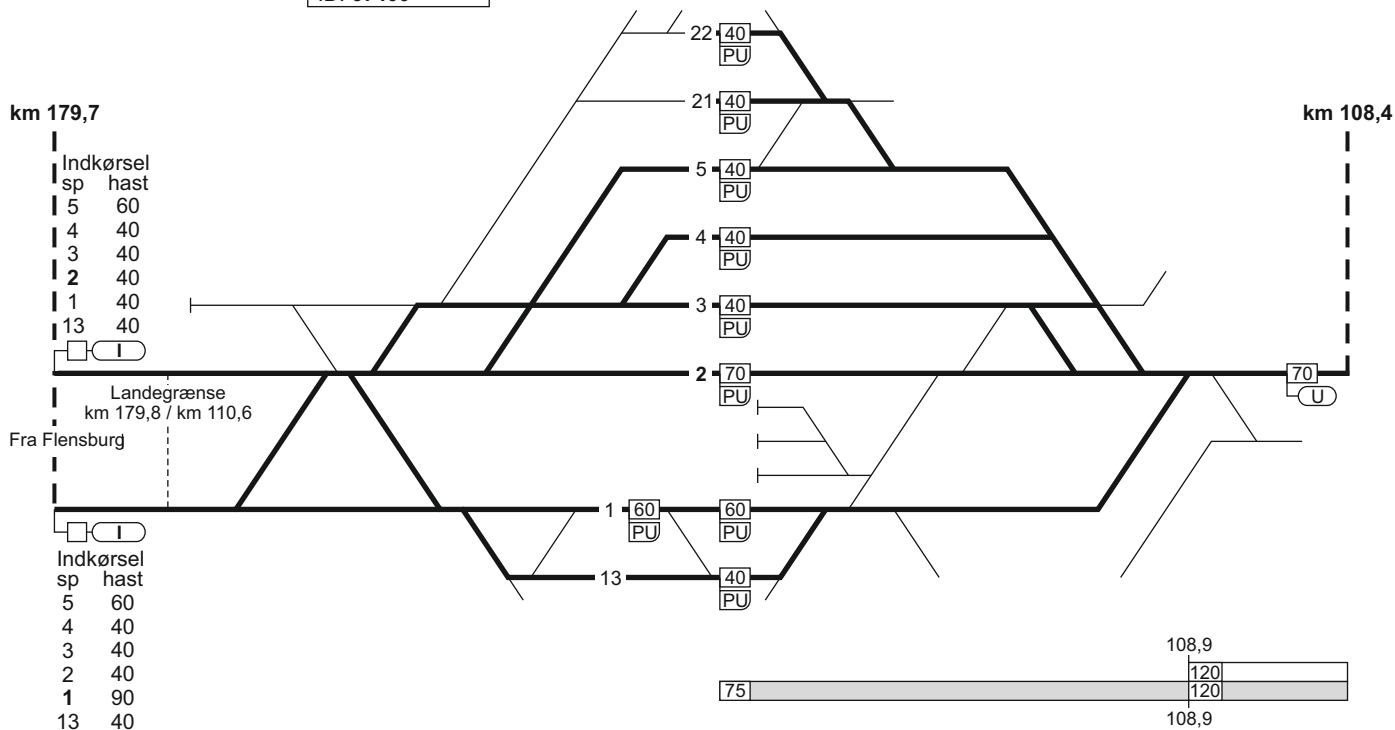

26. Padborg - Fredericia

TIB-S

# 26. Padborg - Fredericia

12.12.2022

FC Fa Syd  
linjeblok  
stigning M

FC Fa Syd  
linjeblok  
stigning L

TIB-S

26. Padborg - Fredericia

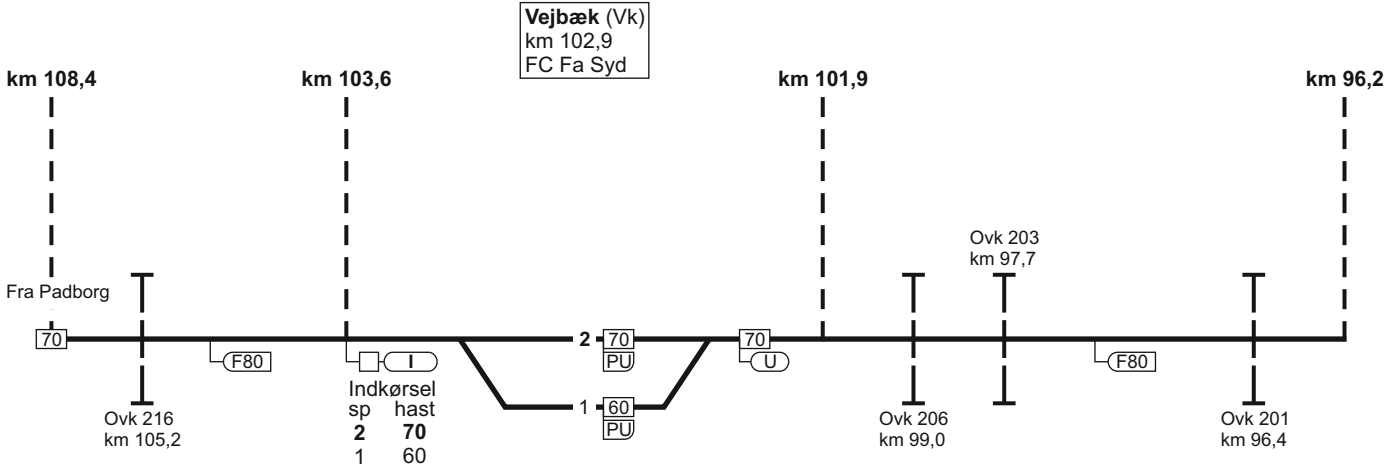

2225

120	
120	

555 - 9

## 26. Padborg - Fredericia

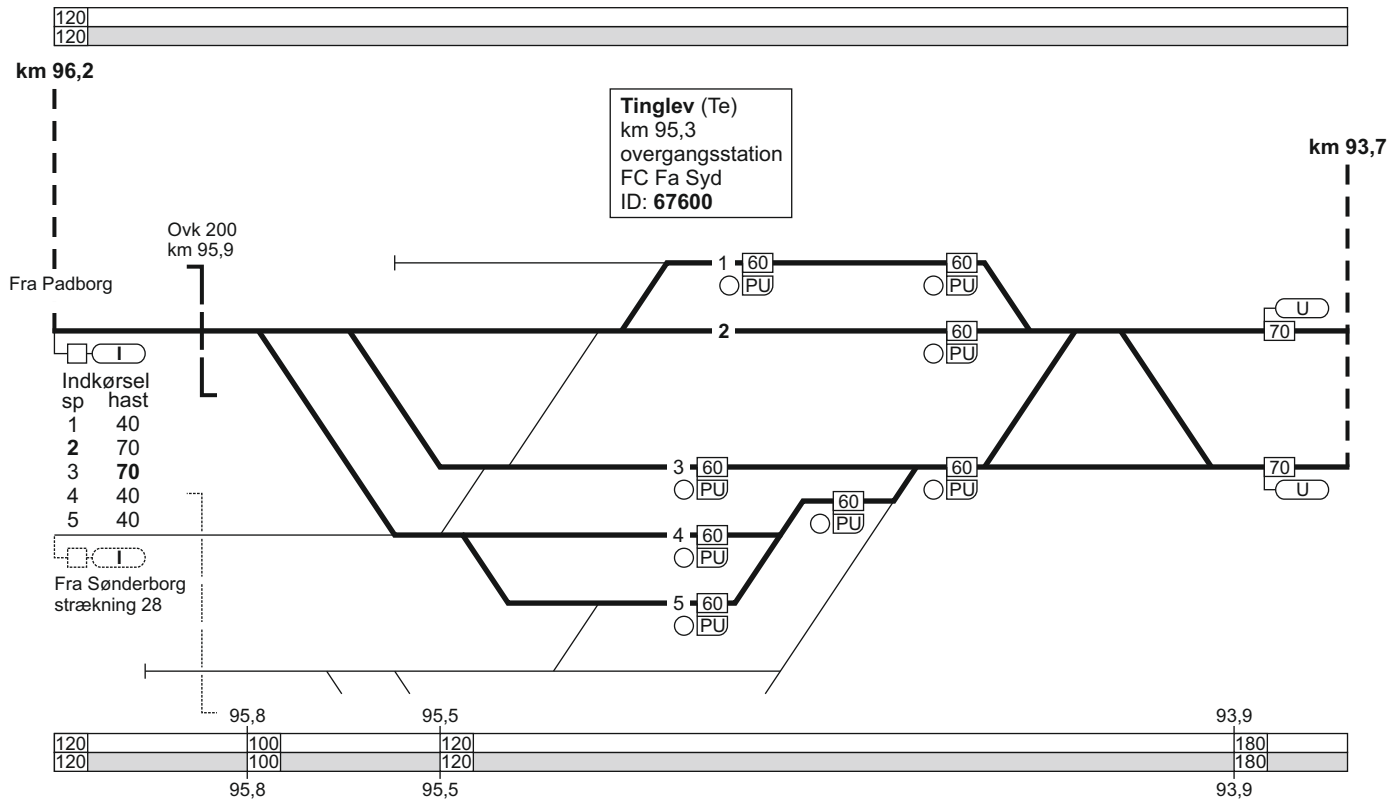

## 26. Padborg - Fredericia

FC Fa Syd  
linjeblok / vekselspor  
stigning K

12.12.2022

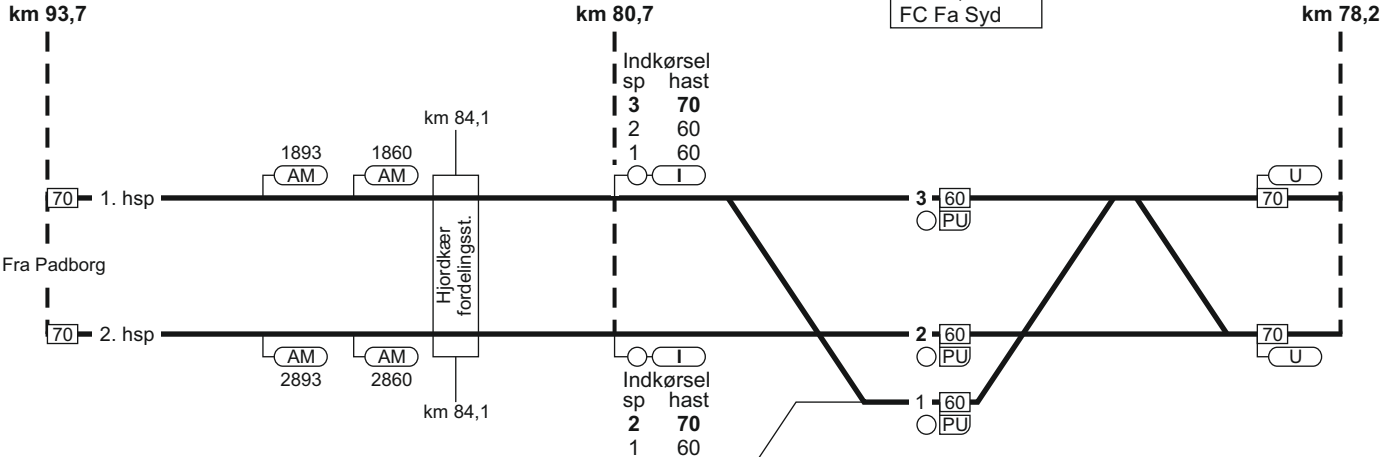
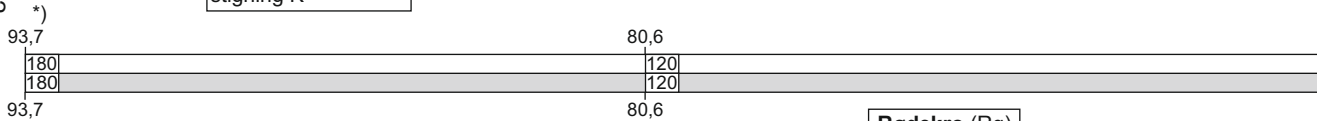

\*) Ved beregning af udsigtslængde jf. SR bilag 3, anvendes tophastighed 200 km/t.

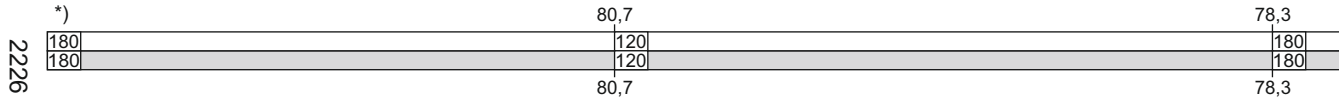

2226

## 26. Padborg - Fredericia

FC Fa Syd  
linjeblok / vekselspor  
stigning K

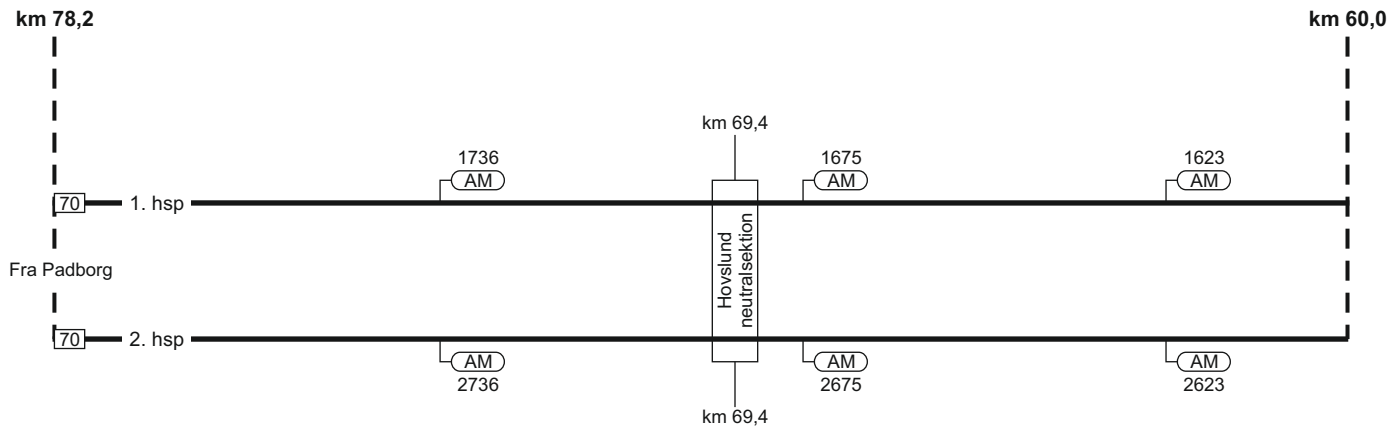
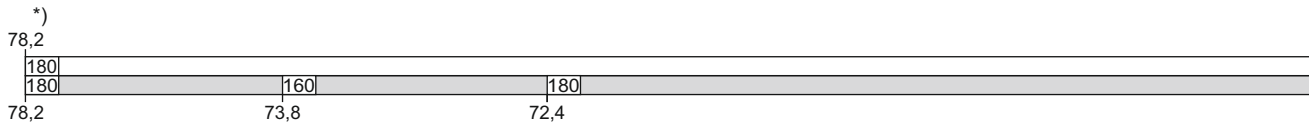

\*) Ved beregning af udsigtslængde jf. SR bilag 3, anvendes tophastighed 200 km/t.

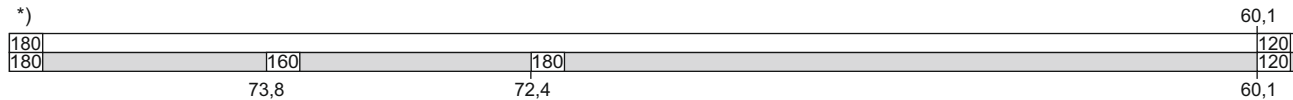

# 26. Padborg - Fredericia

12.12.2022

TIB-S

FC Fa Syd  
linjeblok / vekselspor  
stigning L



km 60,0

Vojens (Oj)  
km 59,2  
FC Fa Syd  
ID: 62066

km 57,5

km 52,3

Indkørsel	sp	hast
3	70	
2	60	
12	60	
1	40	
11	60	

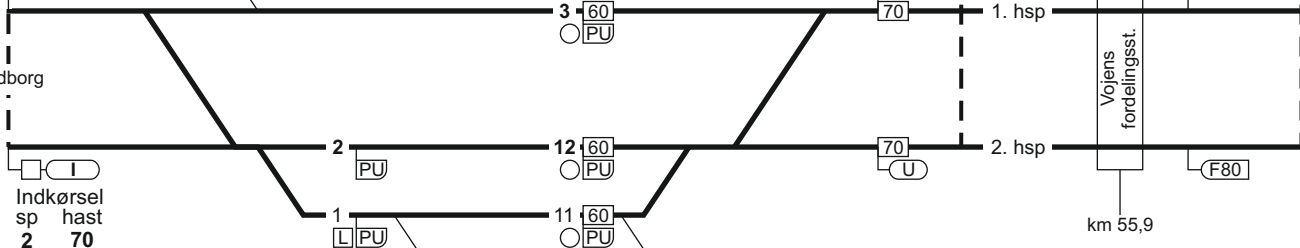

Fra Padborg

Indkørsel	sp	hast
2	70	
12	70	
1	40	
11	60	

Mod Haderslev  
bogstavviser = H

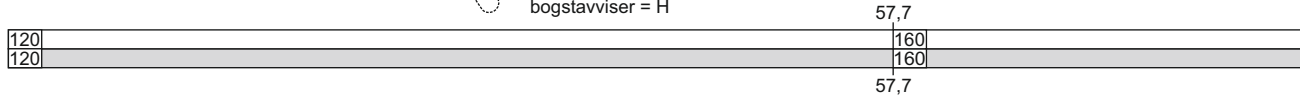

2227

26. Padborg - Fredericia

559 - 9



## 26. Padborg - Fredericia

FC Fa Syd  
linjeblok / vekselspor  
stigning J

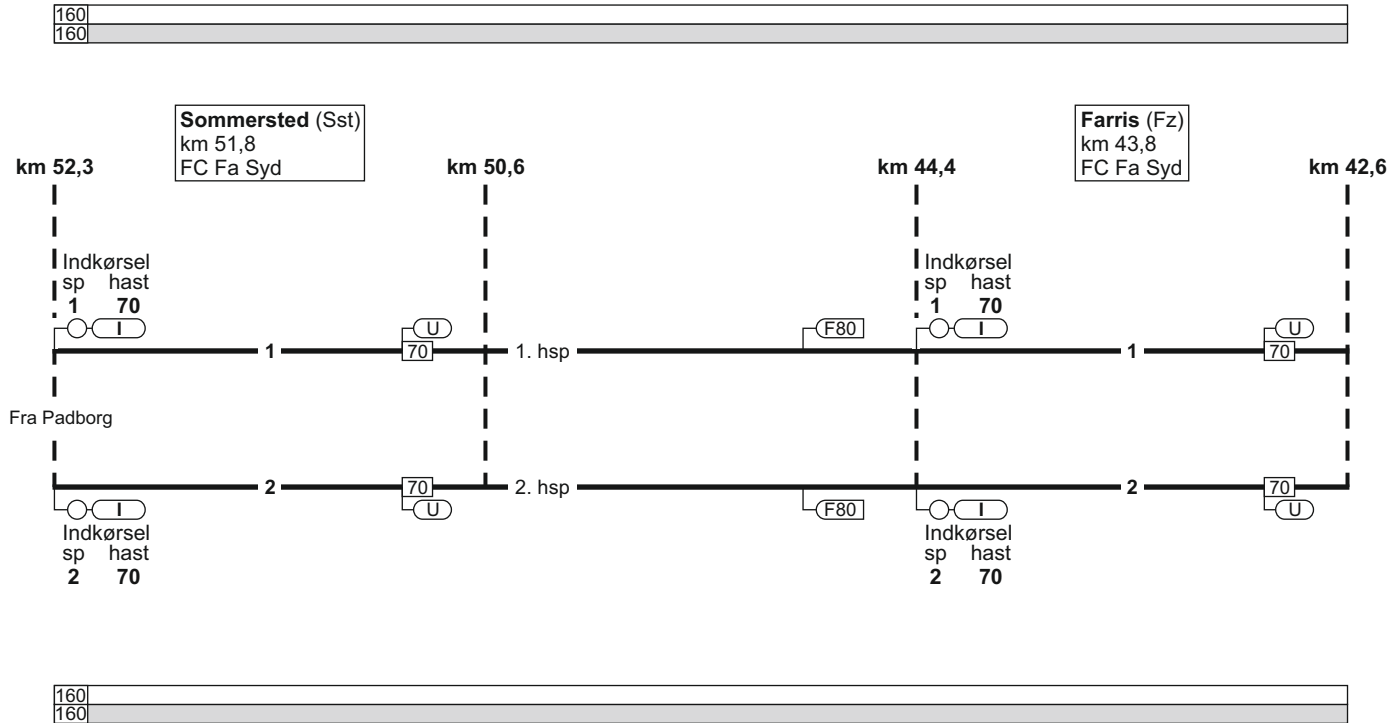

## 26. Padborg - Fredericia

17.03.2017

FC Fa Syd  
linjeblok / vekselspor  
stigning J

FC Fa Syd  
linjeblok  
(kun højre spor)  
stigning J

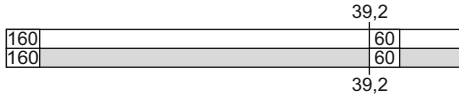

**Vamdrup (Vm)**  
km 38,8  
FC Fa Syd  
ID: 62056

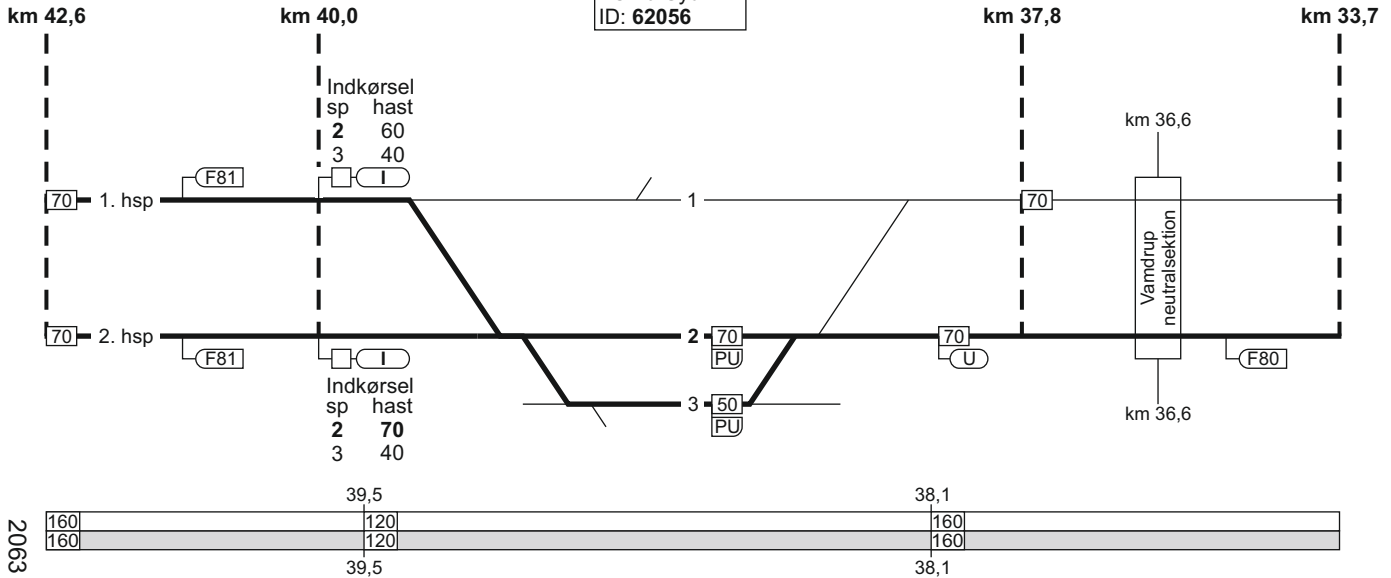

2063

TIB-S

26. Padborg - Fredericia

561 - 12

## 26. Padborg - Fredericia

FC Fa Vest  
linjeblok  
stigning J

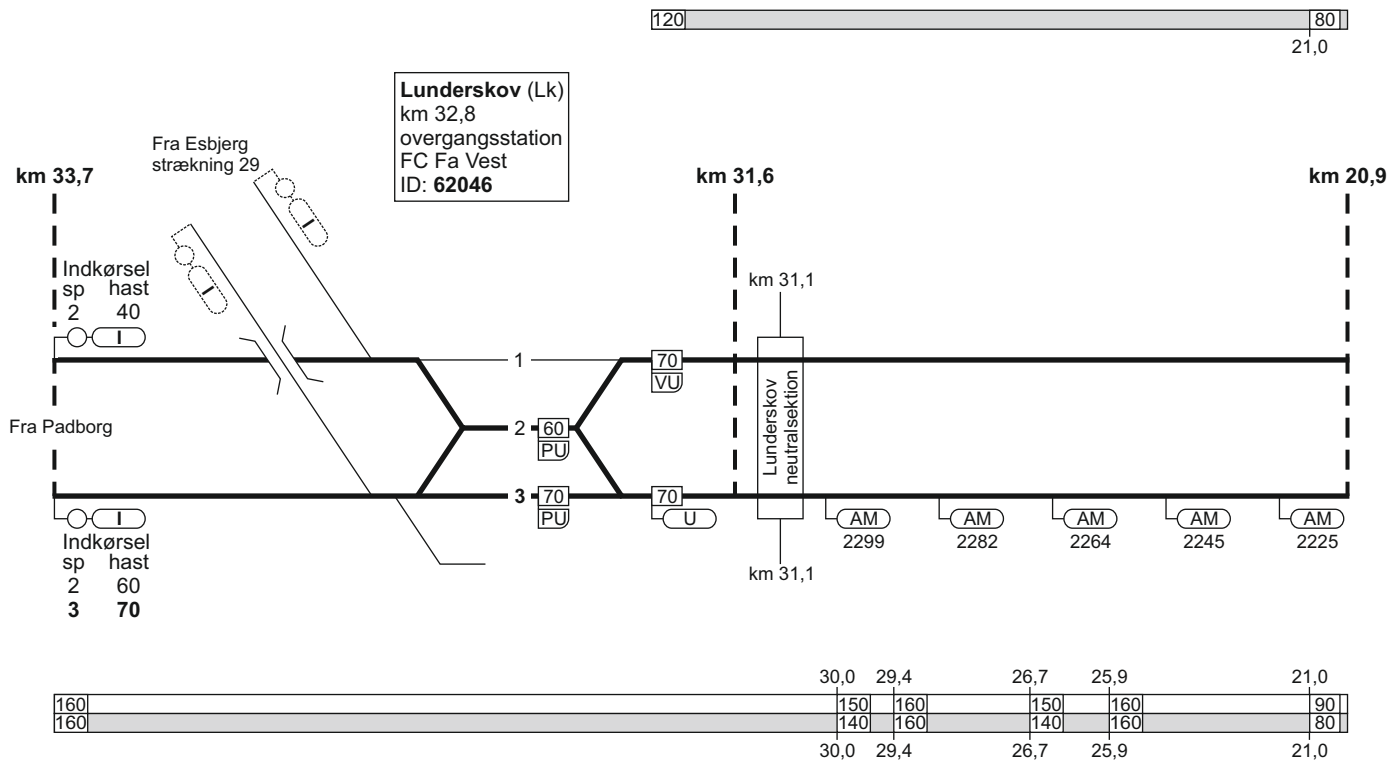

# 26. Padborg - Fredericia

FC Fa Vest  
linjeblok  
stigning H

120

**Kolding (Kd)**  
km 19,9  
FC Fa Vest  
ID: 62027

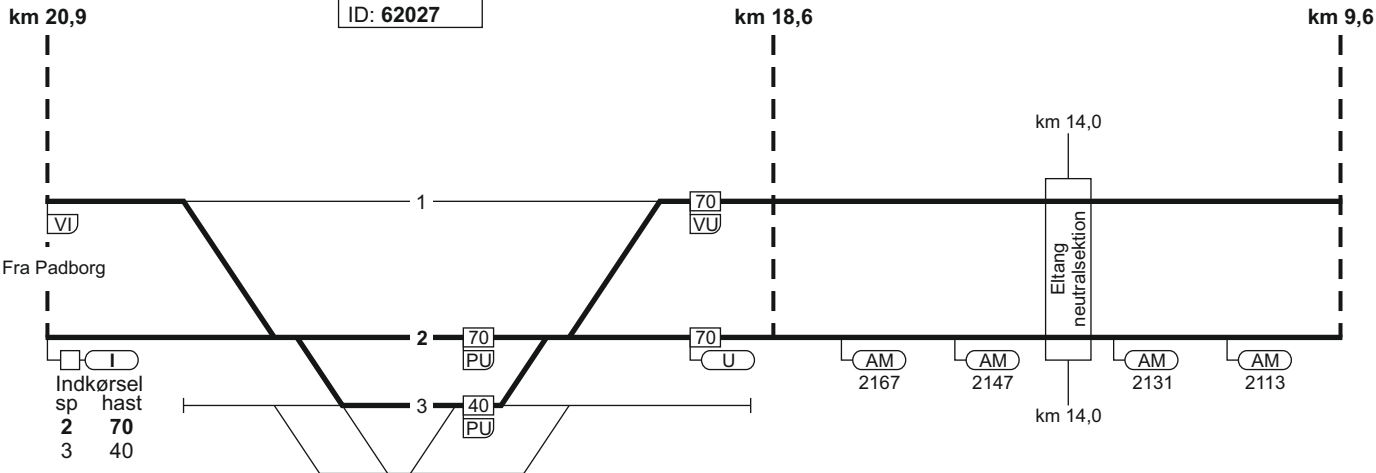

km 20,9

km 18,6

km 9,6

km 14,0

km 14,0

Fra Padborg

Indkørsel  
sp hast  
2 70  
3 40

2228

20,1

18,3 17,3 16,0

9,7



20,1

16,0

13,5

9,7

TIB-S

26. Padborg - Fredericia

563 - 7

## 26. Padborg - Fredericia

564 - 7

**Taulov (TI)**  
 km 8,6  
 overgangsstation  
 FC Fa Vest  
 ID: 66900

FC Fa Vest  
 linjeblok  
 stigning K

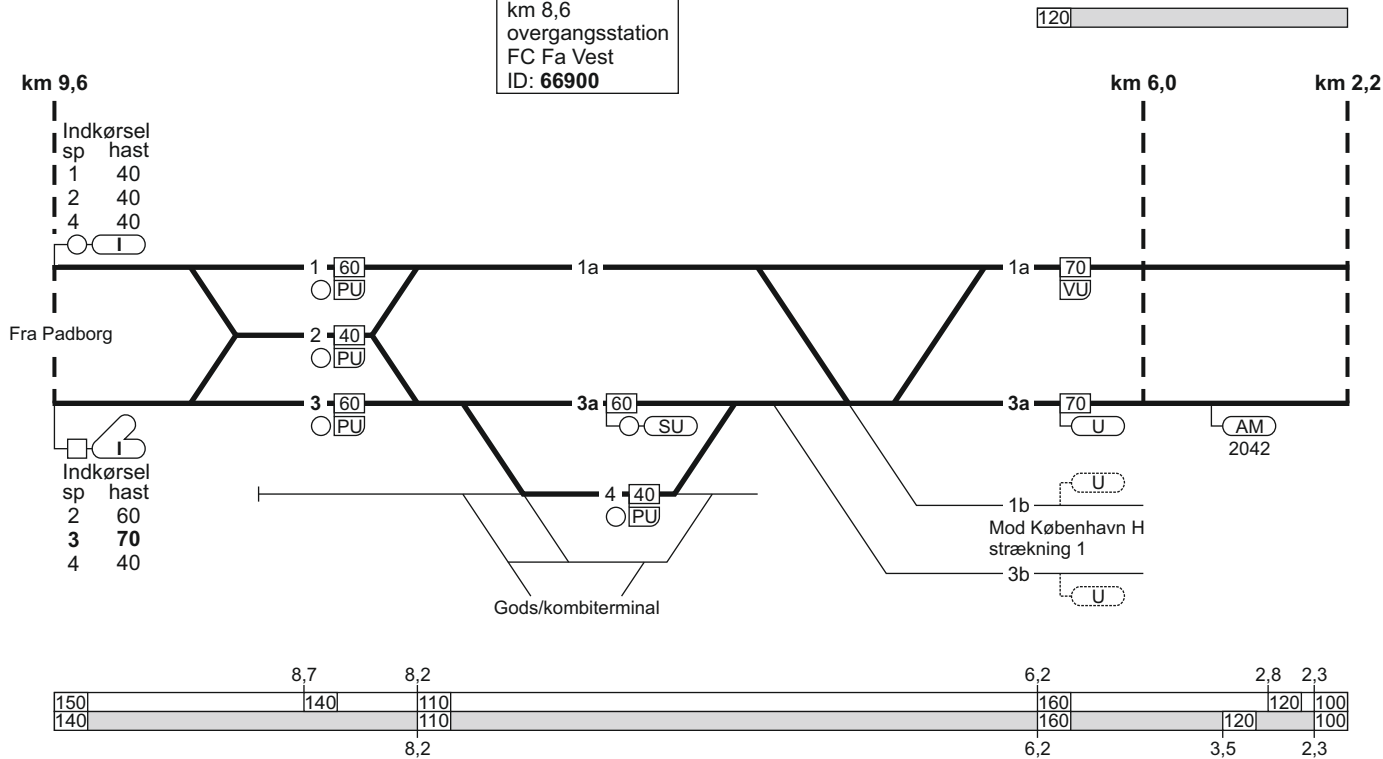

26. Padborg - Fredericia

TIB-S

## 26. Padborg - Fredericia

10.05.2019

km 2,2

**Fredericia (Fa)**  
km 0,0  
overgangsstation  
ID: 62000

Indkørsel  
sp hast  
10 70

SI

18

10 PU

9 PU

8 PU

7 PU

Fra Padborg

Mod Aarhus H  
strækning 23

Indkørsel  
Indtil SI  
70 km/t

Fra København  
strækning 1

20

21

16

6 PU

5 PU

4 PU

3 PU

2 PU

Indkørsel  
sp hast  
5 40  
4 40  
3 70  
2 60

SI

15

Godsstation

Sporrammeplads

13

0,9

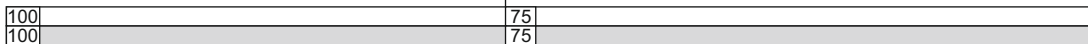

1501

0,9

## 26. Fredericia - Padborg

Togekspeditionssted 1	Togfølgestation 2	Sporbenyttelse 3	Standsningssted 4	Kmp/FC telefonnummer 5
Fredericia			<p><b>Ved indkørsel fra Taulov</b>  MF-tog, som skal sammenkobles i spor 10:  Først ankommende togdel skal standse ud for standsningsmærke anbragt til venstre for sporet.  G- og M-tog skal køre helt frem til togvejens endepunkt.</p>	<p><b>Kmp:</b>  82 27 23 05  <b>GSM-R:</b>  81 99 12 20  <b>FC:</b>  Fa - Lk  82 27 25 15  <b>GSM-R:</b>  81 99 12 24  Lk (ekskl.) - Pa (ekskl.)  82 27 25 14  <b>GSM-R:</b>  81 99 12 26</p>
Taulov				<p><b>GSM-R:</b>  81 99 12 69</p>

Togekspeditionssted 1	Togfølgestation 2	Sporbenyttelse 3	Standsningssted 4	Kmp/FC telefonnummer 5
Kolding			<p><b>Ved indkørsel fra Lunderskov</b> Tog som skal sammenkobles i spor 2: Først ankommende togdel skal standse ud for "200-metermærket" (SR-mærke 17.20.), hvis togdelen består af 1 togsæt.  Først ankommende togdel skal standse ud for "S-mærket" (SR-mærke 17.18.), hvis togdelen består af 2 togsæt.</p> <p><b>Ved indkørsel fra Taulov</b> Tog som skal sammenkobles i spor 2: Tog skal standse umiddelbart foran Dv-signal 21.</p>	GSM-R: 81 99 12 27
Tinglev				GSM-R: 81 99 12 76
Padborg				<p><b>Kmp:</b> 82 27 28 11</p> <p>GSM-R: 81 99 12 74</p>





## 28. Sønderborg - Tinglev

Strækningshastighed:

Delstrækning	Strækningshastighed (km/t)
Sønderborg - Tinglev	100

## 28. Sønderborg - Tinglev

FC Fa Syd  
linjeblok  
stigning F

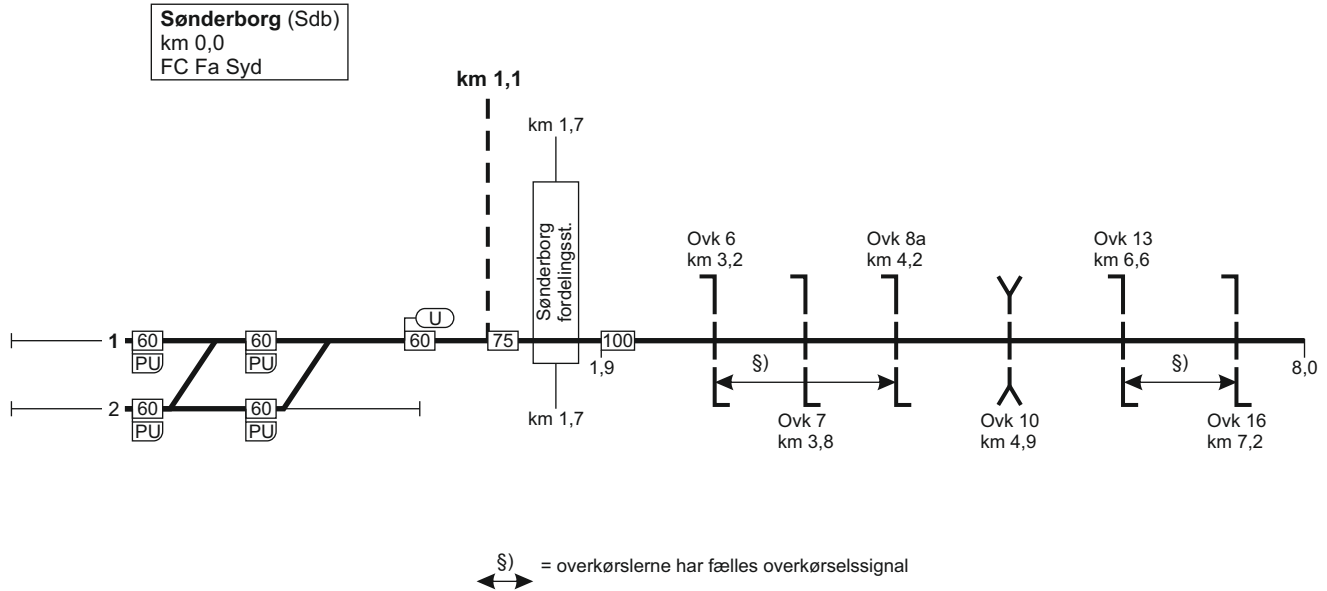

## 28. Sønderborg - Tinglev

FC Fa Syd  
linjeblok  
stigning F

17.03.2022

TIB-S

28. Sønderborg - Tinglev

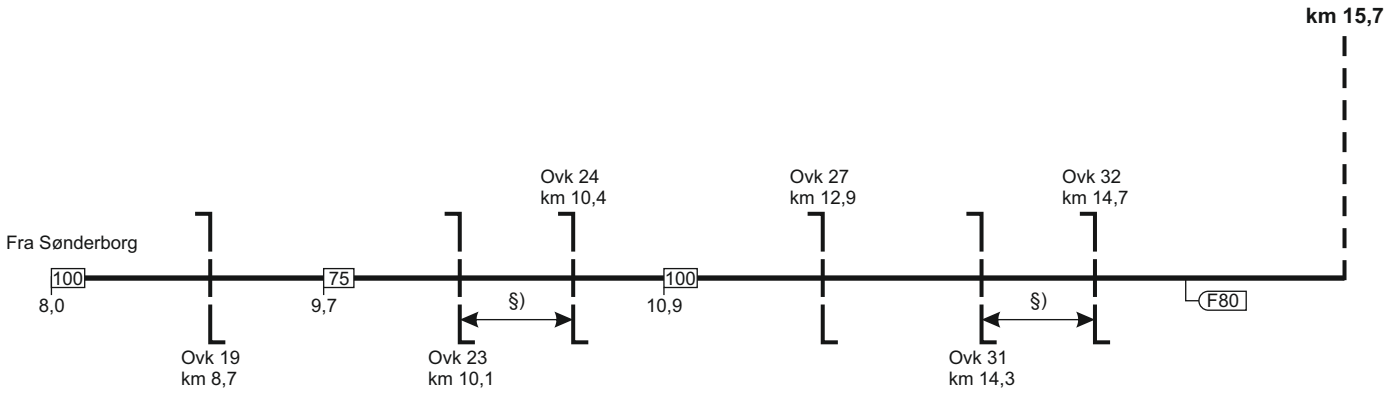

§) = overkørslerne har fælles overkørselssignal

2066

603 - 4

## 28. Sønderborg - Tinglev

FC Fa Syd  
linjeblok  
stigning E

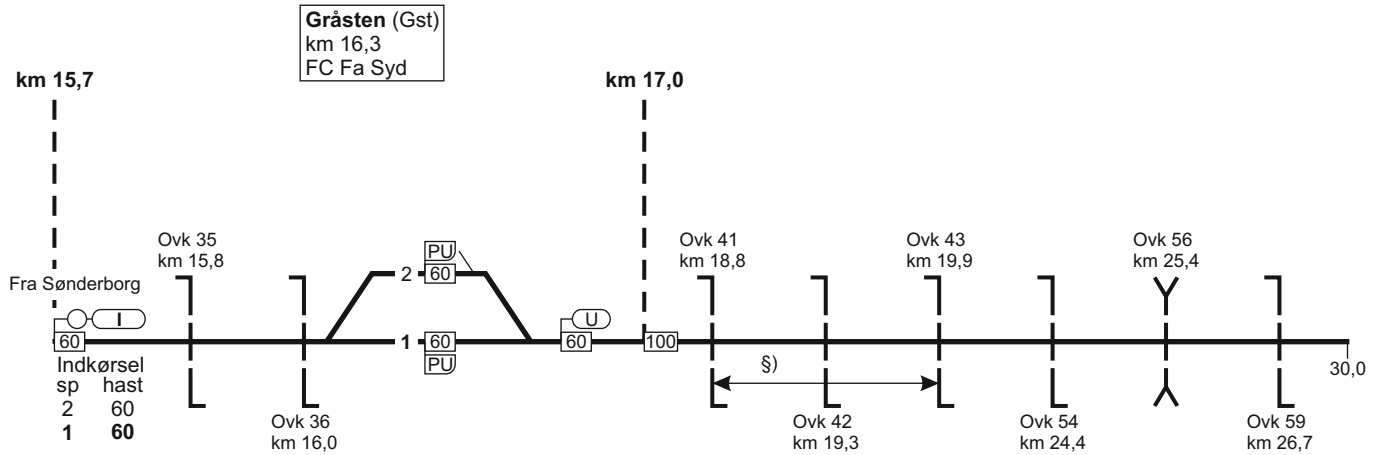

§) = overkørslerne har fælles overkørselssignal

## 28. Sønderborg - Tinglev

FC Fa Syd  
linjeblok  
stigning E

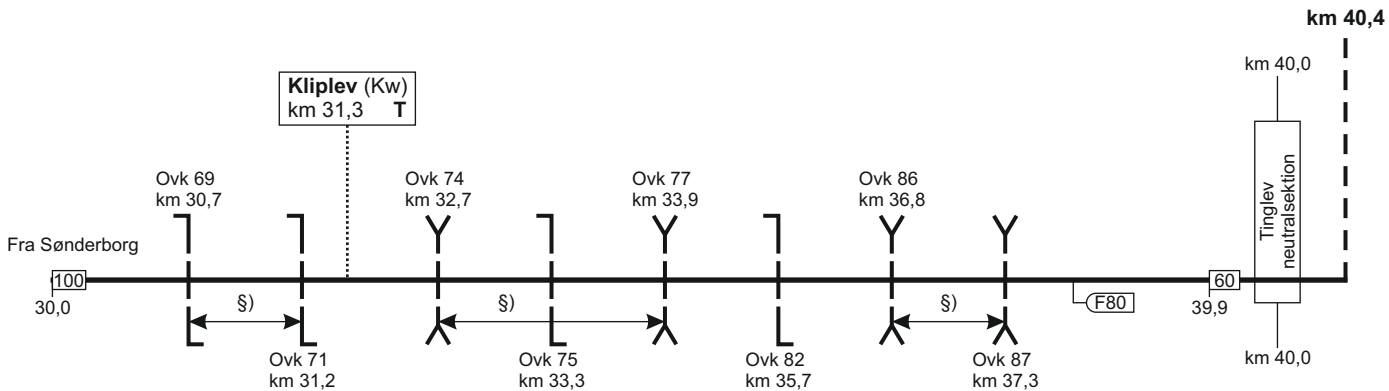

↔ S) = overkørslerne har fælles overkørselssignal

## 28. Sønderborg - Tinglev

**Tinglev (Te)**  
 km 41,2  
 overgangsstation  
 FC Fa  
 ID: 67600

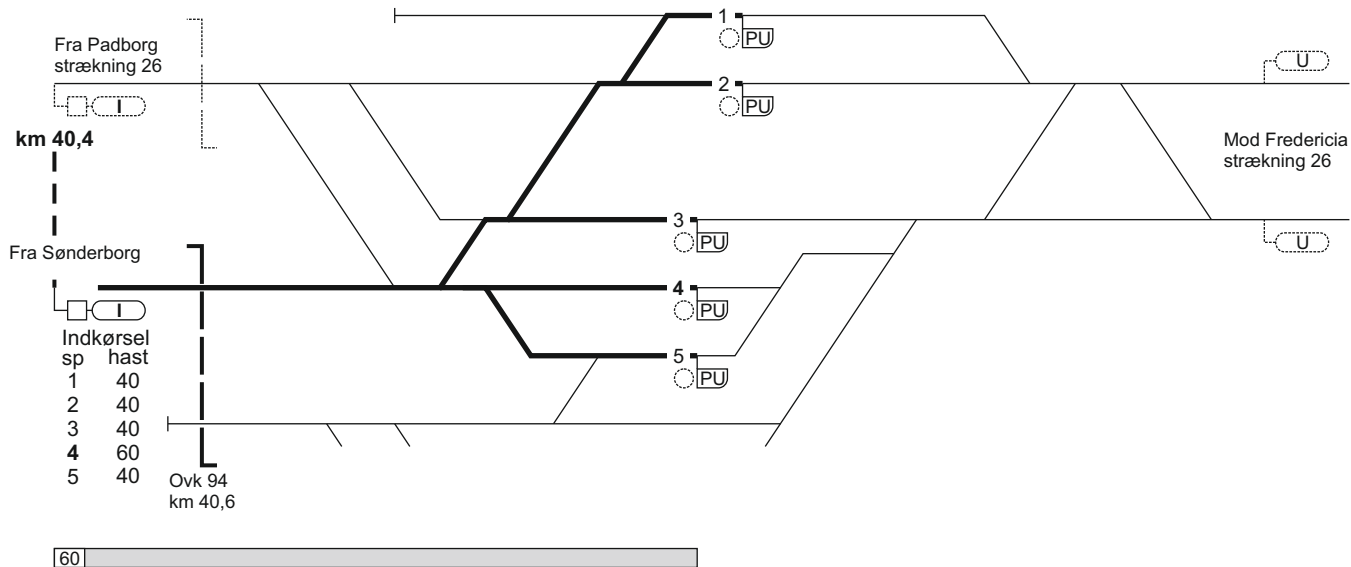

# 28. Tinglev - Sønderborg

**Tinglev (Te)**  
km 41,2  
overgangsstation  
FC Fa  
ID: 67600

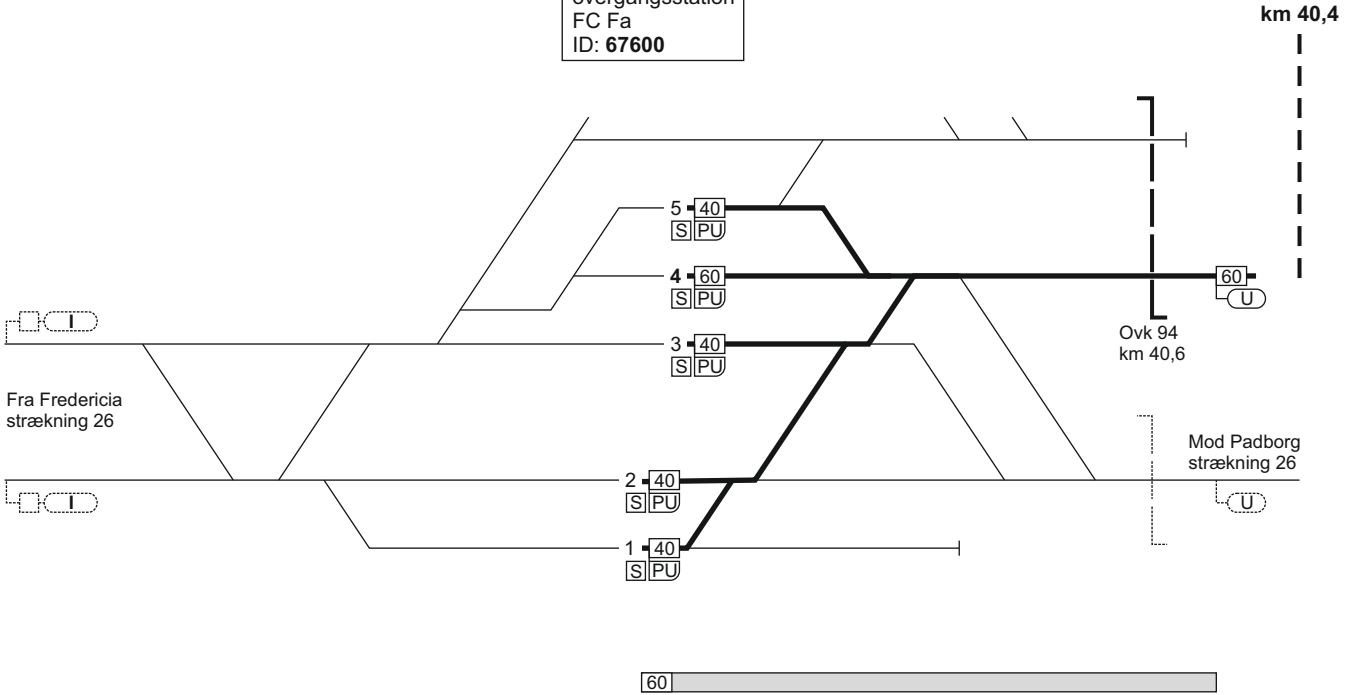

17.03.2022

2068

TIB-S

28. Tinglev - Sønderborg

607 - 7





## 28. Tinglev - Sønderborg

FC Fa Syd  
linjeblok  
stigning F

Gråsten (Gst)  
km 16,3  
FC Fa Syd

17.03.2022

TIB-S

28. Tinglev - Sønderborg

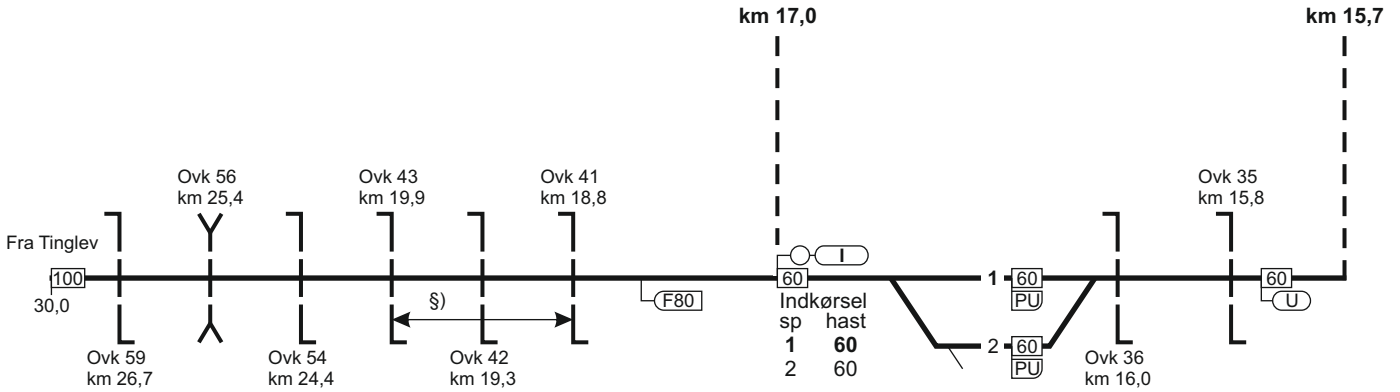

§) = overkørslerne har fælles overkørselssignal

2069

609 - 4

## 28. Tinglev - Sønderborg

FC Fa Syd  
linjeblok  
stigning E

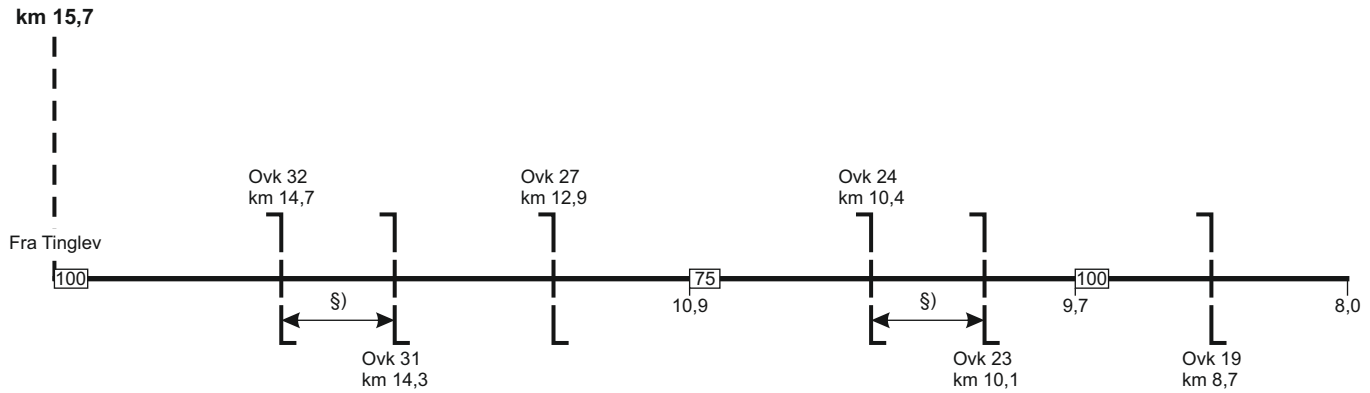

§) = overkørslerne har fælles overkørselssignal

## 28. Tinglev - Sønderborg

FC Fa Syd  
linjeblok  
stigning E

**Sønderborg (Sdb)**  
km 0,0  
FC Fa Syd

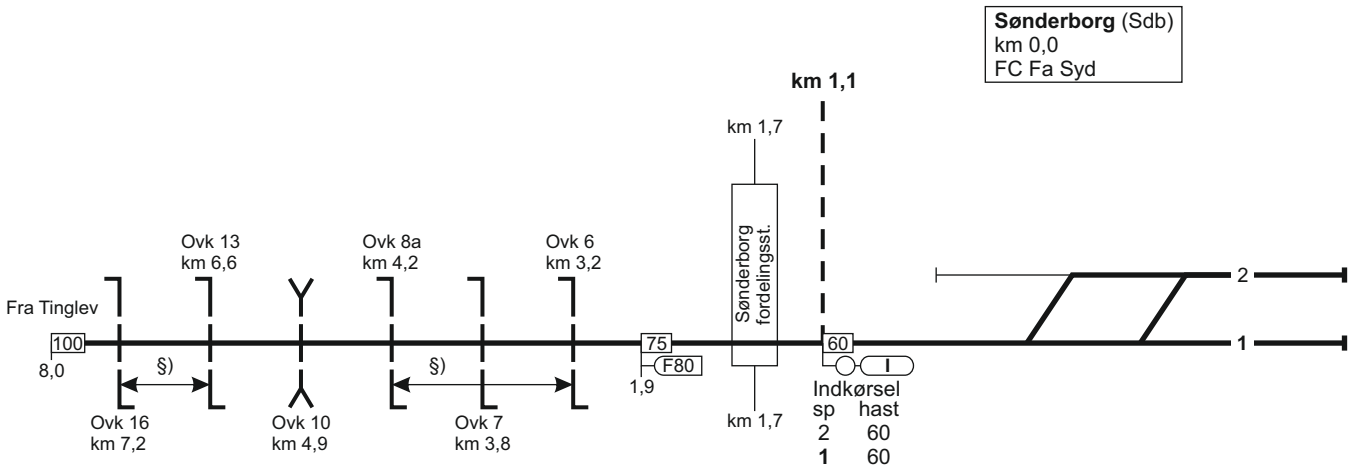

↔ S ↔ = overkørsleme har fælles overkørselssignal

## 28. Sønderborg - Tinglev

Togekspeditionssted 1	Togfølgestation 2	Sporbenyttelse 3	Standingssted 4	Kmp/FC telefonnummer 5
Fredericia				<b>FC:</b> Sdb - Te 82 27 25 14 <b>GSM-R:</b> 81 99 12 28
Tinglev				<b>GSM-R:</b> 81 99 12 76

## 29. Lunderskov - Esbjerg

Strækningshastighed:

Delstrækning	Strækningshastighed (km/t)
Lunderskov - Esbjerg	180

## 29. Lunderskov - Esbjerg

FC Es  
linjeblok / vekselspor  
stigning J



**Lunderskov (Lk)**  
km 32,8 / 0,0  
overgangsstation  
FC Fa  
ID: 62046

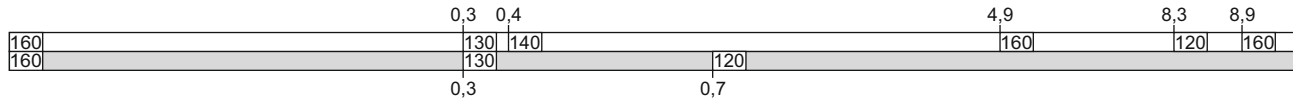
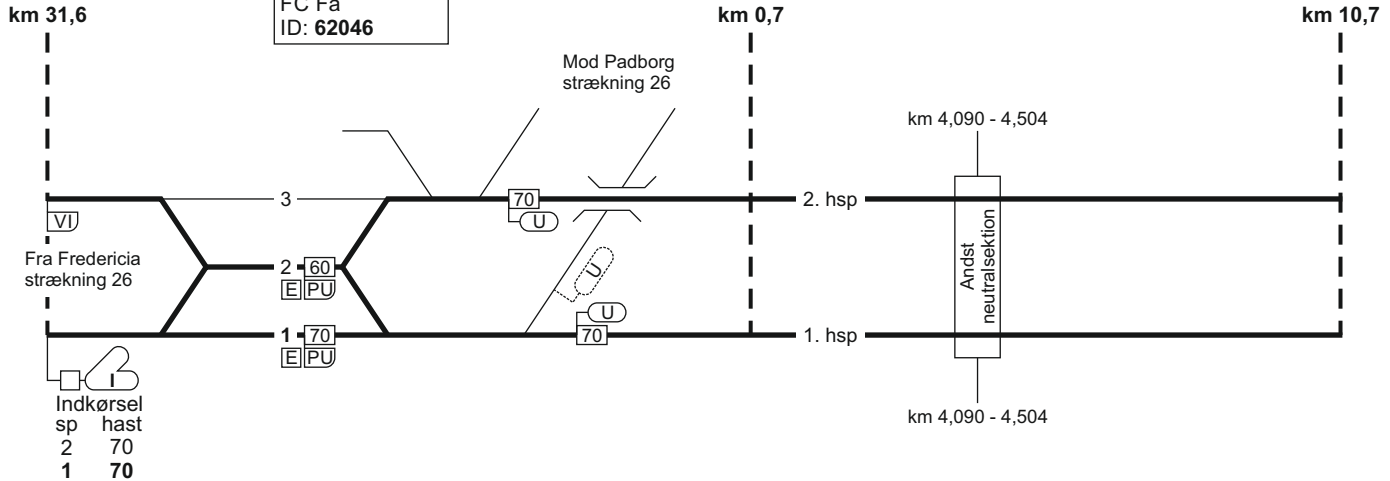





## 29. Lunderskov - Esbjerg

FC Es  
linjeblok / vekselspor  
stigning J

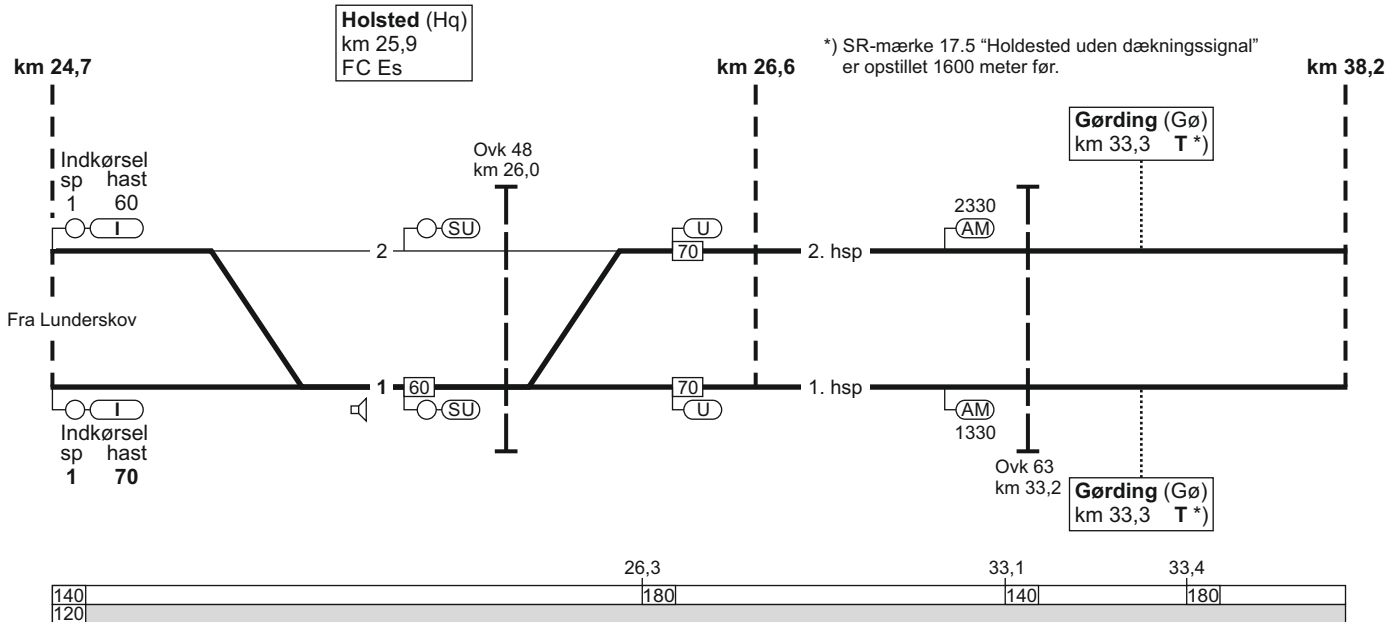

13.12.2020

### 29. Lunderskov - Esbjerg

FC Es  
linjeblok / vekselspor  
stigning J

TIB-S

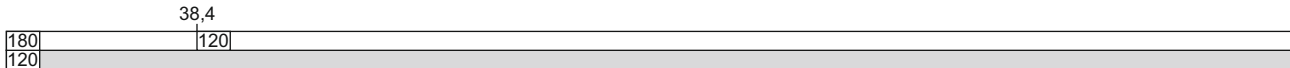

**Bramming (Bm)**  
km 39,3  
overgangsstation  
FC Es  
ID: 65041

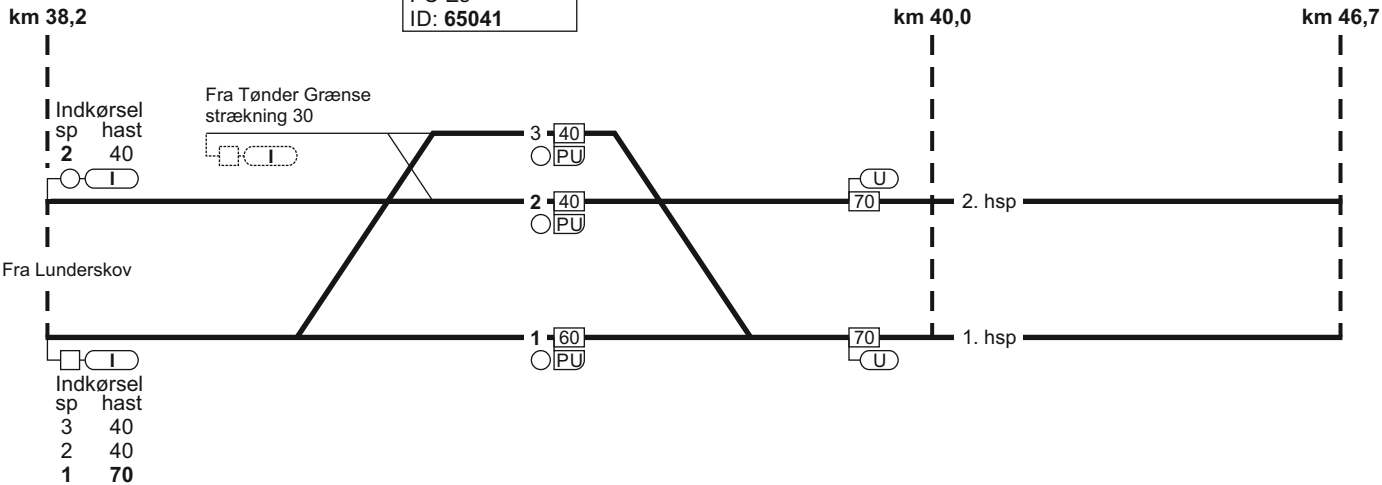

29. Lunderskov - Esbjerg

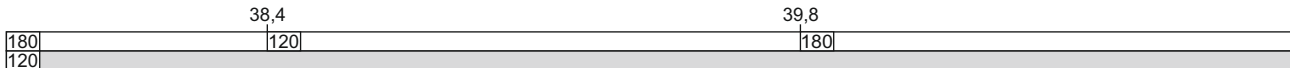

17/50

625 - 10

## 29. Lunderskov - Esbjerg

FC Es  
linjeblok / vekselspor  
stigning J

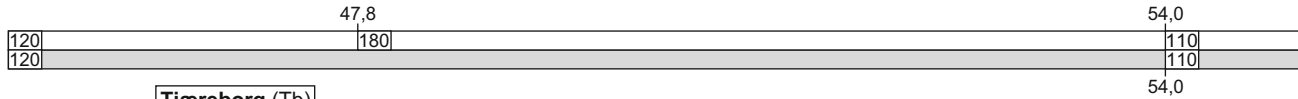

**Tjæreborg (Tb)**  
km 47,4  
FC Es

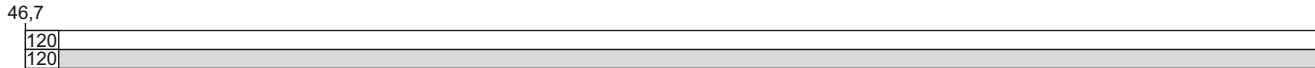
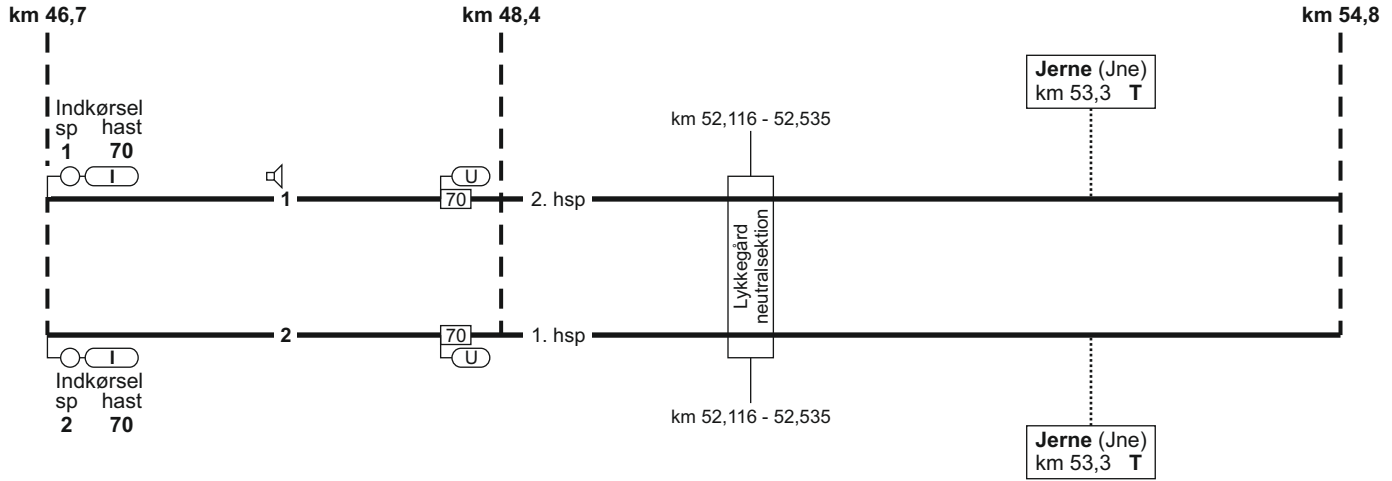

13.12.2020

### 29. Lunderskov - Esbjerg

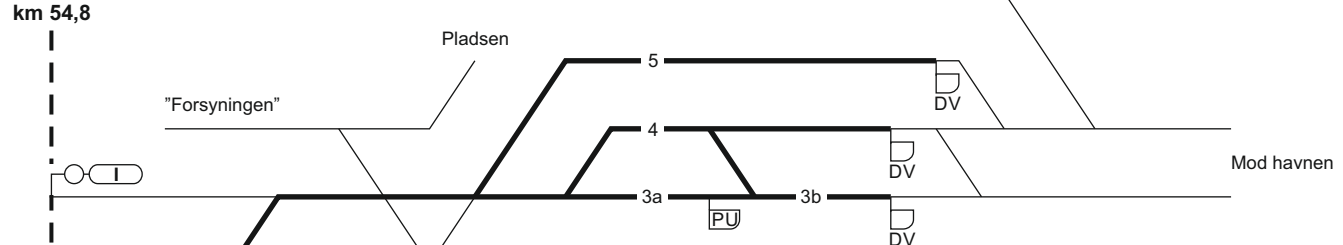

Fra Lunderskov

Indkørsel	sp	hast
5	40	
4	40	
3a	40	
3b	40	
2	40	
1	40	
0	40	

**Esbjerg (Es)**  
 km 55,7  
 overgangsstation  
 ID: 65000

Fra Struer strækning 31

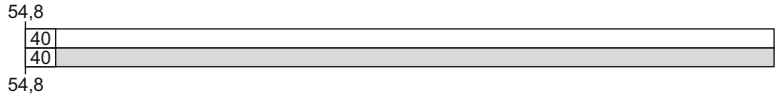

TIB-S

29. Lunderskov - Esbjerg

627 - 10

## 29. Esbjerg - Lunderskov

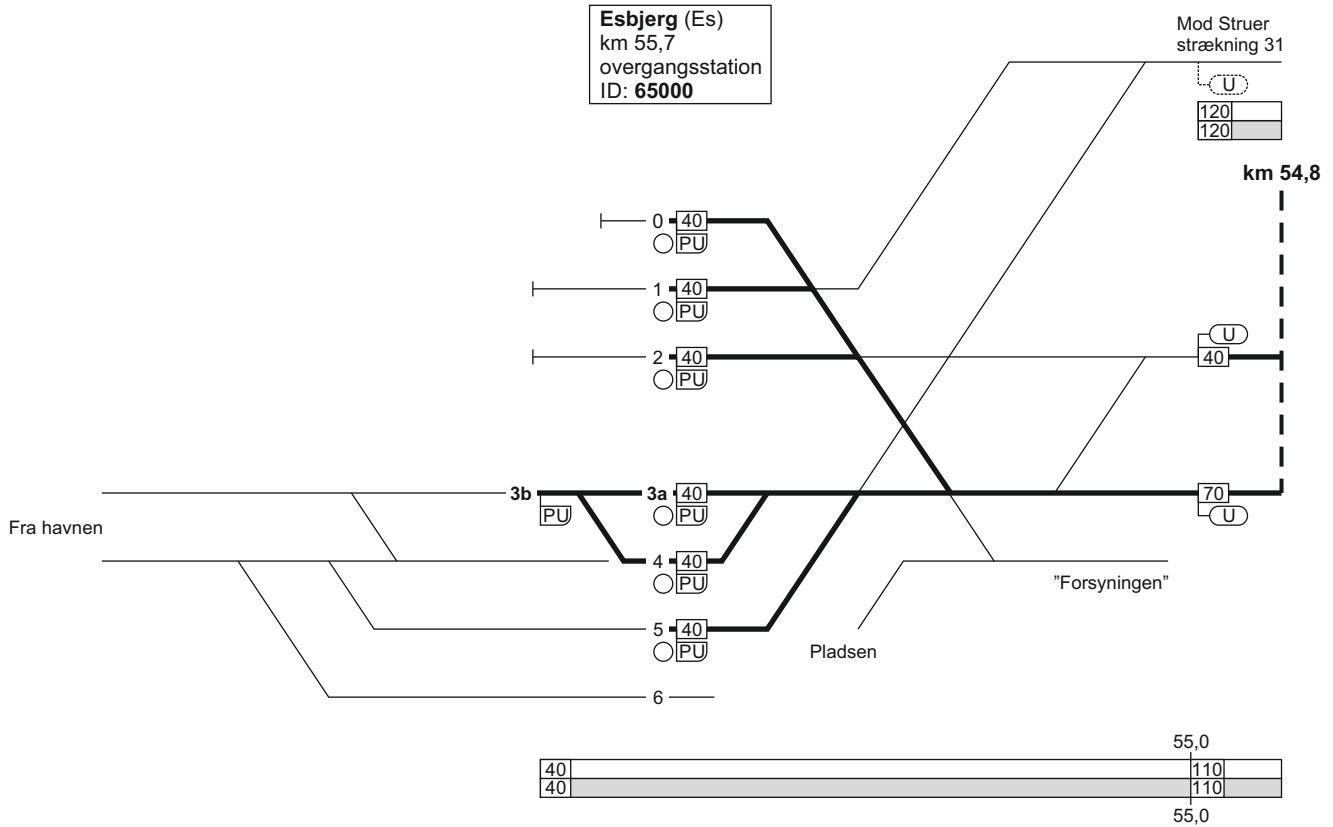

13.12.2020

### 29. Esbjerg - Lunderskov

FC Es  
linjeblok / vekselspor  
stigning H

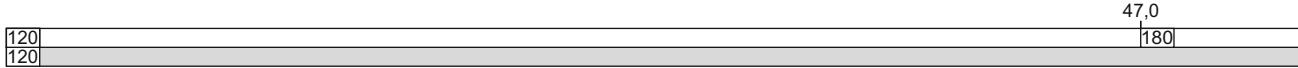

Tjæreborg (Tb)  
km 47,4  
FC Es

km 54,8 km 48,4 km 46,7

Jerne (Jne)  
km 53,3 T

km 52,535 - 52,116

Indkørsel  
sp hast  
2 70

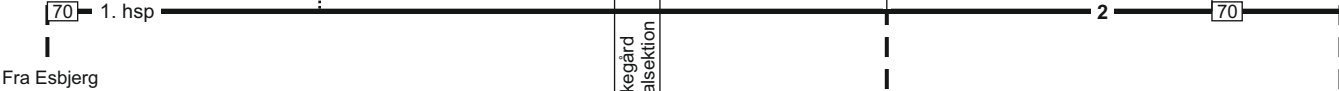

Fra Esbjerg

Lykkegård  
neutralsektion

Indkørsel  
sp hast  
1 70

Jerne (Jne)  
km 53,3 T

km 52,535 - 52,116

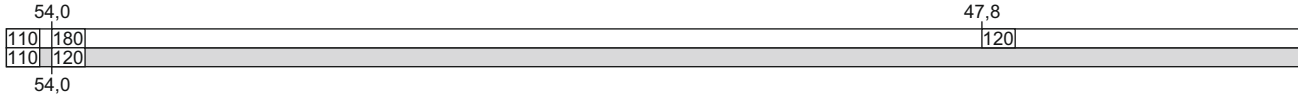

17/52

TIB-S

29. Lunderskov - Esbjerg

629 - 5

## 29. Esbjerg - Lunderskov

FC Es  
linjeblok / vekselspor  
stigning H

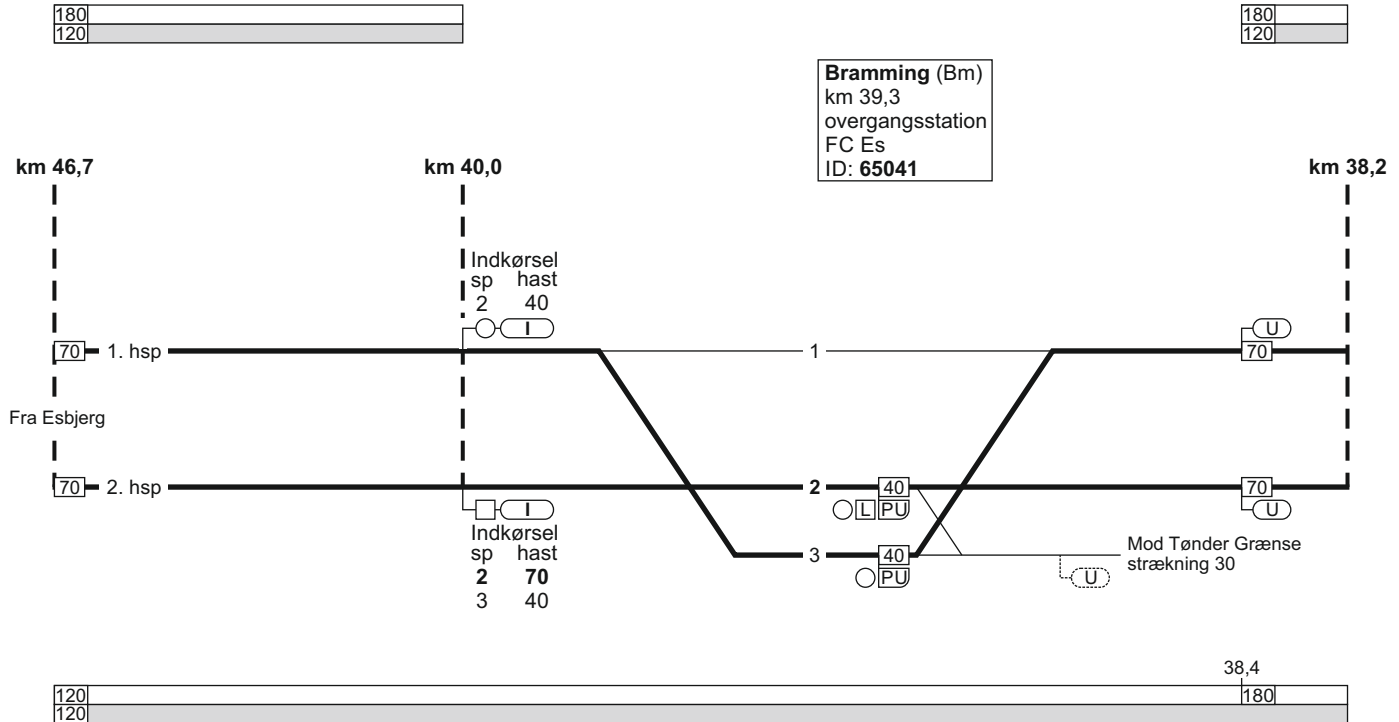

13.12.2020

### 29. Esbjerg - Lunderskov

FC Es  
linjeblok / vekselspor  
stigning J

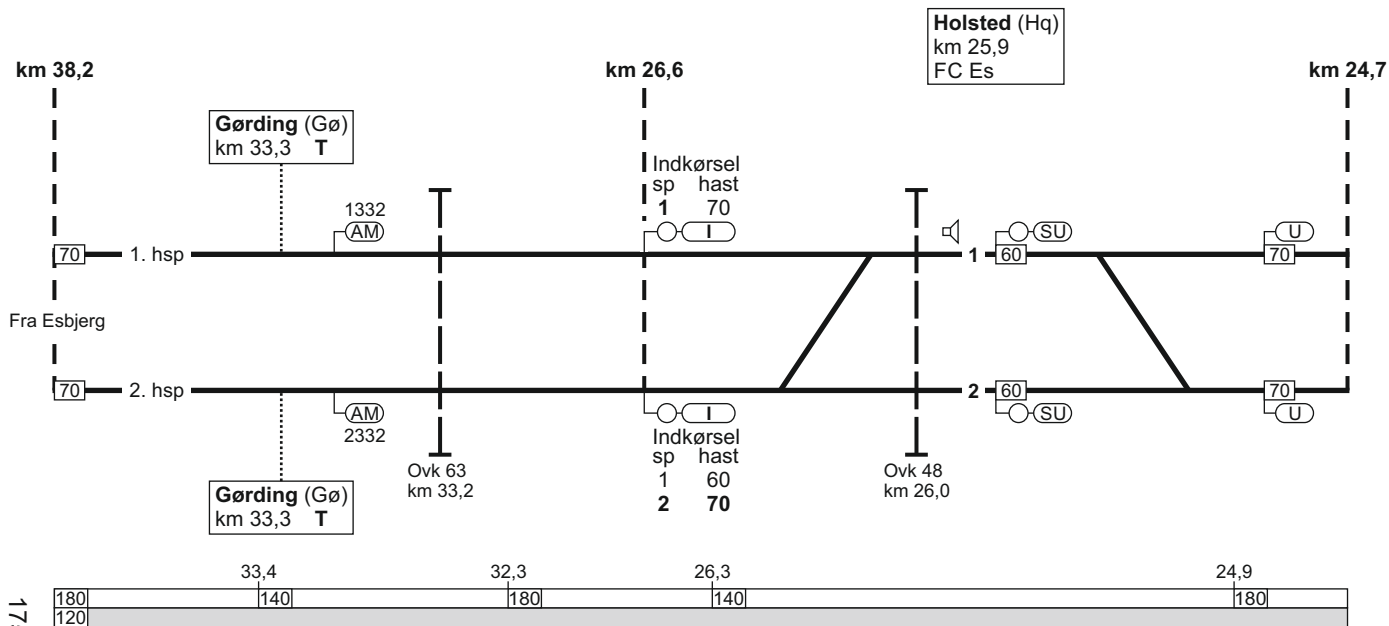
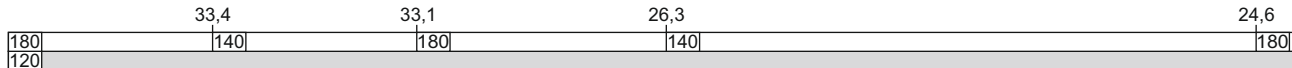

17/33

TIB-S

29. Esbjerg - Lunderskov

631 - 7



## 29. Esbjerg - Lunderskov

FC Es  
linjeblok / vekselspor  
stigning J

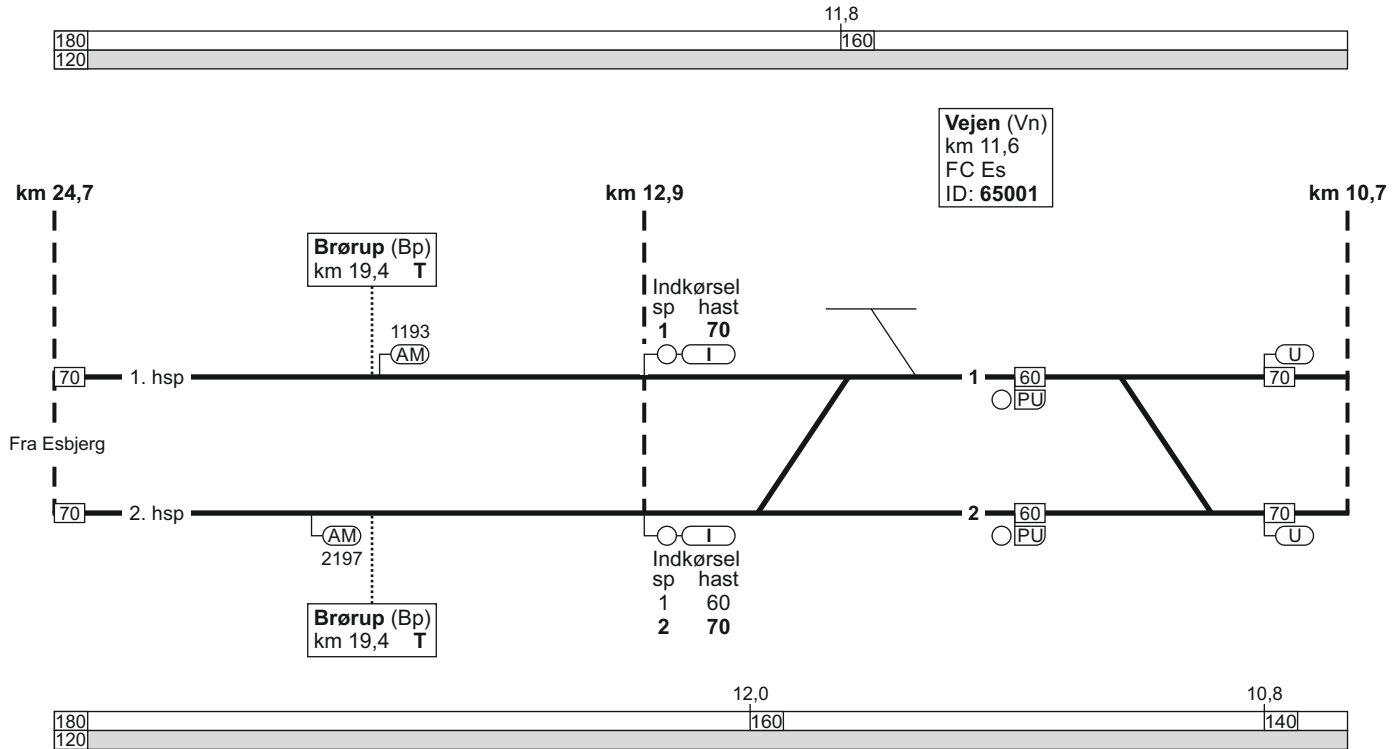

30.07.2021

### 29. Esbjerg - Lunderskov

TIB-S

FC Es  
linjeblok / vekselspor  
stigning K

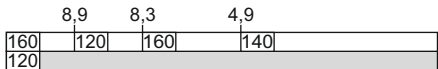

**Lunderskov (Lk)**  
km 32,8 / 0,0  
overgangsstation  
FC Fa  
ID: 62046

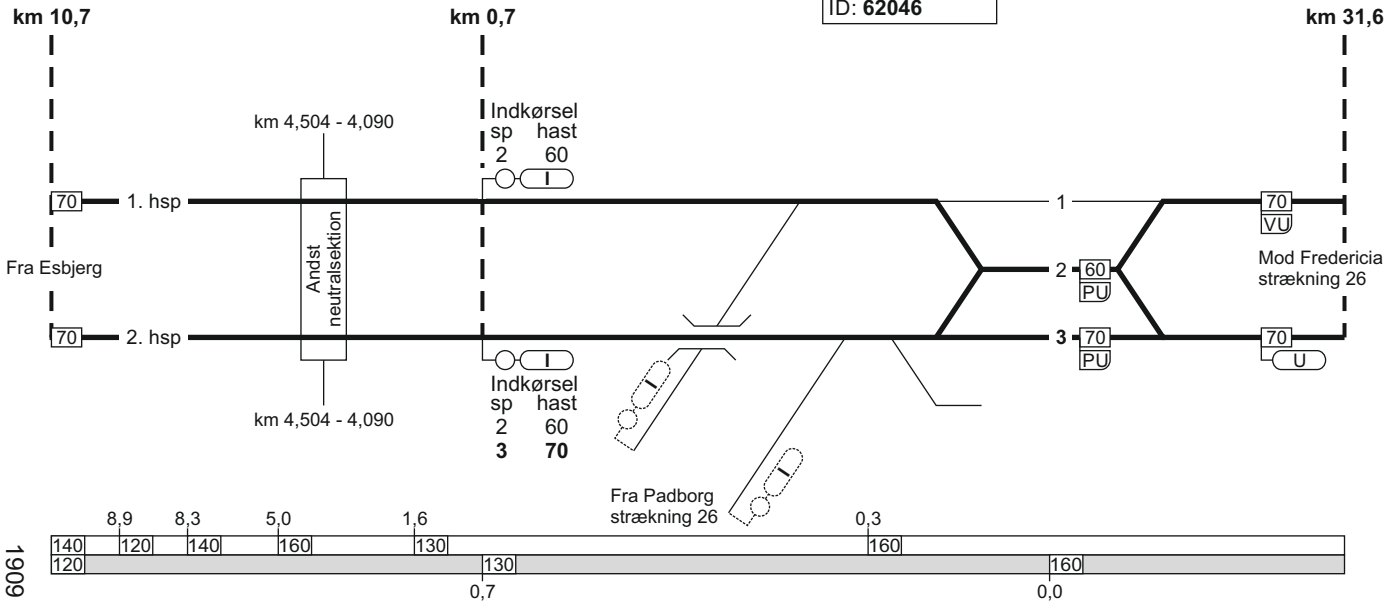

29. Esbjerg - Lunderskov

1909

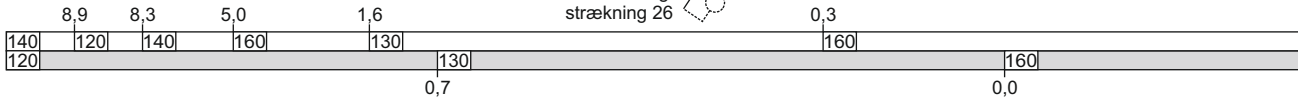

633 - 8

**29. Lunderskov - Esbjerg**

Togekspeditionssted 1	Togfølgestation 2	Sporbenyttelse 3	Standingssted 4	Kmp/FC telefonnummer 5
Lunderskov				<b>FC Fa:</b> 82 27 25 15 <b>GSM-R:</b> 81 99 12 24
Esbjerg				<b>Kmp:</b> 82 28 81 11 <b>GSM-R:</b> 81 99 12 50 <b>FC:</b> Lk (ekskl.) - Es (ekskl.) 82 28 81 61 <b>GSM-R:</b> 81 99 12 51

## 30. Bramming - Tønder Grænse

Strækningshastighed:

Delstrækning	Strækningshastighed (km/t)
Bramming - Tønder	100 <sup>1)</sup>
Tønder - Tønder Grænse	60

<sup>1)</sup>På delstrækningen Ribe - Tønder - Ribe gælder hastigheden kun for togsæt.

For øvrigt materiel er hastigheden 75 km/t.

### 30. Bramming - Tønder Grænse

FC Es  
linjeblok  
stigning L

**Bramming (Bm)**  
km 0,0  
overgangsstation  
FC Es  
ID: 65041

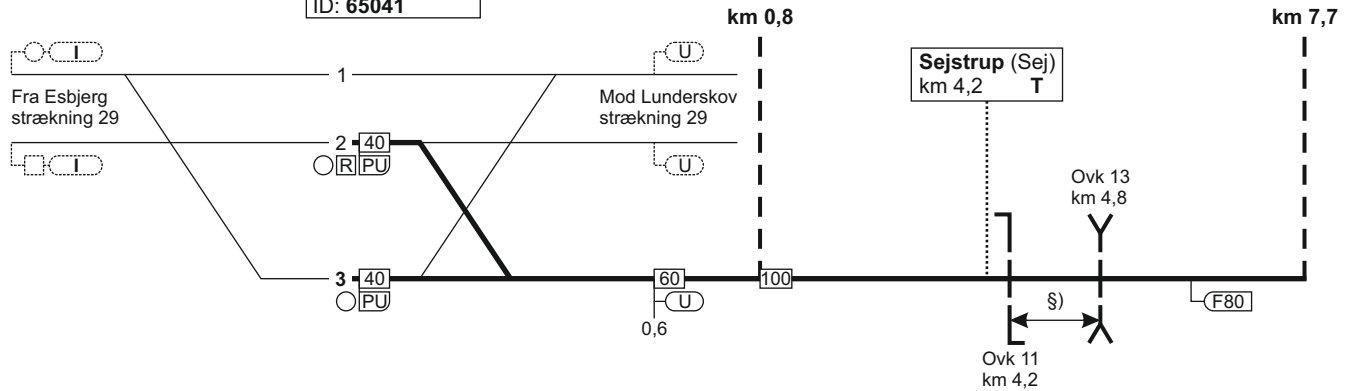

§) = overkørslerne har fælles overkørselssignal

### 30. Bramming - Tønder Grænse

FC Es  
linieblok  
stigning M

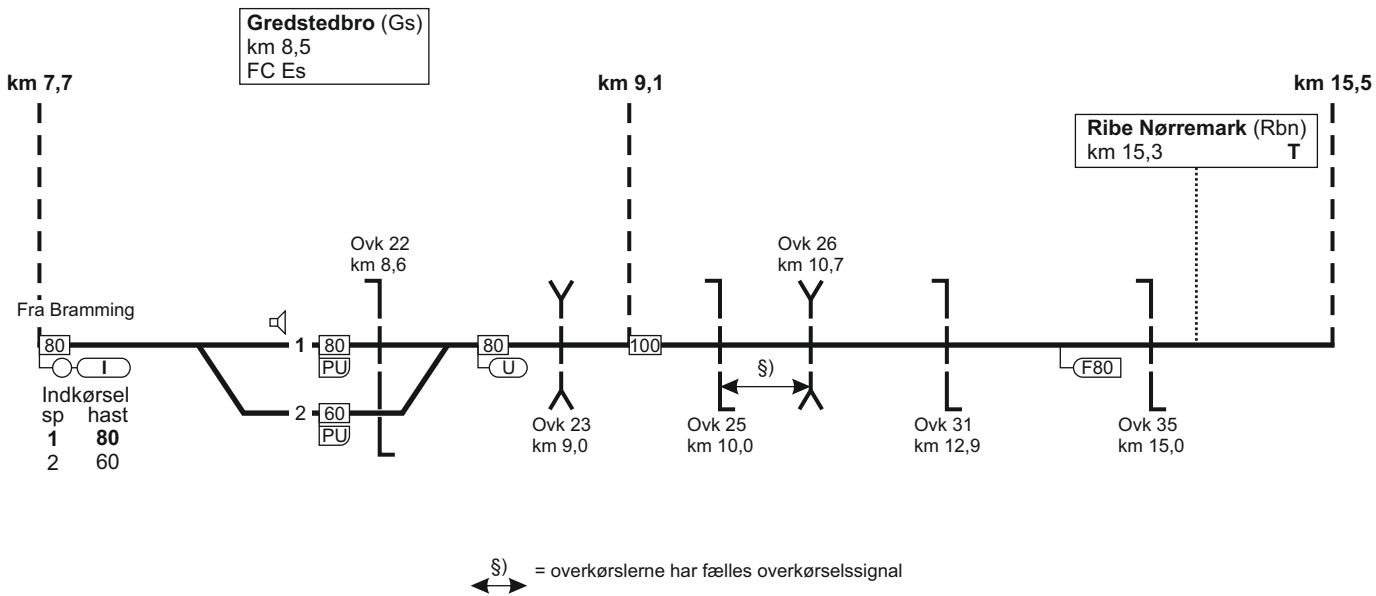

### 30. Bramming - Tønder Grænse

FC Es  
Radiodirigeret  
stigning J

**Ribe (Rb)**  
km 16,7  
FC Es  
Radiodirigeret mod Tønder

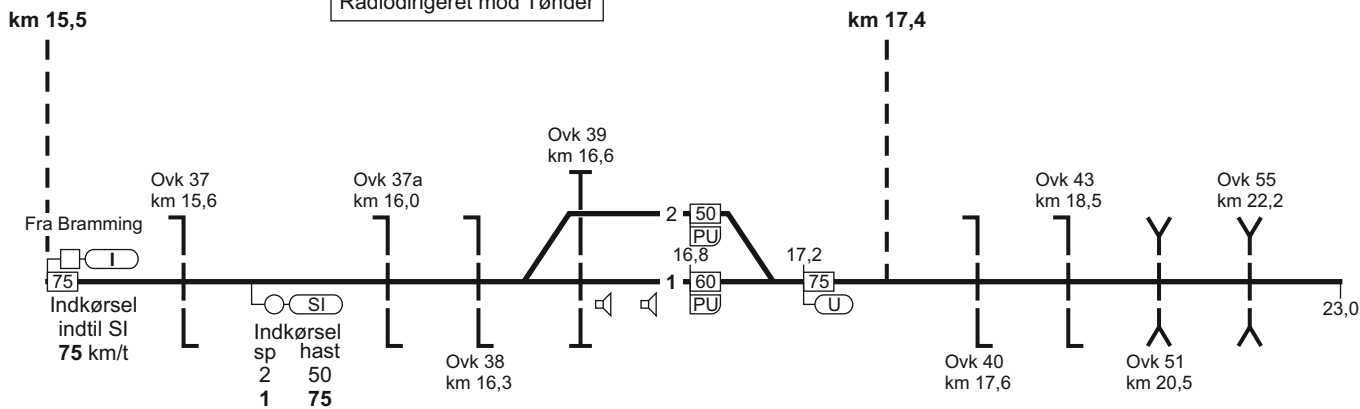

## 30. Bramming - Tønder Grænse

FC Es  
Radiodirigeret  
stigning J

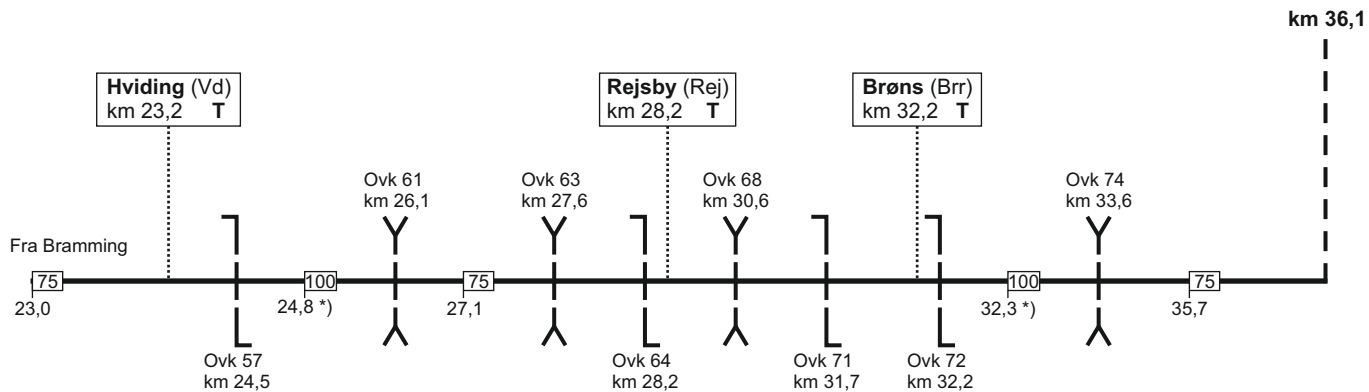

\*) Hastigheden gælder kun togsæt, øvrigt materiel 75 km/t



### 30. Bramming - Tønder Grænse

FC Es  
Radiodirigeret  
stigning M

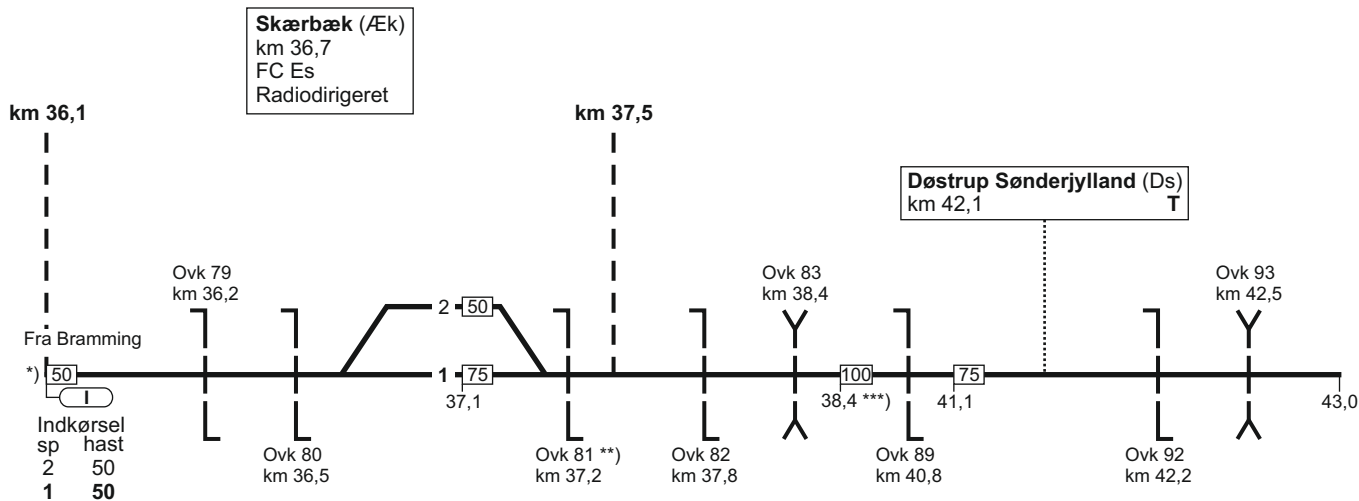

\*) Standsignal 16.2.1 kun 400 m før

\*\*) SR-mærke 11.5. kun 350 m før

\*\*\*) Hastigheden gælder kun togsæt, øvrigt materiel 75 km/t

### 30. Bramming - Tønder Grænse

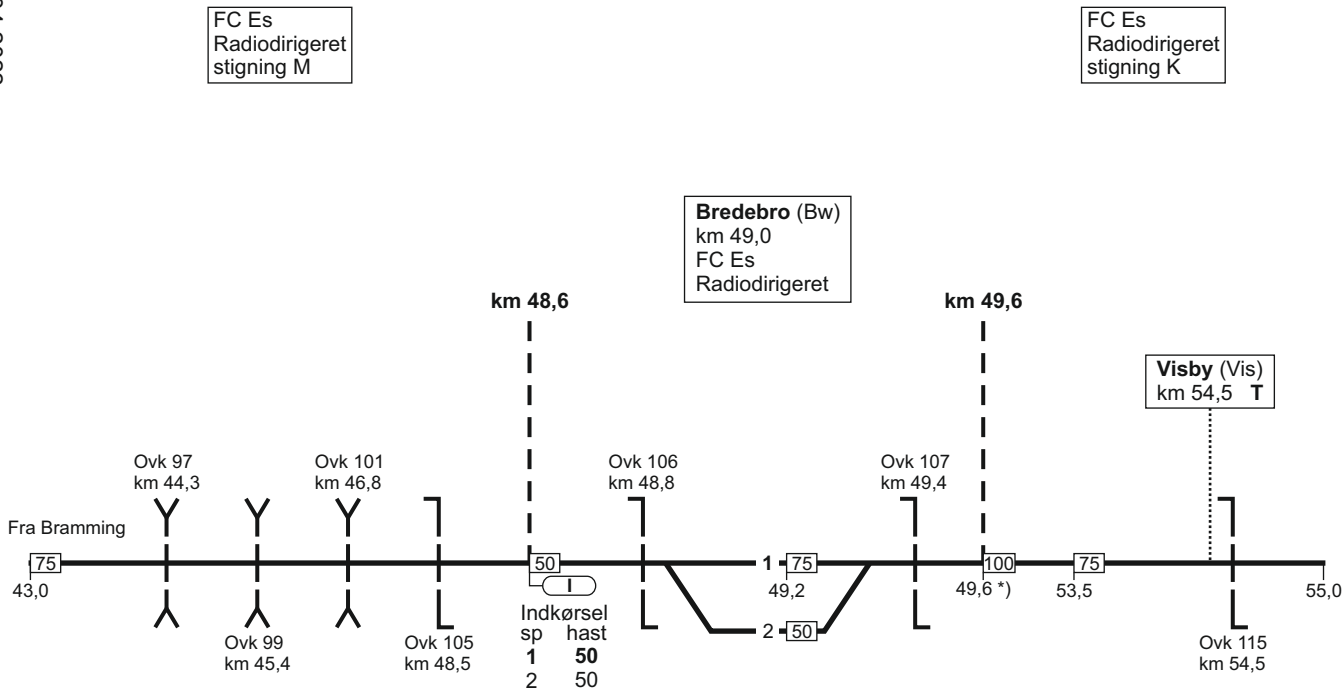

\*) Hastigheden gælder kun togsæt, øvrigt materiel 75 km/t

## 30. Bramming - Tønder Grænse

FC Es  
Radiodirigeret  
stigning K

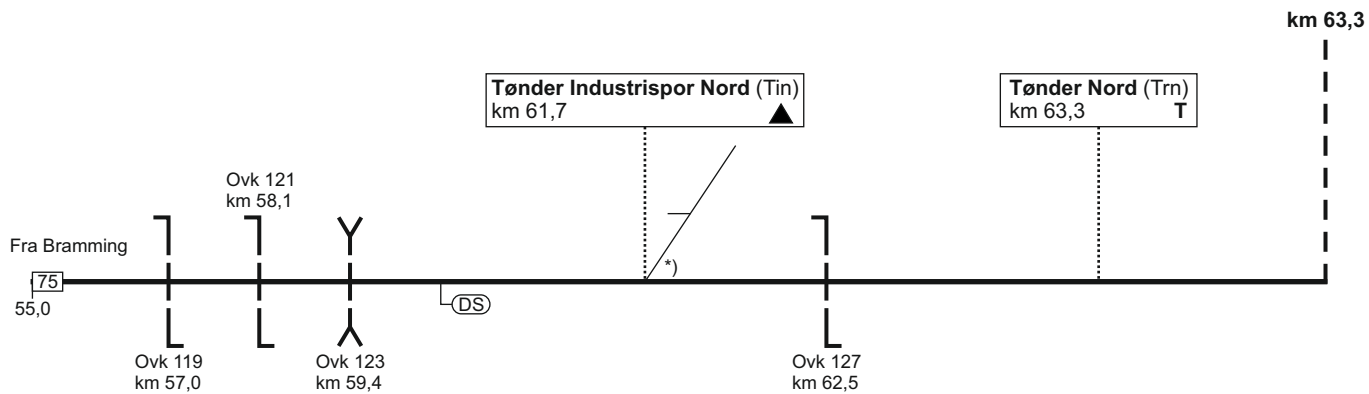

\*) Sporskiftet er aflåst

24.05.2017

1009

### 30. Bramming - Tønder Grænse

FC Es  
stigning J

**Tønder (Tdr)**  
km 64,0  
FC Es  
Radiodirigeret  
ID: 65051

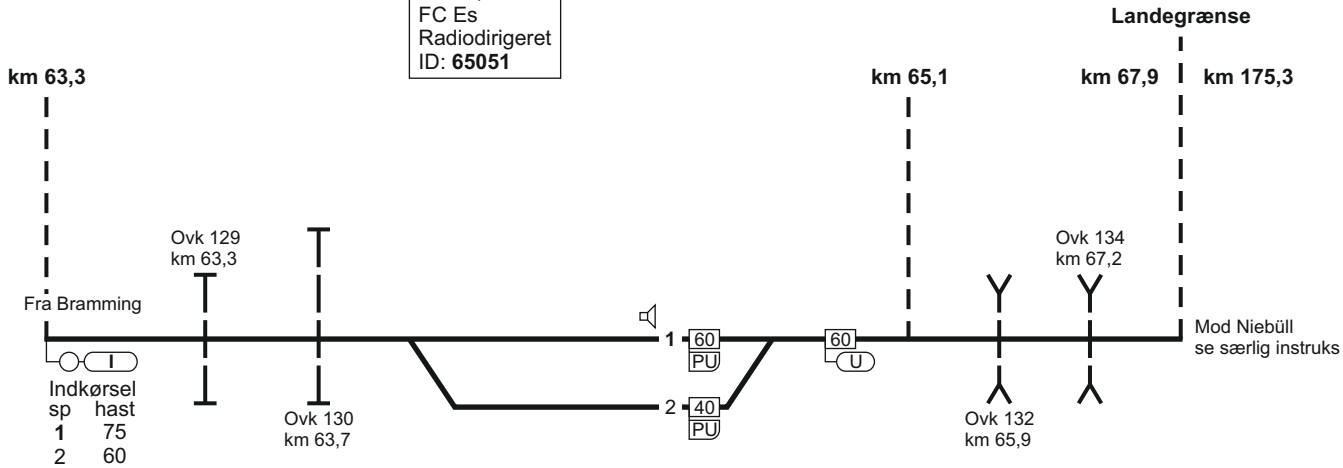

TIB-S

30. Bramming - Tønder Grænse

649 - 4

### 30. Tønder Grænse - Bramming

FC Es  
stigning J

**Tønder (Tdr)**  
km 64,0  
FC Es  
Radiodirigeret  
ID: **65051**

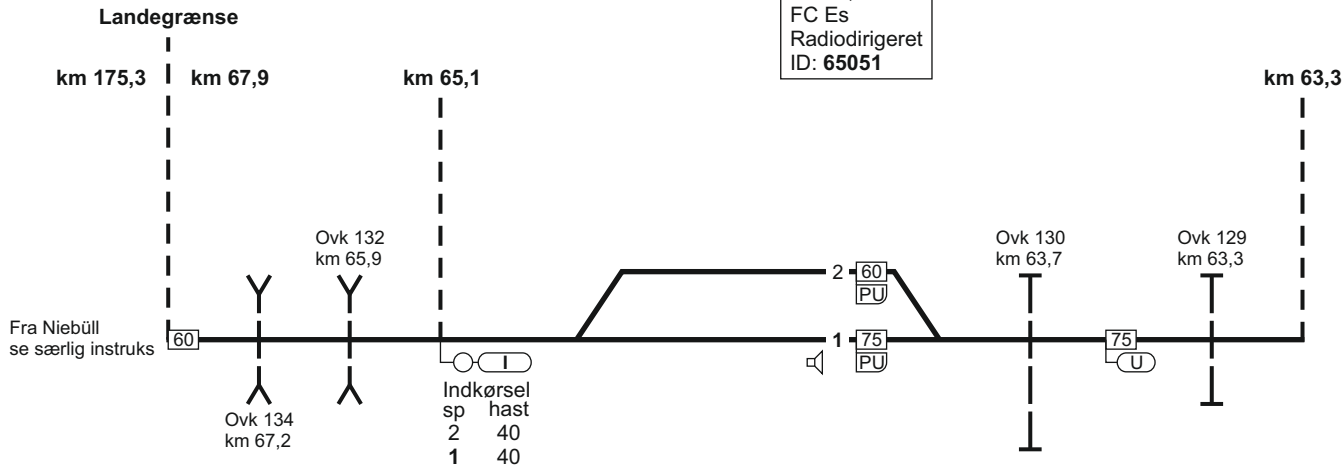

### 30. Tønder Grænse - Bramming

FC Es  
Radiodirigeret  
stigning K

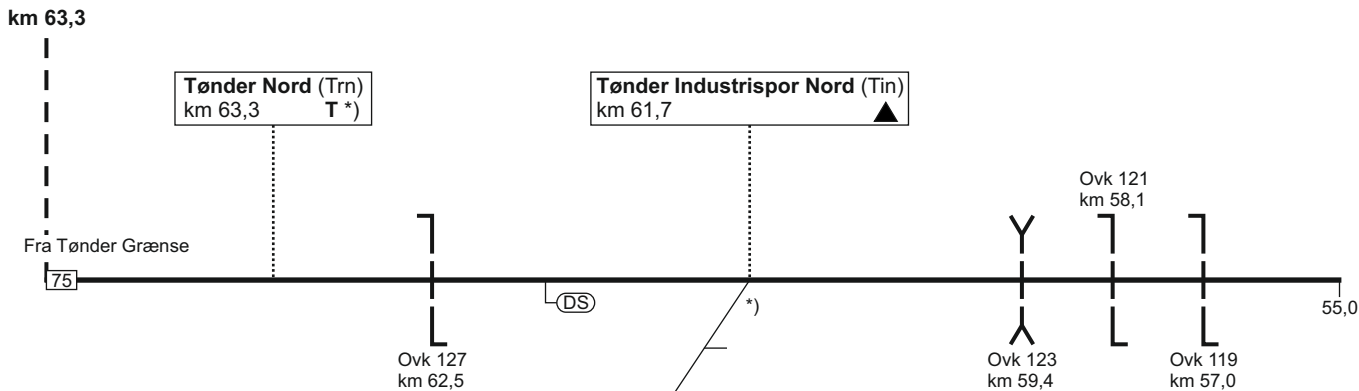

\*) Sporskiftet er aflåst

\*) Mærke 17.5 er anbragt 390 m foran trinbræt

### 30. Tønder Grænse - Bramming

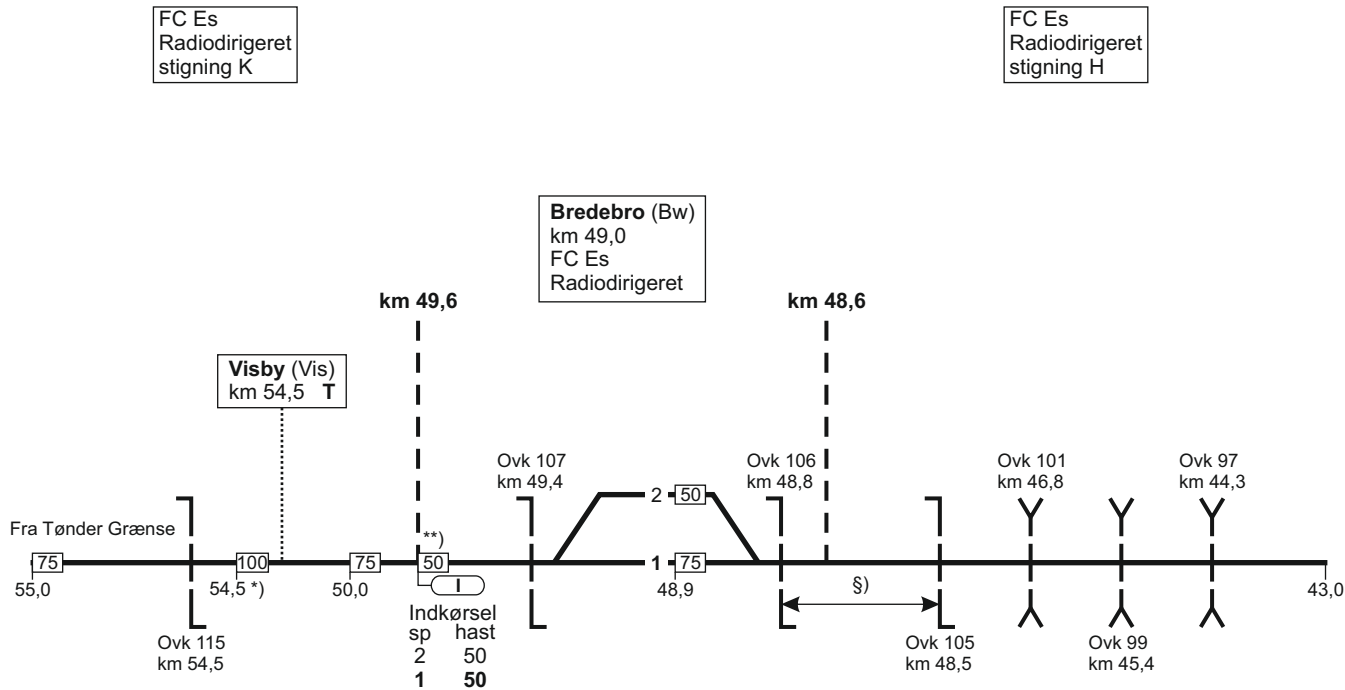

\*) Hastigheden gælder kun togsæt, øvrigt materiel 75 km/t

\*\*) Standsignal 16.2.1 kun 400 m før

§) = overkørslerne har fælles overkørselssignal

### 30. Tønder Grænse - Bramming

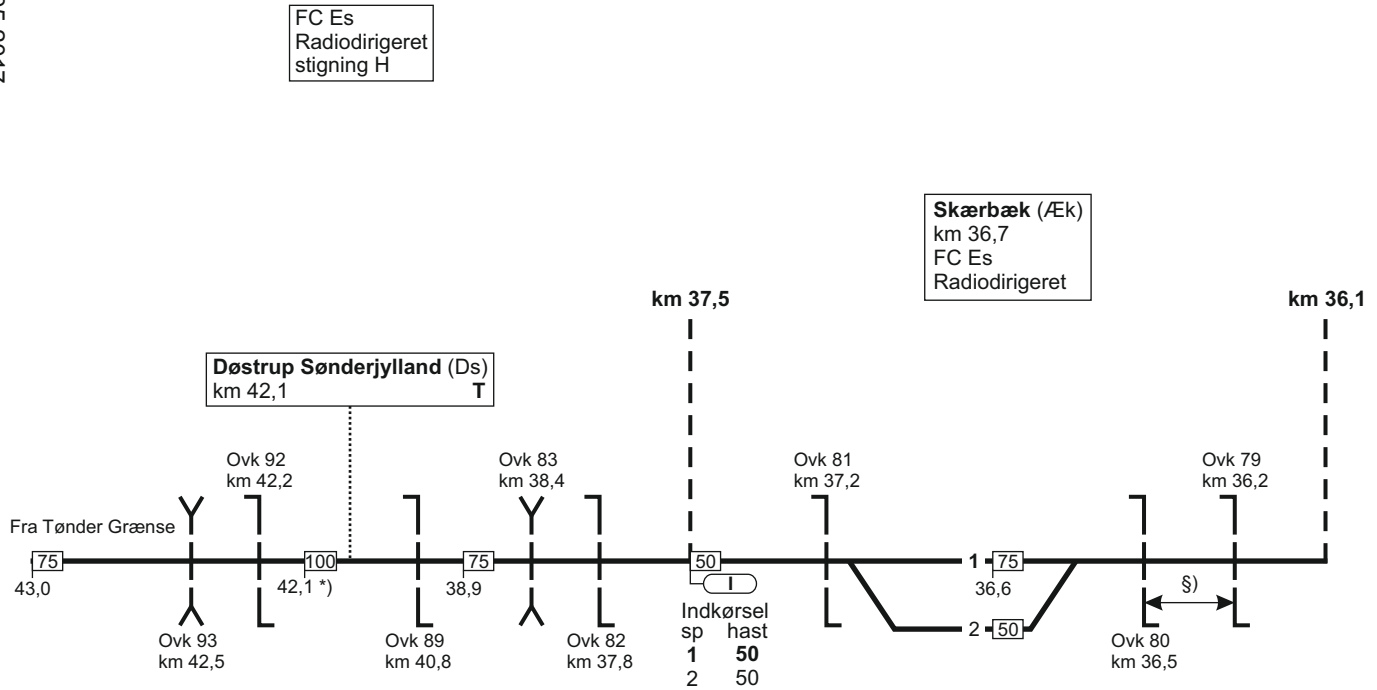

\*) Hastigheden gælder kun togsæt, øvrigt materiel 75 km/t

§) = overkørslerne har fælles overkørselssignal



## 30. Tønder Græense - Bramming

FC Es  
Radiodirigeret  
stigning J

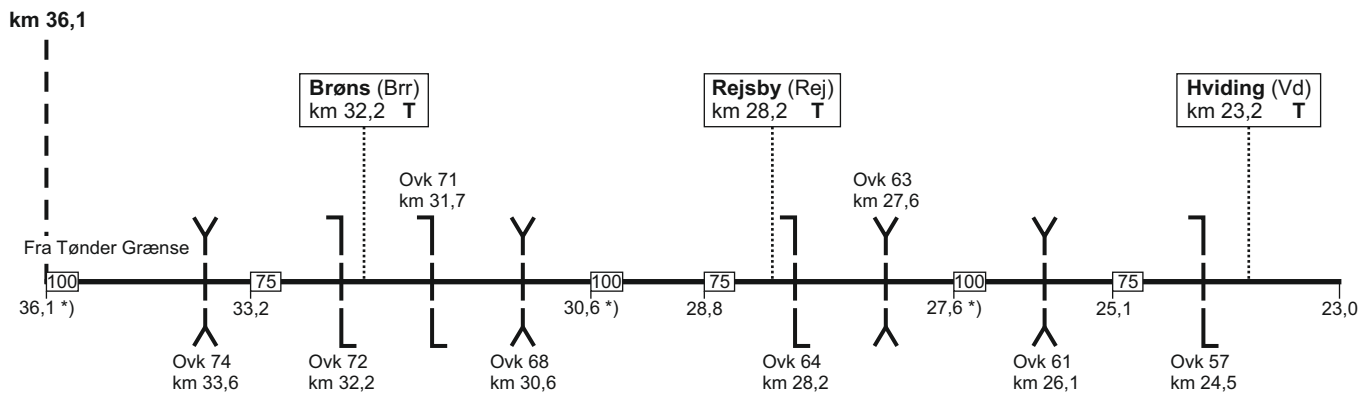

\*) Hastigheden gælder kun togsæt, øvrigt materiel 75 km/t

### 30. Tønder Grænse - Bramming

FC Es  
Radiodirigeret  
stigning J

Ribe (Rb)  
km 16,7  
FC Es  
Radiodirigeret mod Tønder

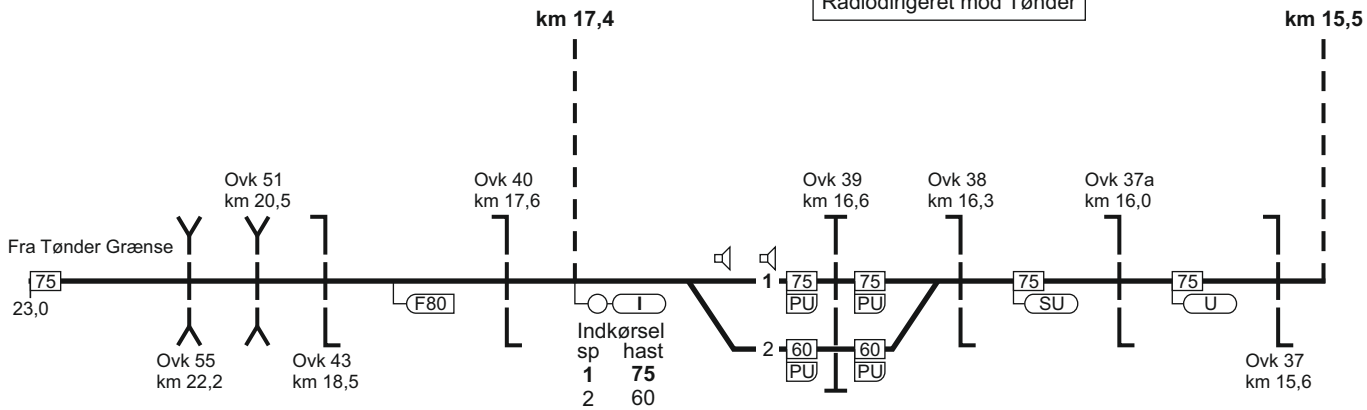

### 30. Tønder Grænse - Bramming

FC Es  
linieblok  
stigning M

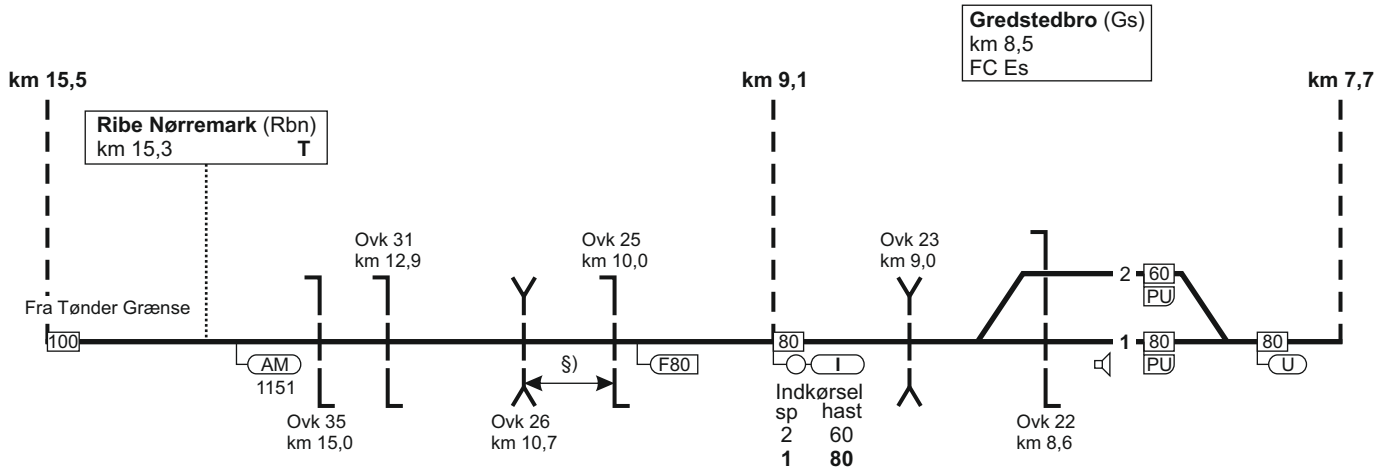

§) = overkørslerne har fælles overkørselssignal

### 30. Tønder Grænse - Bramming

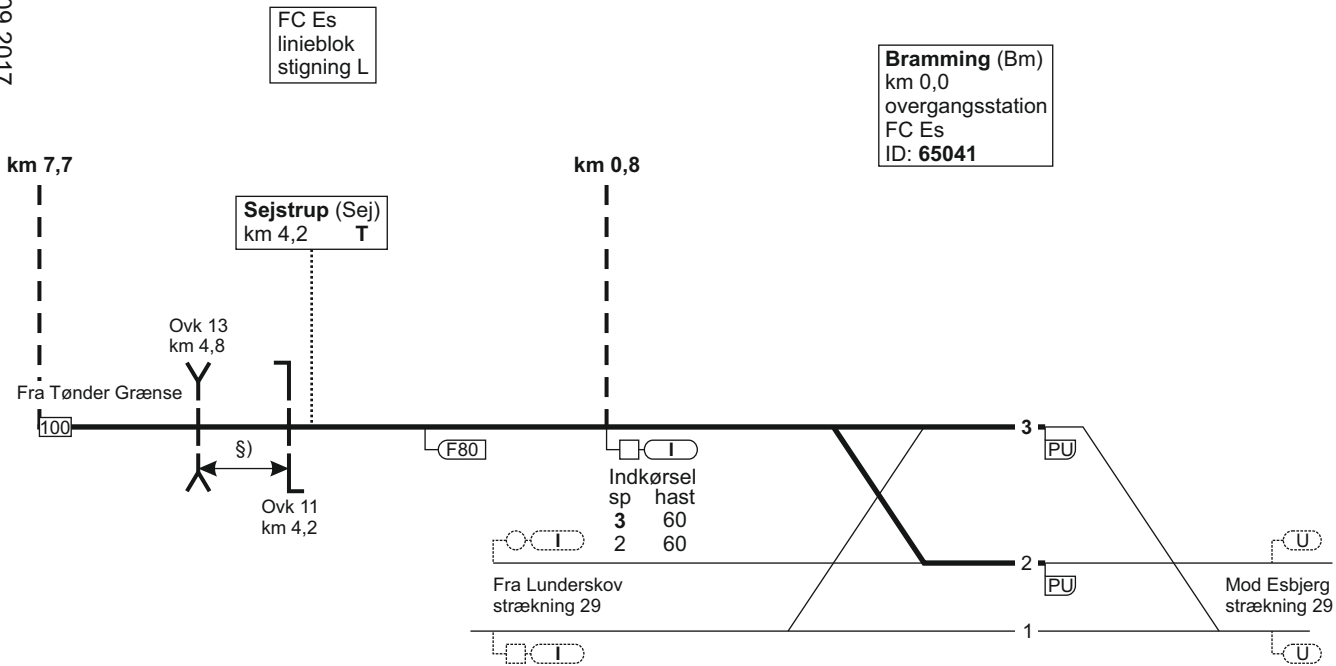

§) = overkørsle har fælles overkørselssignal

60

### 30. Bramming - Tønder Grænse

Togekspeditionssted 1	Togfølgestation 2	Sporbenyttelse 3	Standningssted 4	Kmp/FC telefonnummer 5
Esbjerg				<b>FC:</b> Bm (ekskl.) - Tdr gr. 82 28 81 61  GSM-R: 81 99 12 52

## 31. Esbjerg - (Holstebro)

### Strækningshastighed:

Delstrækning	Strækningshastighed (km/t)
Esbjerg - Varde	120
Varde - (Holstebro)	100

### 31. Esbjerg - (Holstebro)

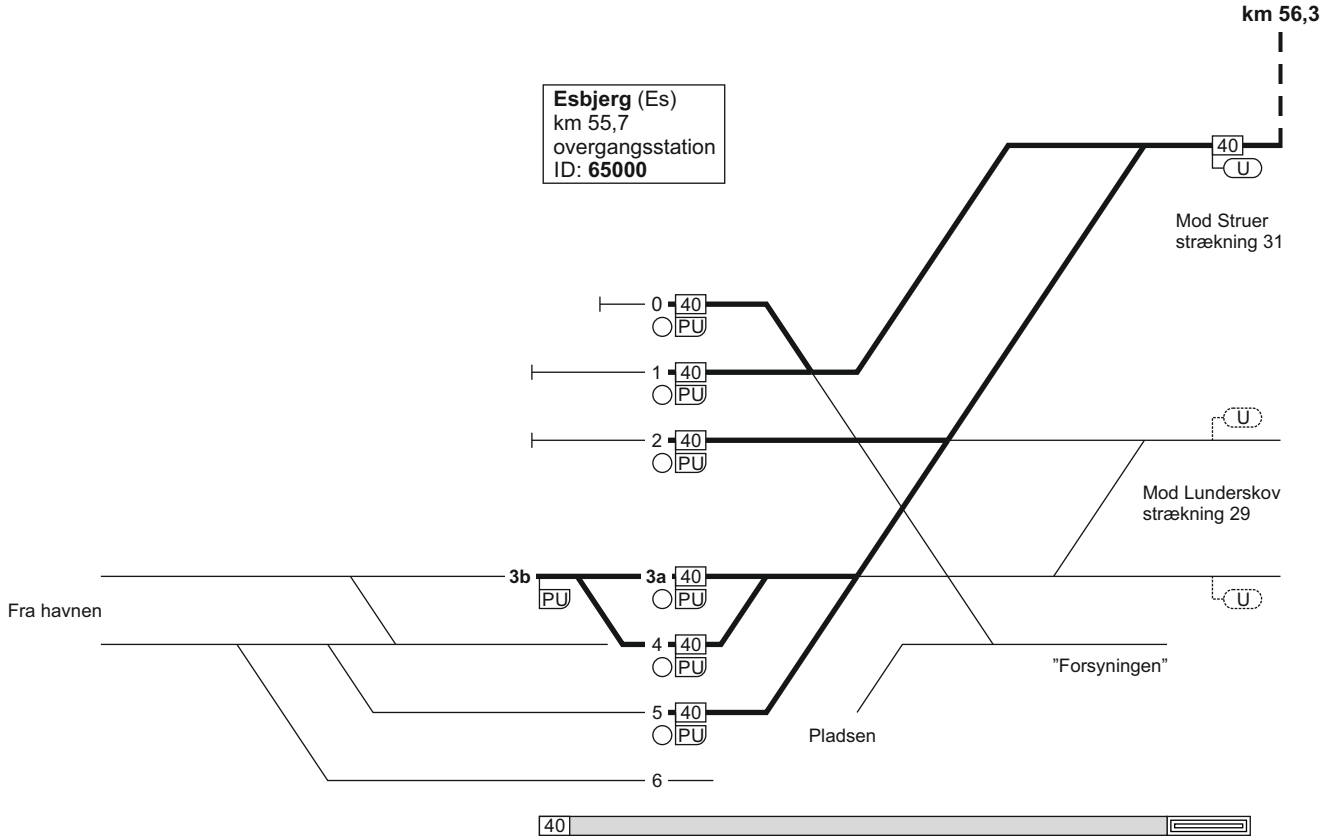

23.05.2022

### 31. Esbjerg - (Holstebro)

FC Es  
linjeblok  
stigning K

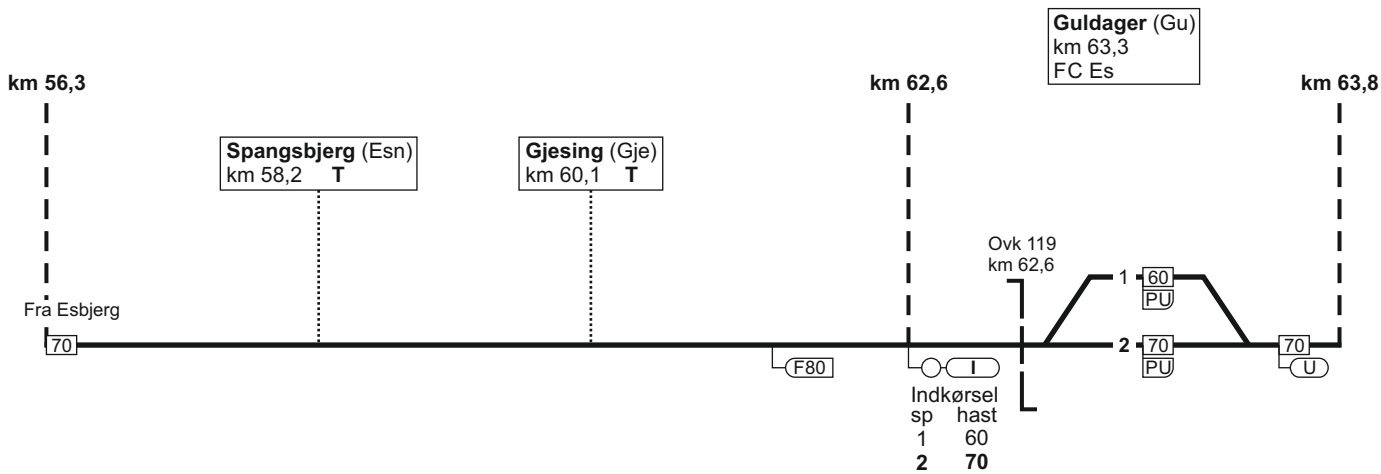

TIB-S

31. Esbjerg - (Holstebro)

2111

120  
56,3

663 - 7



# 31. Esbjerg - (Holstebro)

FC Es  
linjeblok  
stigning M

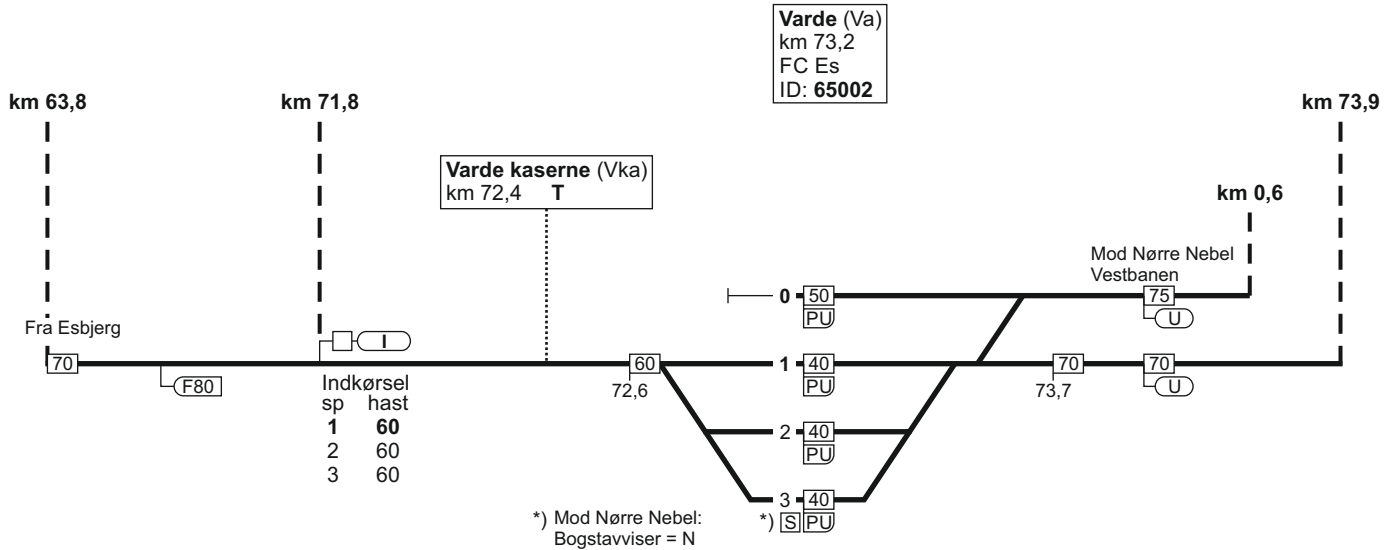

### 31. Esbjerg - (Holstebro)

FC Es  
linjeblok  
stigning K

FC Es  
linjeblok  
stigning K

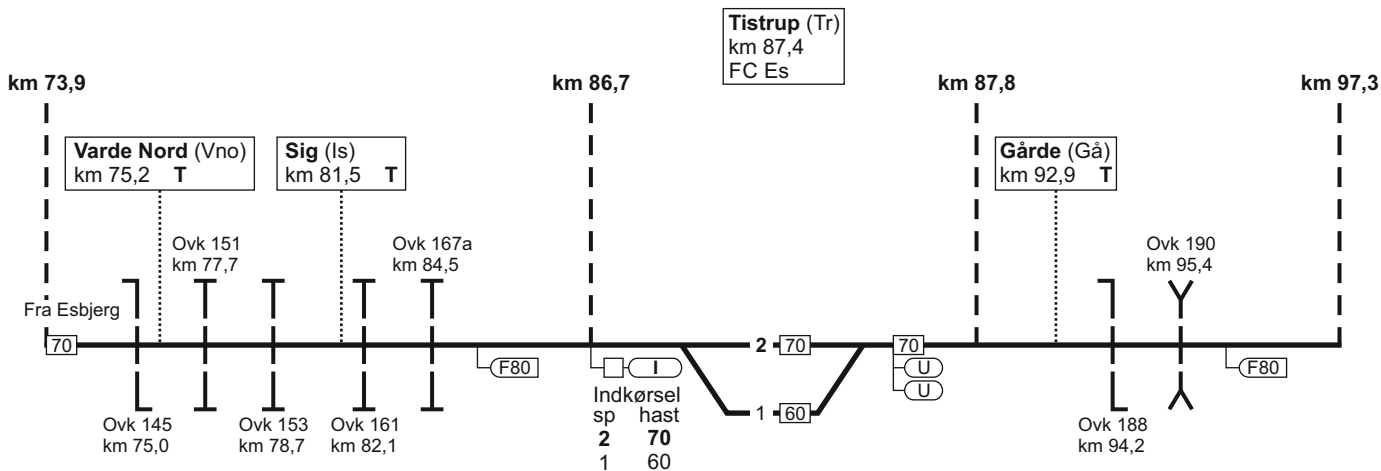

### 31. Esbjerg - (Holstebro)

FC Es  
linjeblok  
stigning M

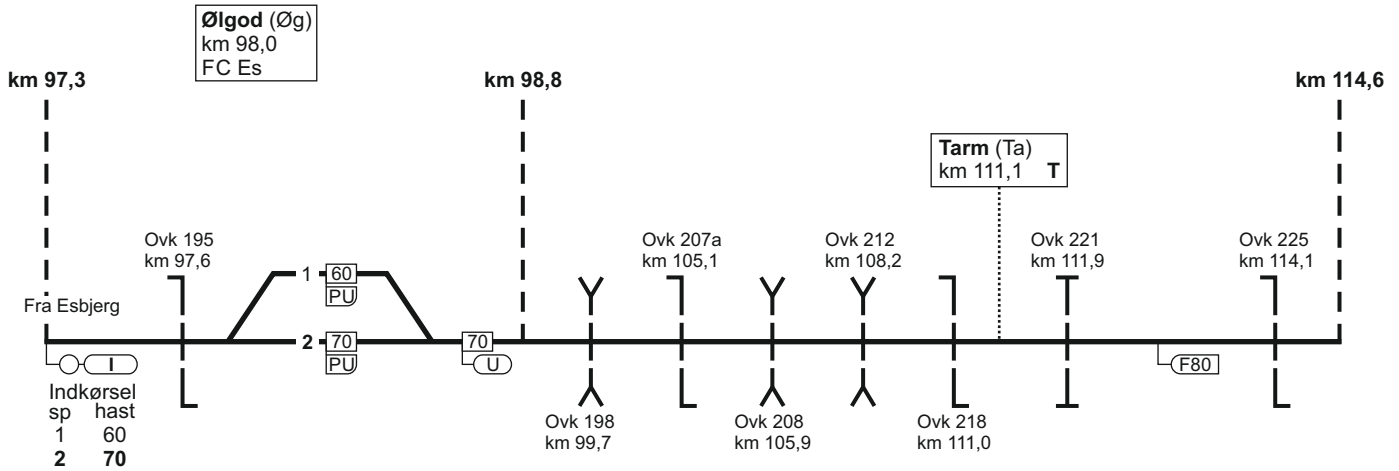

### 31. Esbjerg - (Holstebro)

FC Es  
linjeblok  
stigning L

**Skjern (Sj)**  
km 115,6  
overgangsstation  
FC Es  
ID: 65042

**Lem (Lm)**  
km 127,0  
FC Es

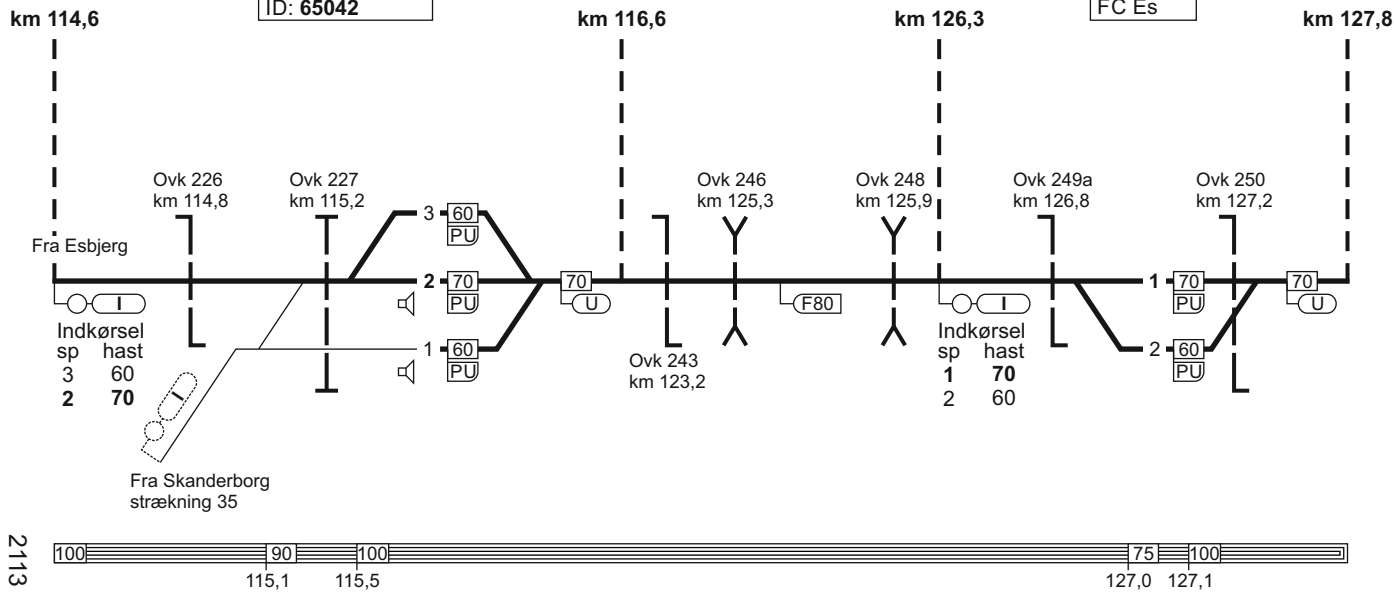

### 31. Esbjerg - (Holstebro)

FC Es  
linjeblok  
stigning K

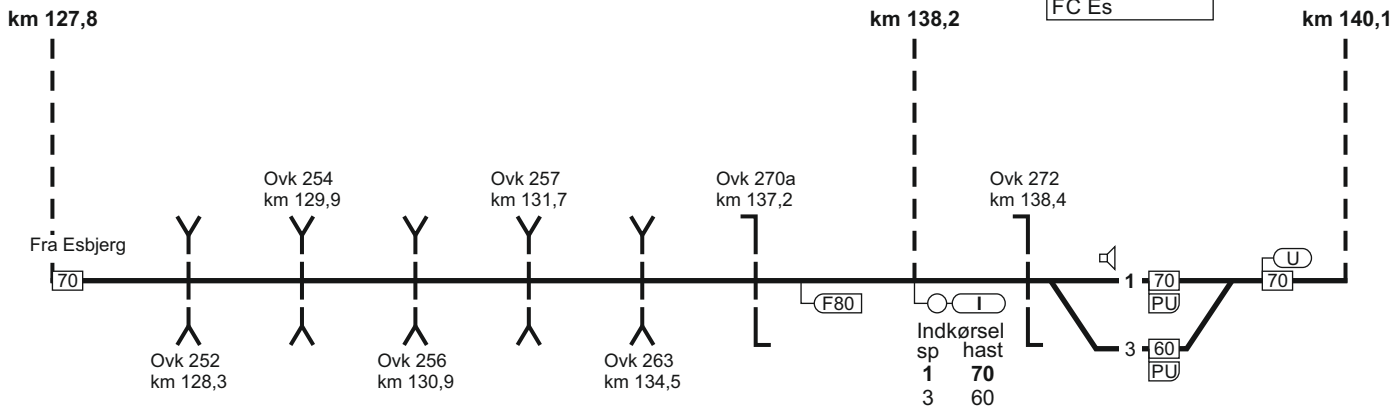

### 31. Esbjerg - (Holstebro)

FC Es  
linjeblok  
stigning L

Ulfborg (Uf)  
km 160,1  
FC Es

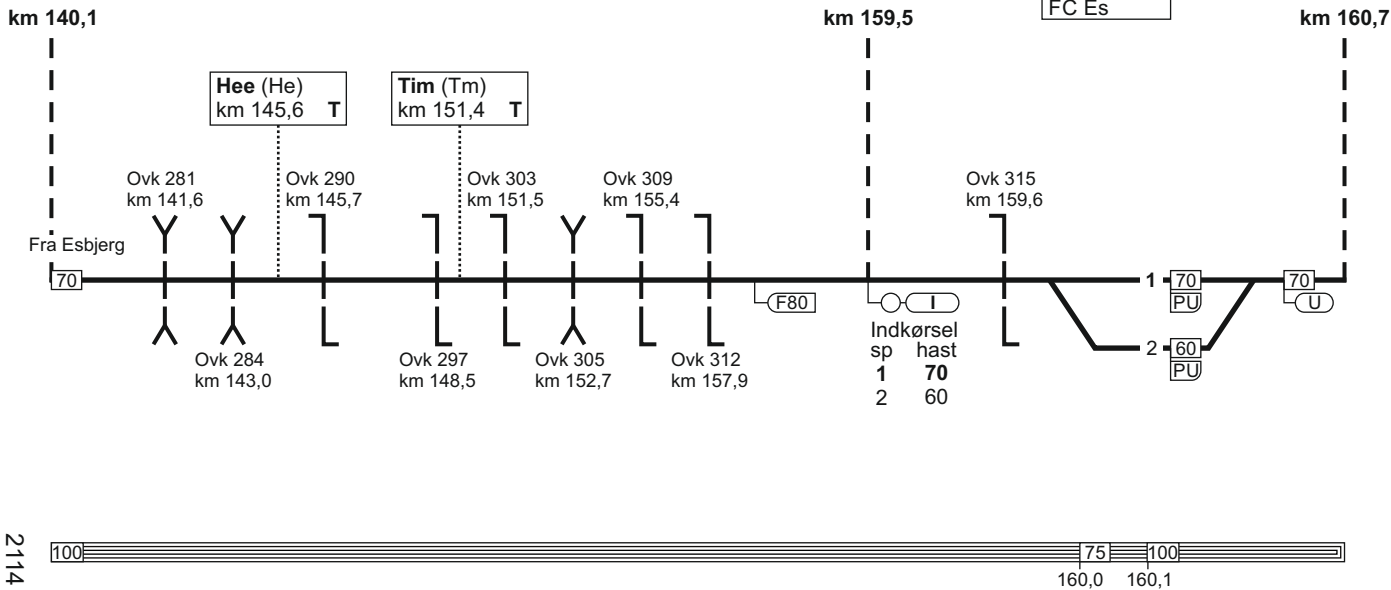

# 31. Esbjerg - (Holstebro)

FC Es  
linjeblok  
stigning K

Vemb (Vem)  
km 168,2  
FC Es  
ID: 65052

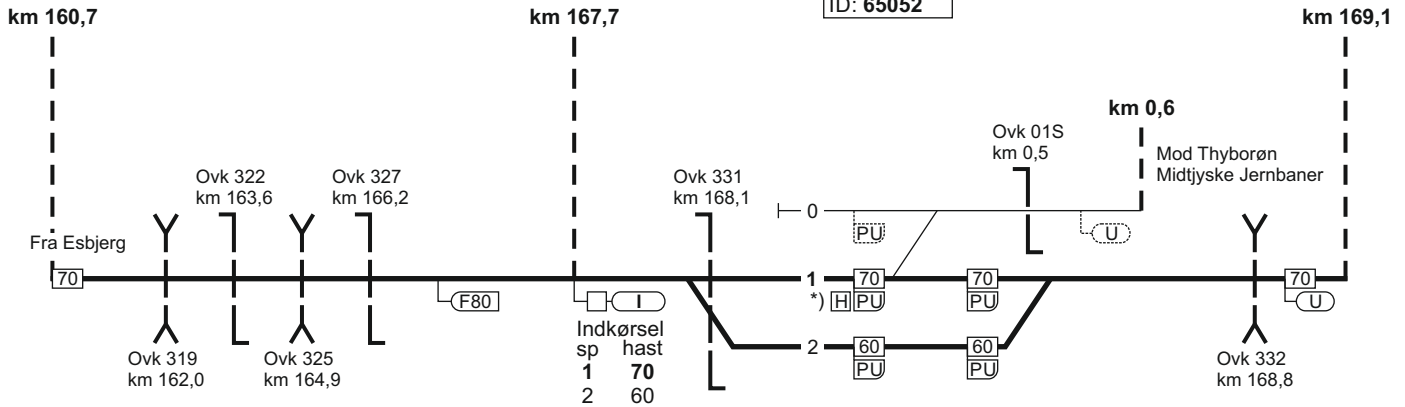

\*) Mod Thyborøn:  
Bogstavviser = L



### 31. Esbjerg - (Holstebro)

FC Es  
linjeblok  
stigning K

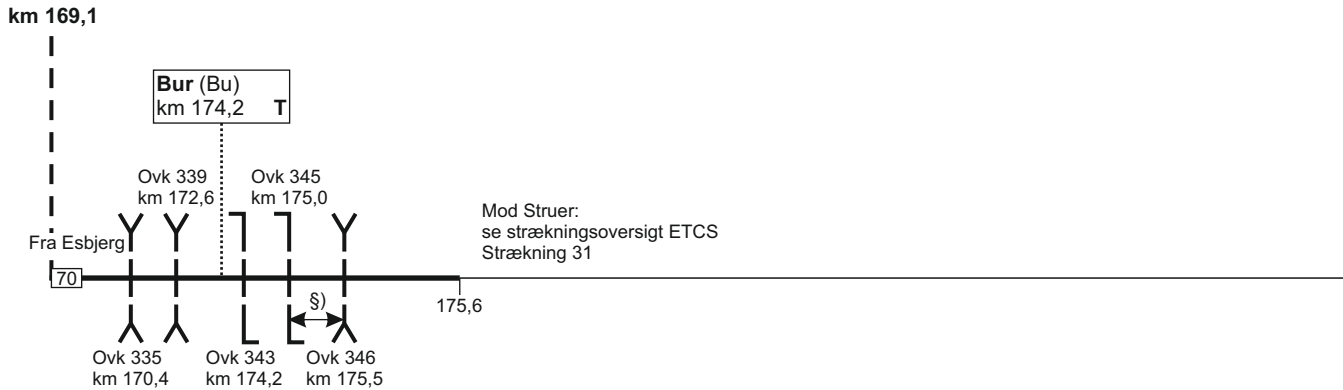

§) = overkørslerne har fælles overkørselssignal





### 31. (Holstebro) - Esbjerg

FC Es  
linjeblok  
stigning L

672 - 11

Fra Struer:  
se strækningsoversigt ETCS  
Strækning 31

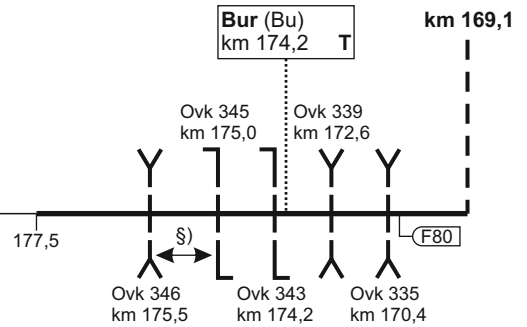

31. (Holstebro) - Esbjerg

§) = overkørslerne har fælles overkørselssignal  
↔



TIB-S

23.05.2022

### 31. (Holstebro) - Esbjerg

FC Es  
linjeblok  
stigning L

Vemb (Vem)  
km 168,2  
FC Es  
ID: 65052

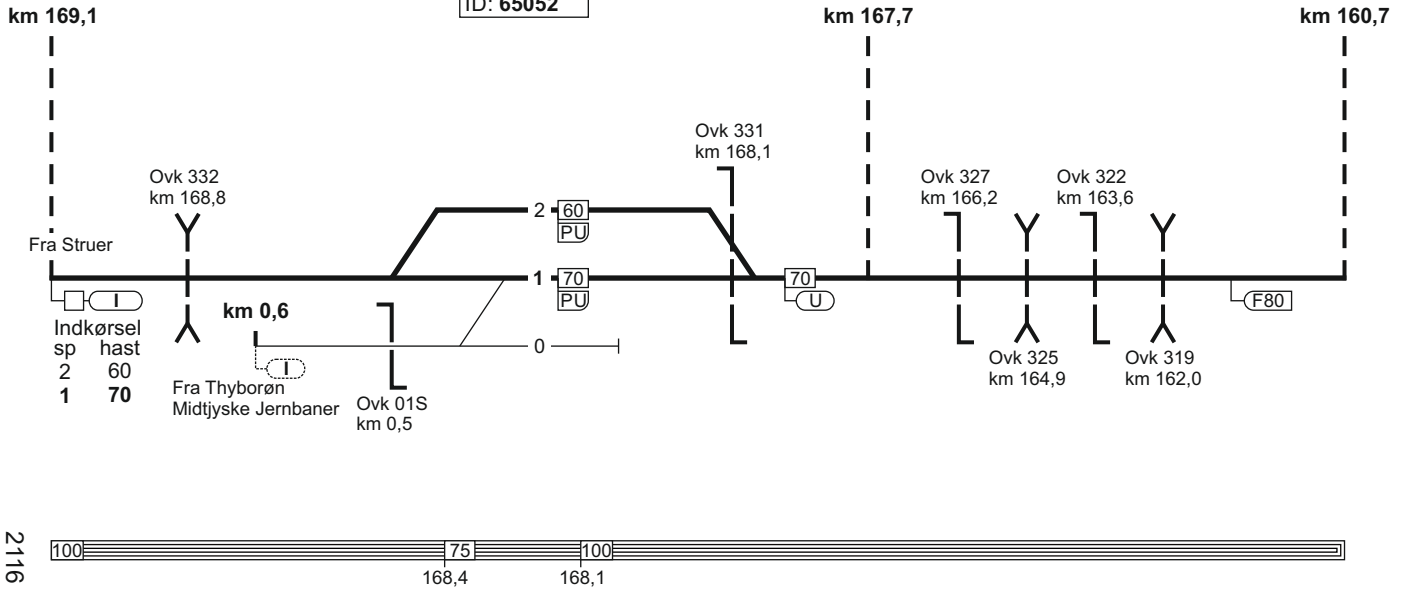

TIB-S

31. (Holstebro) - Esbjerg

673 - 10

2116

### 31. (Holstebro) - Esbjerg

FC Es  
linjeblok  
stigning K

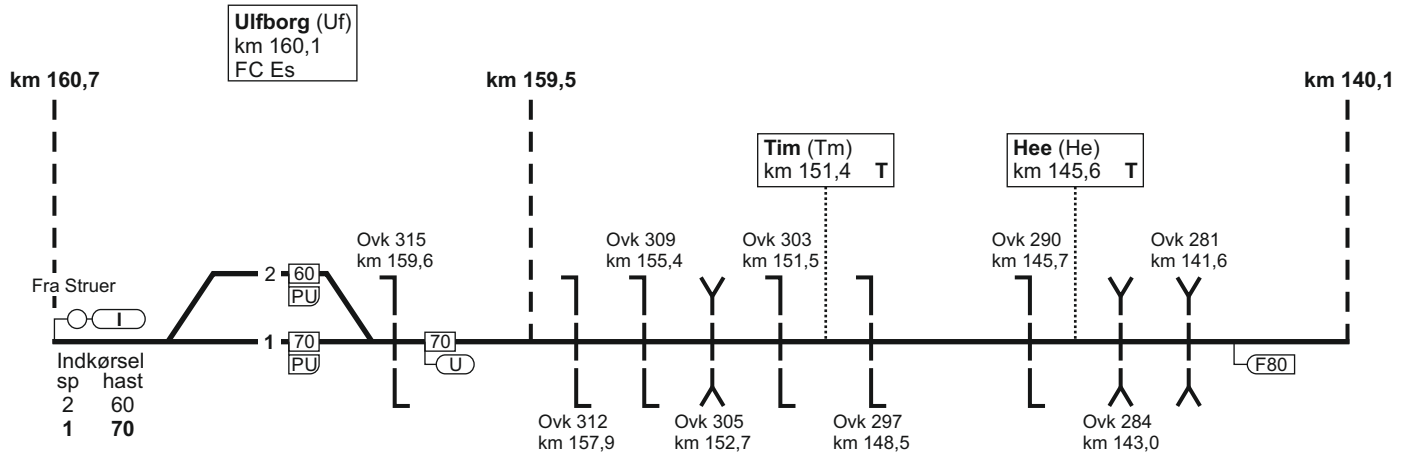

23.05.2022

### 31. (Holstebro) - Esbjerg

FC Es  
linjeblok  
stigning K

TIB-S

31. (Holstebro) - Esbjerg

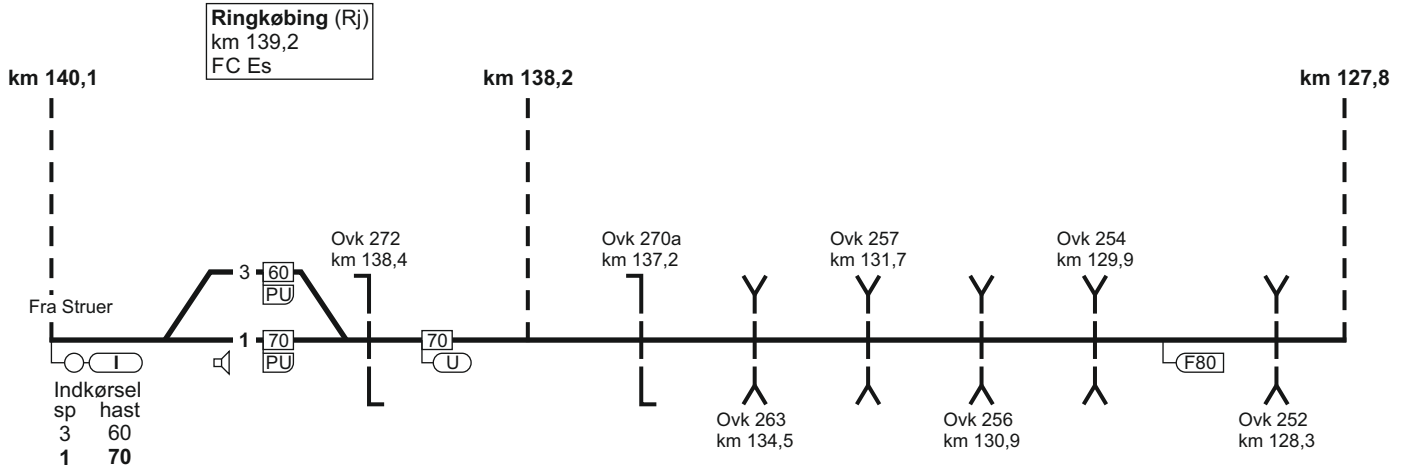

2117



675 - 12

## 31. (Holstebro) - Esbjerg

FC Es  
linjeblok  
stigning K

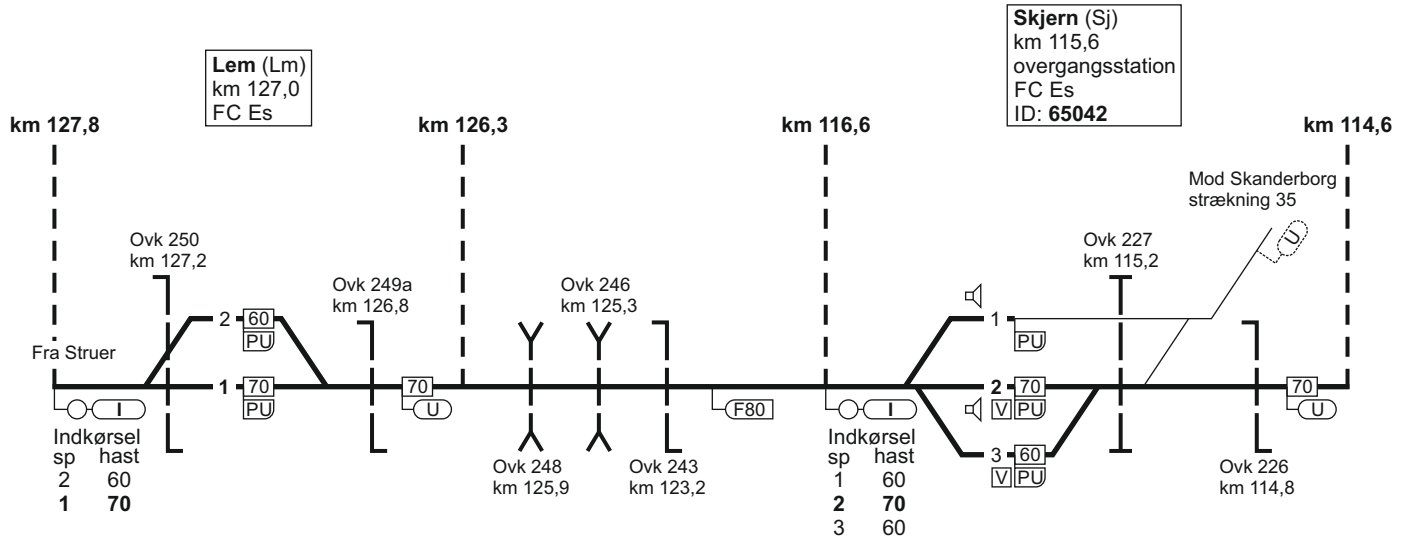

23.05.2022

### 31. (Holstebro) - Esbjerg

FC Es  
linjeblok  
stigning M

TIB-S

31. (Holstebro) - Esbjerg

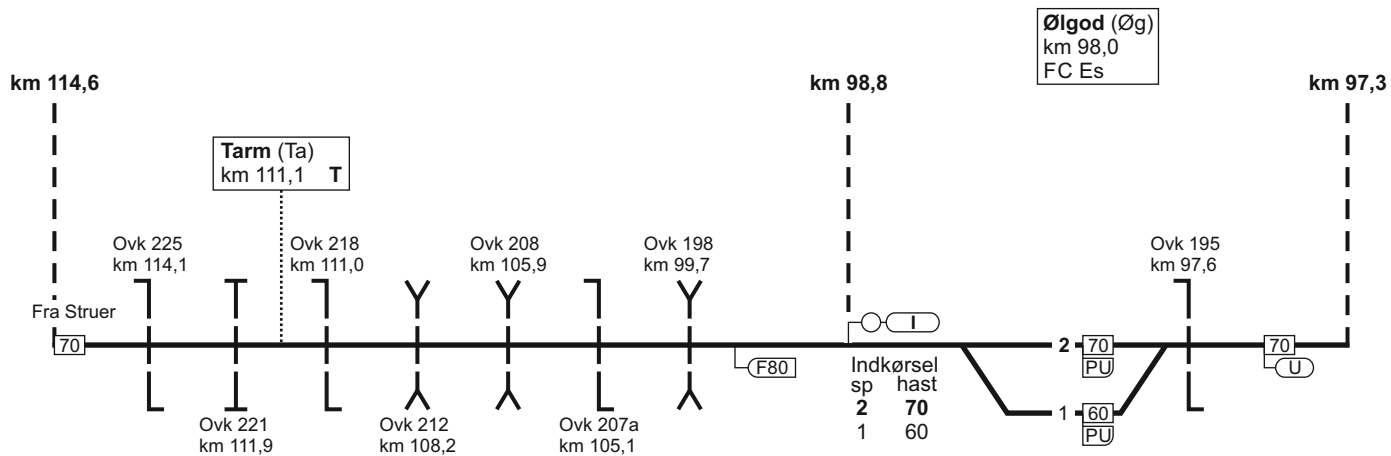

2118

677 - 9

### 31. (Holstebro) - Esbjerg

FC Es  
linjeblok  
stigning K

FC Es  
linjeblok  
stigning L

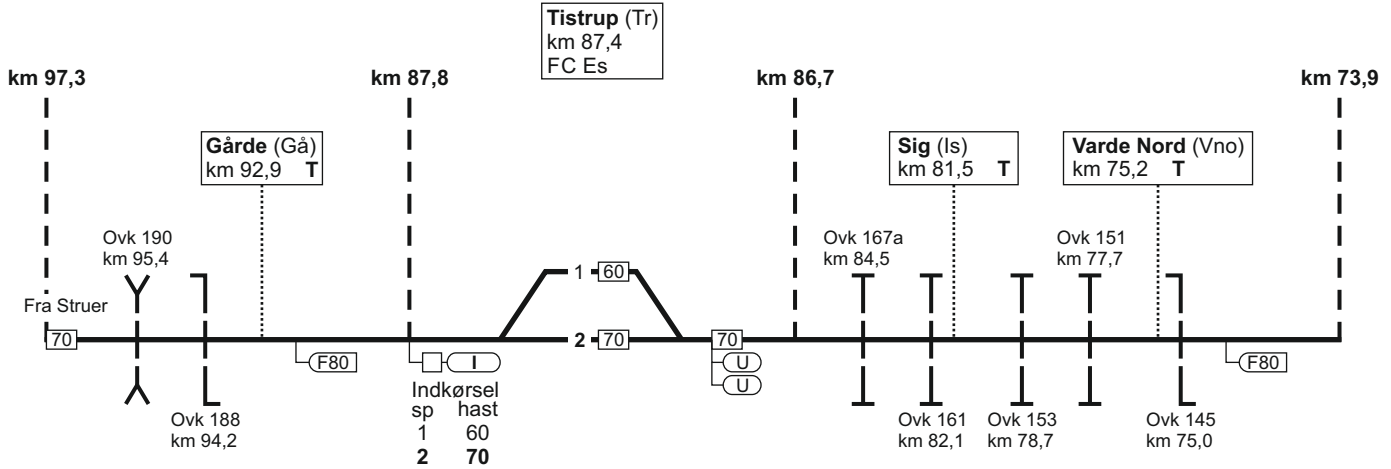

100

### 31. (Holstebro) - Esbjerg

FC Es  
linjeblok  
stigning J

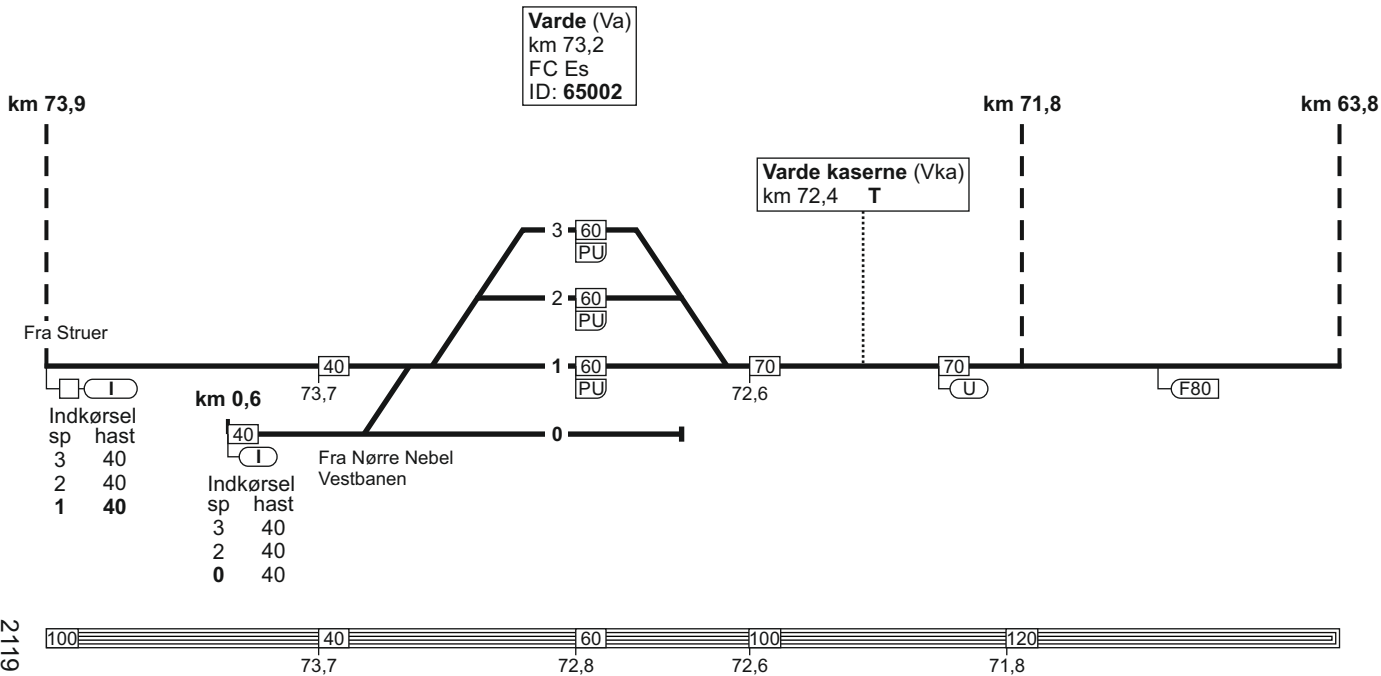



### 31. (Holstebro) - Esbjerg

FC Es  
linjeblok  
stigning K

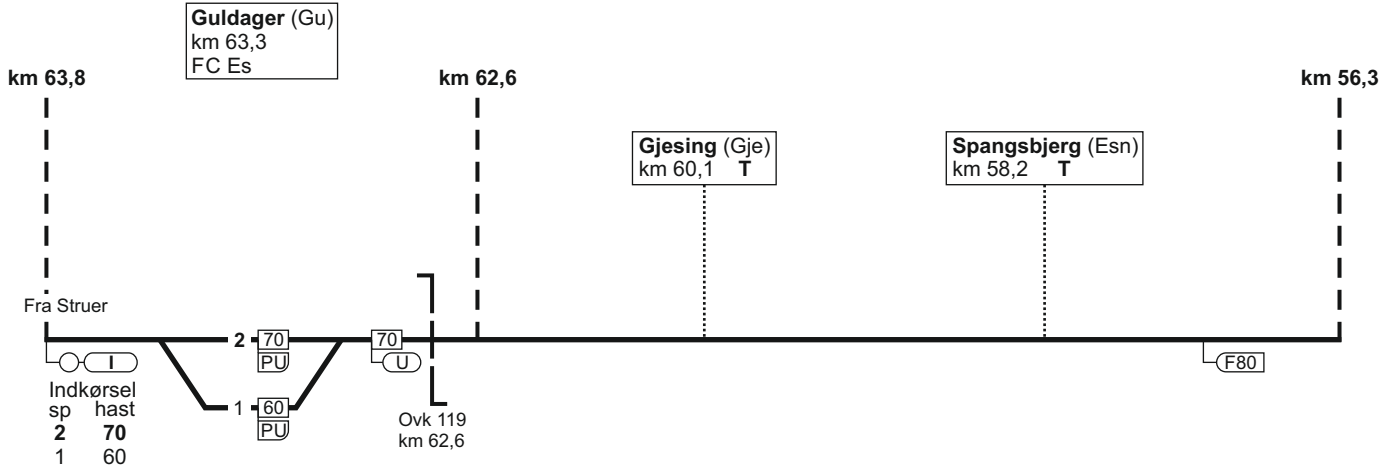

### 31. (Holstebro) - Esbjerg

23.05.2022

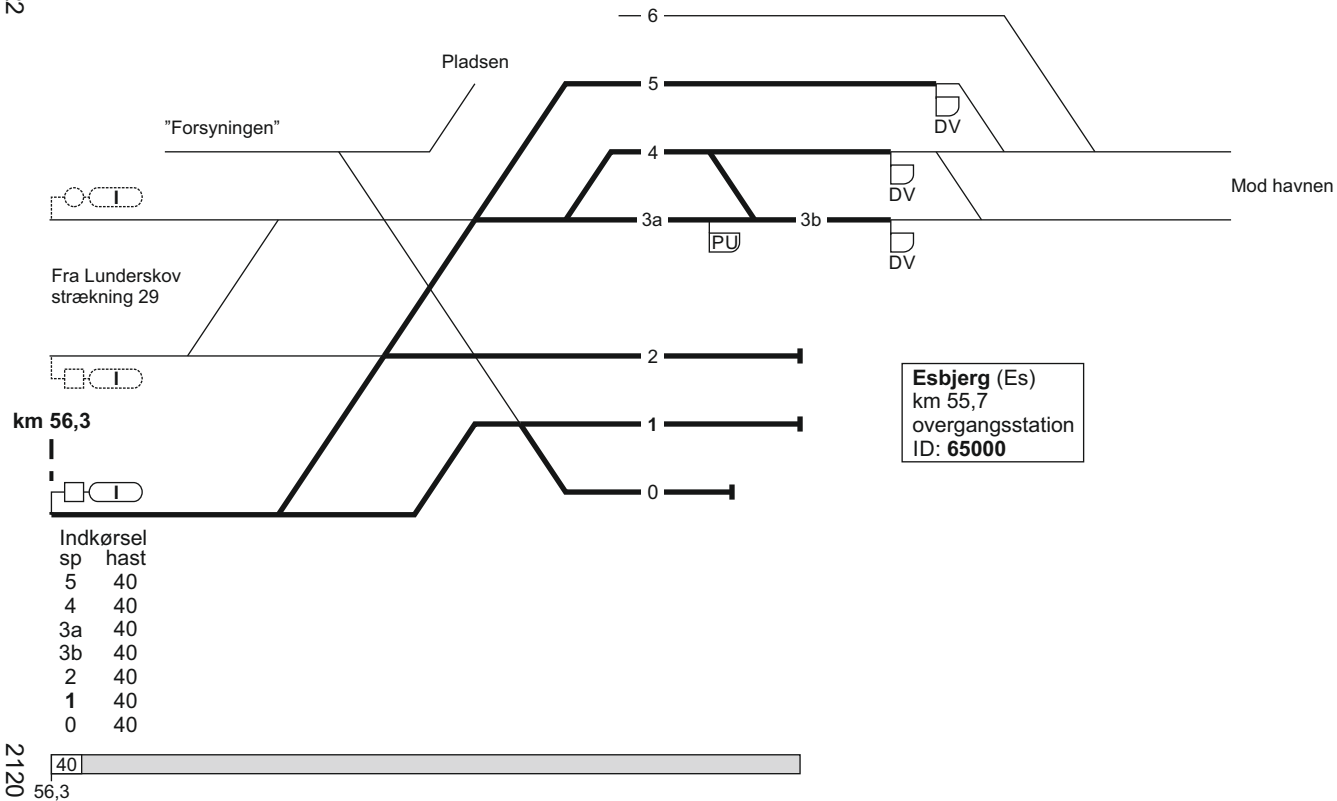

**31. Esbjerg - (Holstebro)**

Togekspeditionssted 1	Togfølgestation 2	Sporbenyttelse 3	Standsningssted 4	Kmp/FC telefonnummer 5
Esbjerg				<b>Kmp:</b> 82 28 81 11 <b>GSM-R:</b> 81 99 12 50 <b>FC:</b> Es (ekskl.) - Ho (ekskl.) 82 28 81 13 <b>GSM-R:</b> 81 99 12 53

## 32. Langå - (Ulstrup)

Strækningshastighed:

Delstrækning	Strækningshastighed (km/t)
Langå - (Ulstrup)	120

### 32. Langå - (Ulstrup)

Langå (Lg) ▾  
km 0,0  
overgangsstation  
ID: 67300

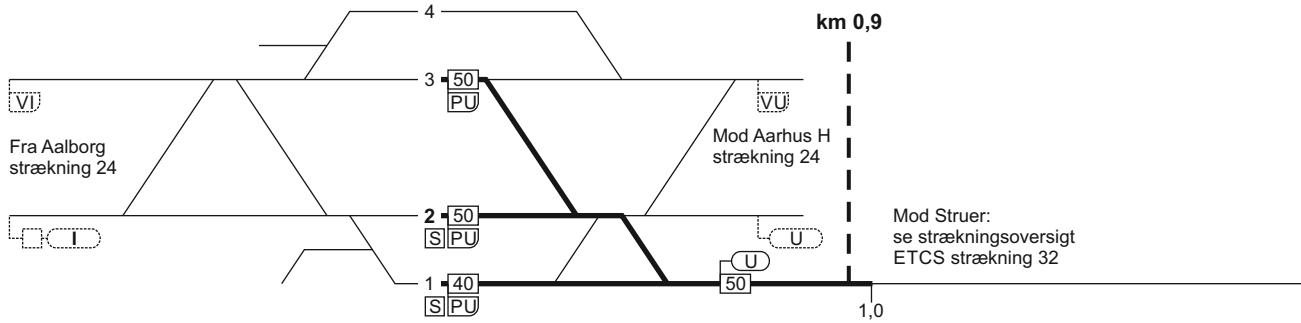



### 32. Langå - (Ulstrup)

Togekspeditionssted 1	Togfølgestation 2	Sporbenyttelse 3	Standningssted 4	Kmp/FC telefonnummer 5
Langå	Togfølgestation: Ma-lø: 0000-2400  S: 0000-0100 0700-2400  Øvrige tid: Ikke fjernstyret togfølgestation (overgangssta- tion) med AG-drift uden stedlig stationsbestyrer.			<b>Kmp:</b> 86 46 15 00  GSM-R: 81 99 12 73  Når Langå er ikke fjern- styret togfølgestation (overgangsstation) med AG-drift uden stedlig stationsbestyrer, vare- tages stationsbestyre- rens ansvar af stations- bestyreren i FC Ar.  <b>FC Ar:</b> 82 10 11 16  GSM-R: 81 99 12 73

### 33. (Grejsdal) - Vejle

Strækningshastighed:

Delstrækning	Strækningshastighed (km/t)
(Grejsdal) - Vejle	120



### 33. (Grejsdal) - Vejle

Fc Fa Nord  
linjeblok  
stigning F

**Vejle (Vj)**  
km 114,2  
overgangsstation  
Fc Fa Nord  
ID: 67700

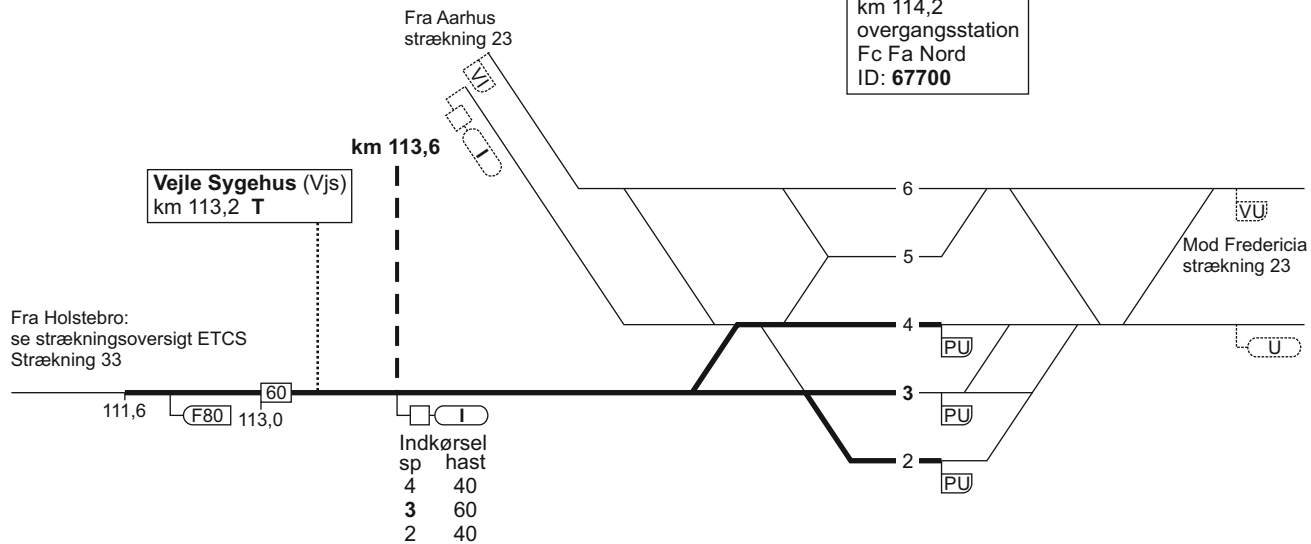

### 33. Vejle - (Grejsdal)

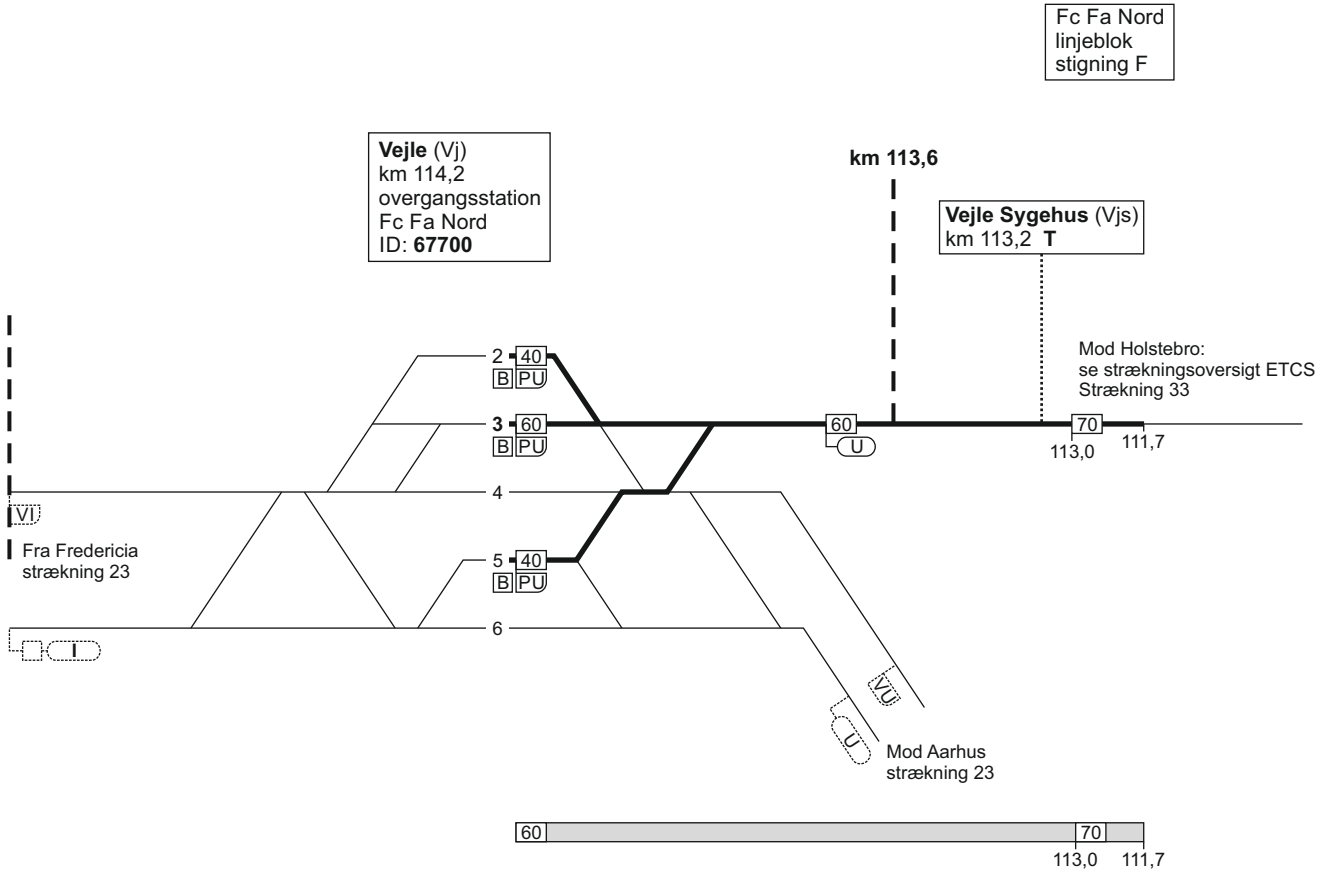

### 33. (Grejsdal) - Vejle

Togekspeditionssted 1	Togfølgestation 2	Sporbenyttelse 3	Standingssted 4	Kmp/FC telefonnummer 5
Vejle				<b>Fc Nord:</b> 82 27 24 32  <b>GSM-R:</b> 81 99 12 77

## 35. Skanderborg - (Ry) og (Herning) - Skjern

Strækningshastighed:

Delstrækning	Strækningshastighed (km/t)
Skanderborg - (Ry)	120
(Herning) - Skjern	100

### 35. Skanderborg - (Ry) og (Herning) - Skjern

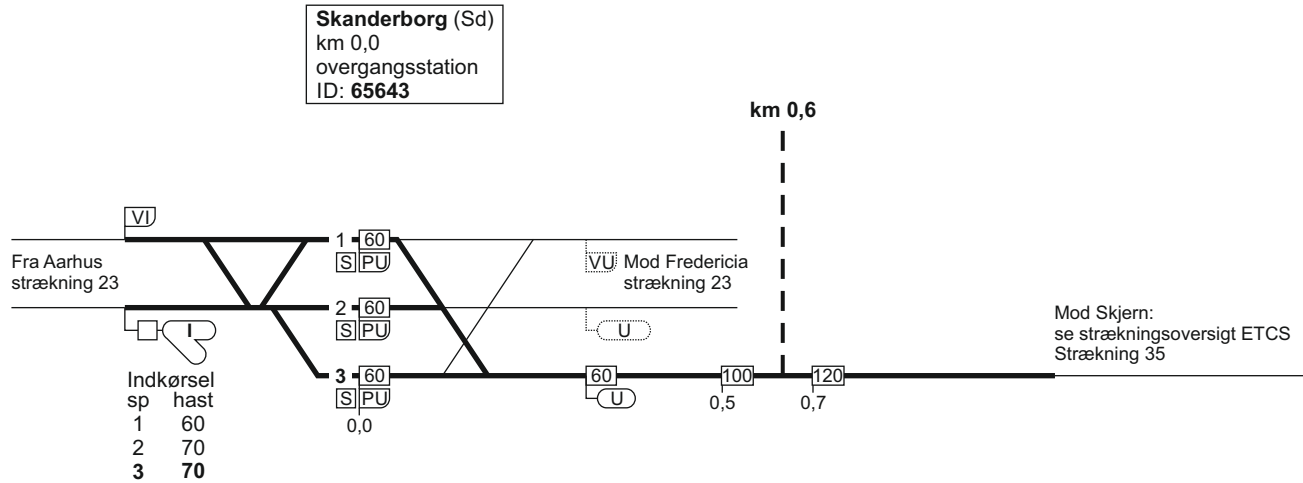

\*) Kilometrering fra strækning 23





### 35. Skanderborg - (Ry) og (Herning) - Skjern

FC Es  
linjeblok  
stigning L

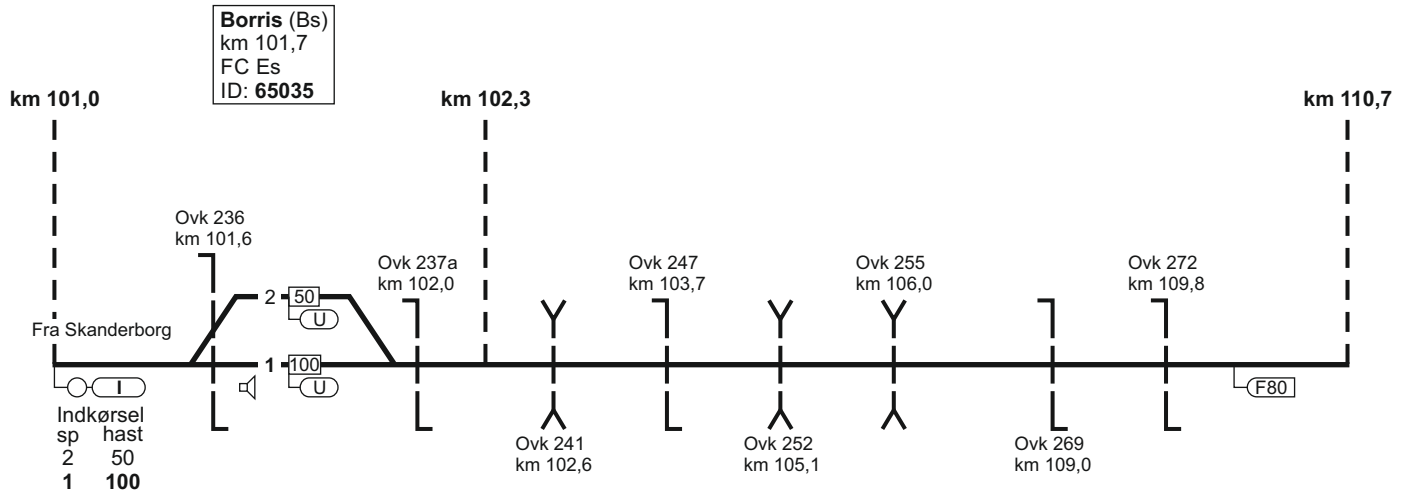

### 35. Skanderborg - (Ry) og (Herning) - Skjern

**Skjern (Sj)**  
 km 111,9  
 overgangsstation  
 FC Es  
 ID: 65042

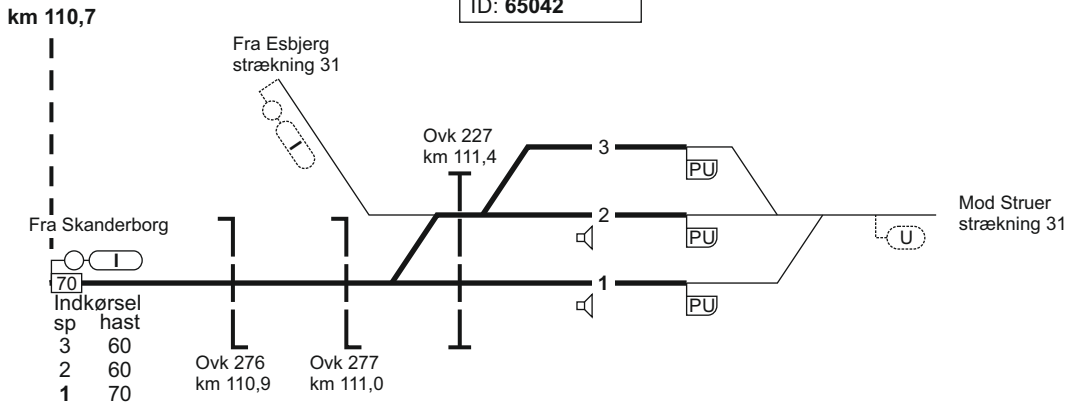



### 35. Skjern - (Herning) og (Ry) - Skanderborg

776 - 6

35. Skjern - (Herning) og (Ry) - Skanderborg

TIB-S

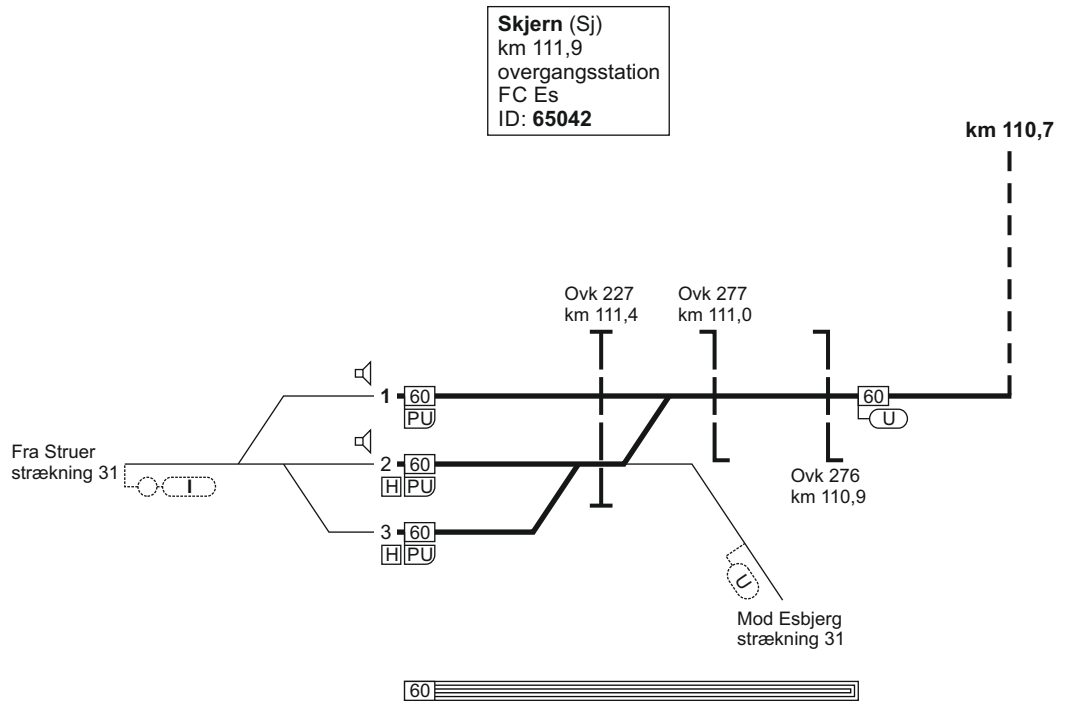

### 35. Skjern - (Herning) og (Ry) - Skanderborg

FC Es  
linjeblok  
stigning K

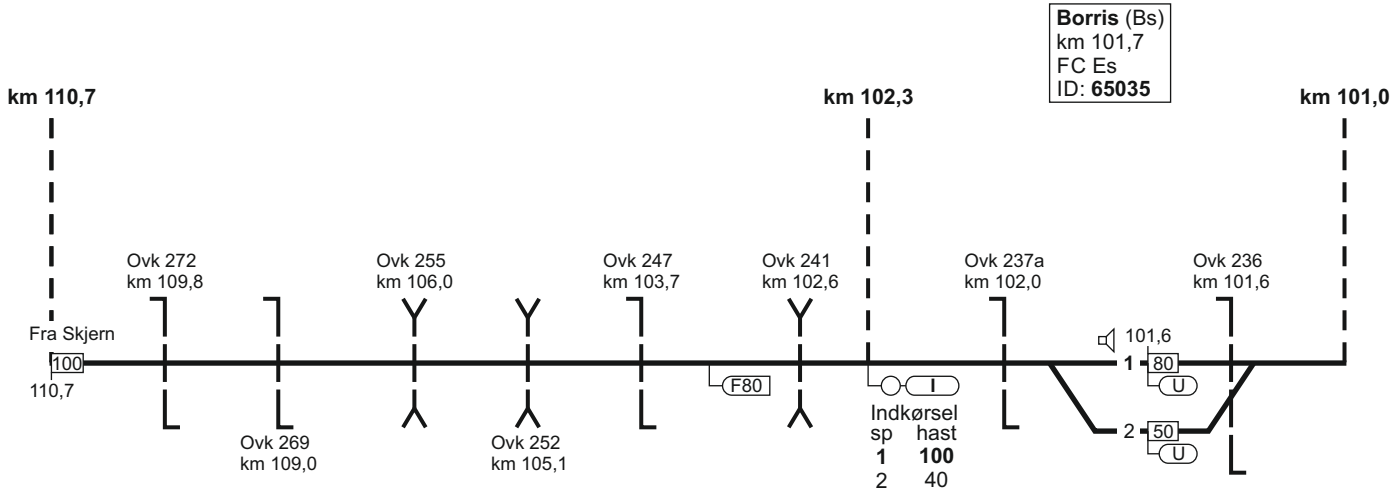

### 35. Skjern - (Herning) og (Ry) - Skanderborg

FC Es  
linjeblok  
stigning H

FC Es  
linjeblok  
stigning H

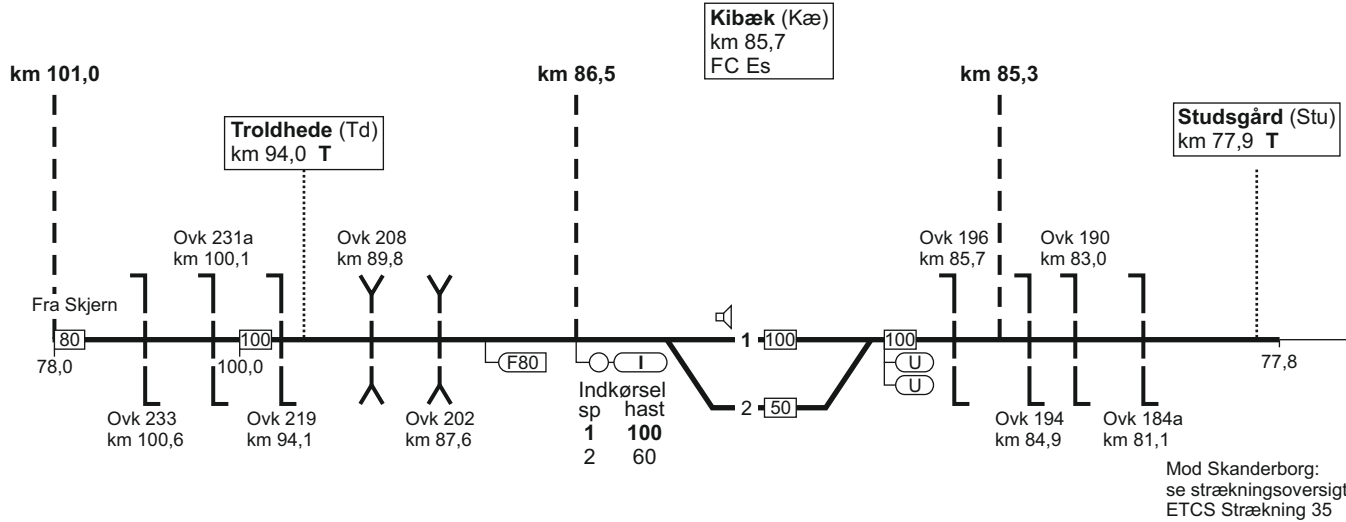

### 35. Skjern - (Herning) og (Ry) - Skanderborg

**Skanderborg (Sd)**  
 km 0,0  
 overgangsstation  
 ID: 65643

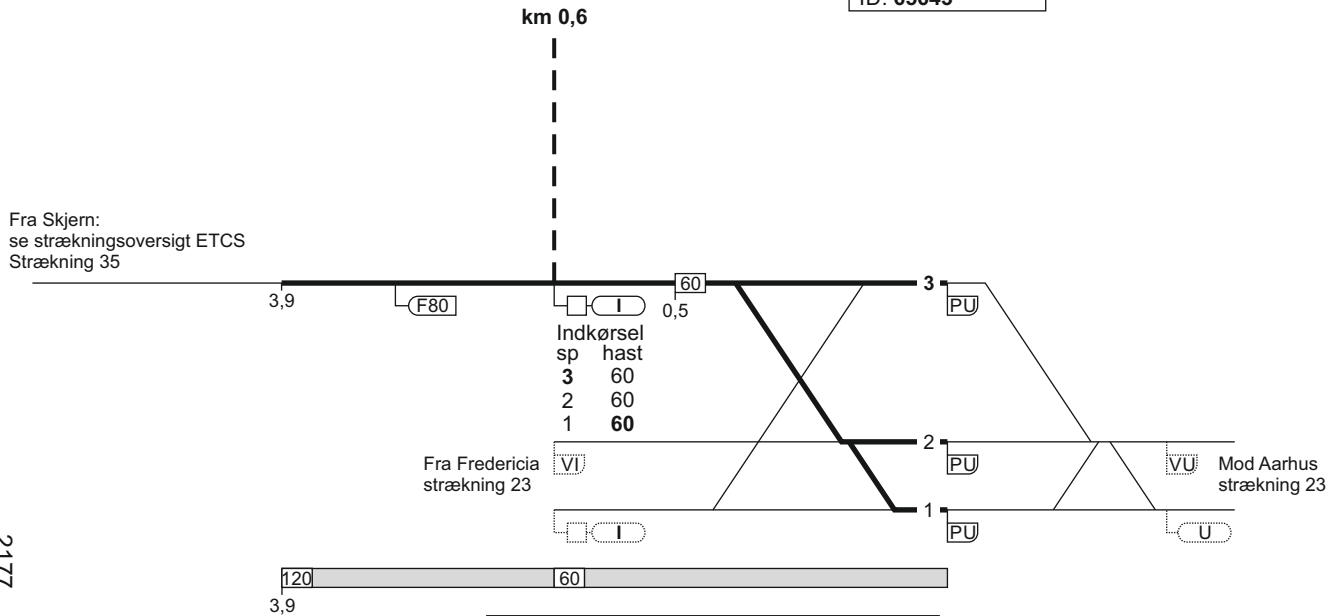

### 35. Skanderborg - (Ry) - og (Herning) - Skjern

Togekspeditionssted 1	Togfølgestation 2	Sporbenyttelse 3	Standsningssted 4	Kmp/FC telefonnummer 5
Skanderborg				<b>Kmp/FC:</b> 56 52 33 43  GSM-R: 81 99 12 56
Skjern				FC Es: Hr (ekskl.) - Sj 82 28 81 13  GSM-R: 81 99 12 54

## 52. Lindholm - Aalborg Lufthavn

Strækningshastighed:

Delstrækning	Strækningshastighed (km/t)
Lindholm - Aalborg Lufthavn T	75

## 52. Lindholm - Aalborg Lufthavn

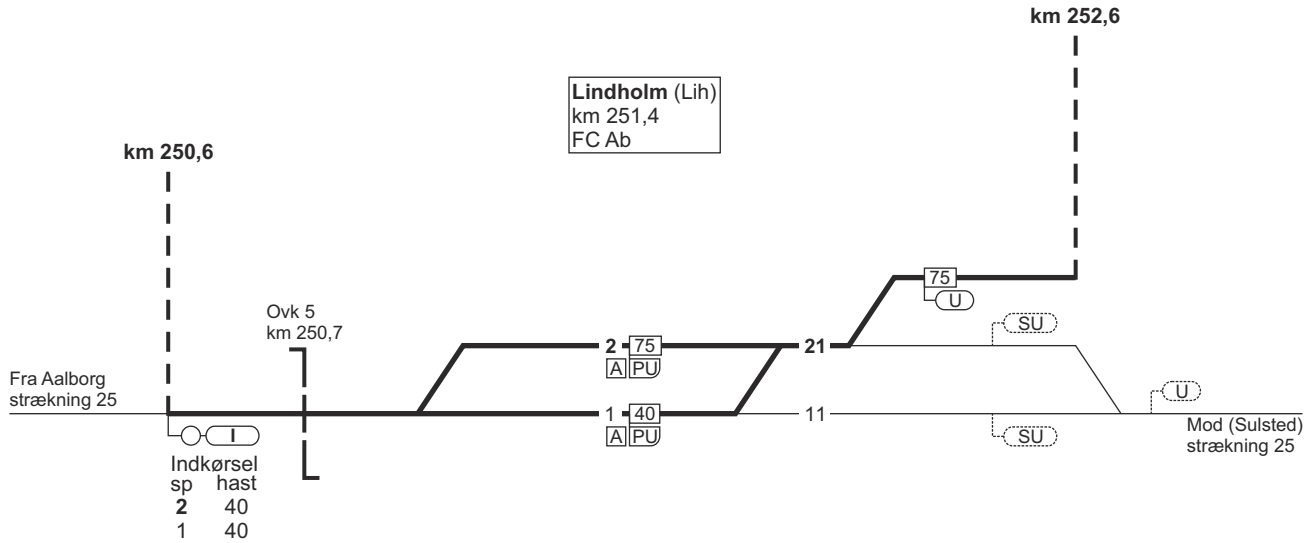

## 52. Lindholm - Aalborg Lufthavn

FC Ab  
linjeblok  
stigning E

km 252,6

75

Aalborg Lufthavn (Abl)  
km 254,2 T

1757

13.12.2020

TIB-S

52. Lindholm - Aalborg Lufthavn

803 - 4



52. Aalborg Lufthavn - Lindholm

FC Ab  
linjeblok  
stigning E

804 - 4

52. Aalborg Lufthavn - Lindholm

TIB-S



### 52. Aalborg Lufthavn - Lindholm

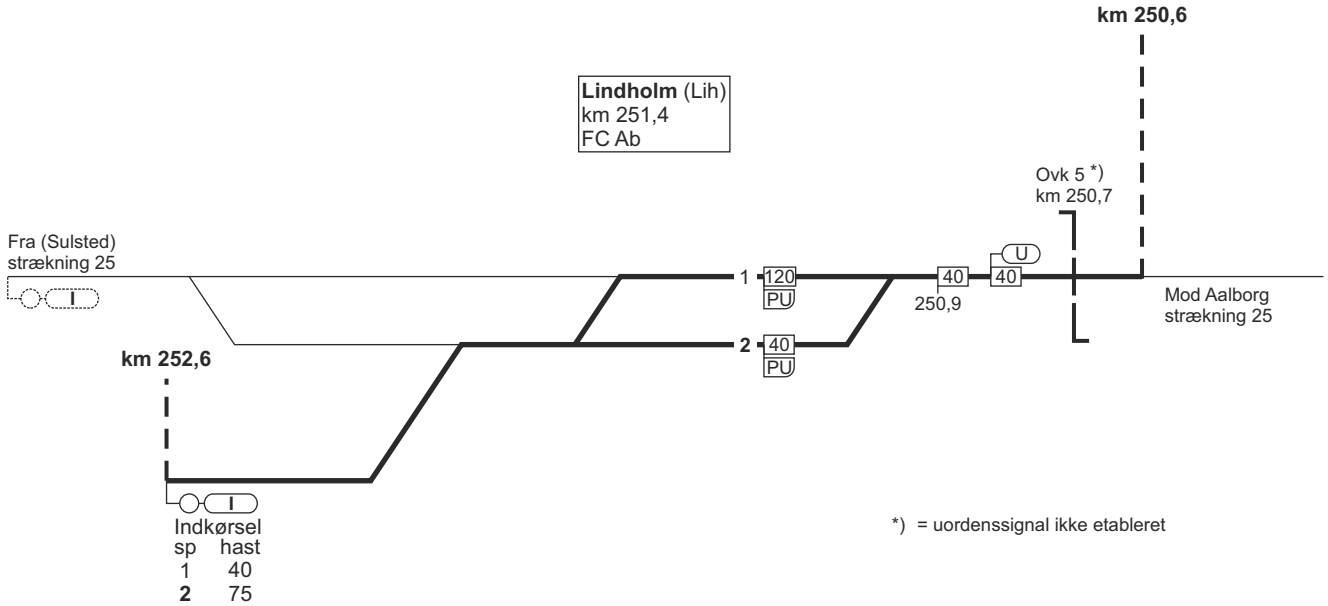

**52. Lindholm - Aalborg Lufthavn**

Togekspeditionssted 1	Togfølgestation 2	Sporbenyttelse 3	Standingssted 4	Kmp/FC telefonnummer 5
Aalborg				<b>FC:</b> Lih - Abl: 82 14 02 94  GSM-R Lih - Abl: 81 99 12 35